

Gemeente & OCMW Sint-Katelijne-Waver
Lemanstraat 63
2860 Sint-Katelijne-Waver
NIS : 12035

Documentatie bij jaarrekening 2023

Algemeen directeur : Gunter Desmet
Financieel directeur : Britt Van den Broeck

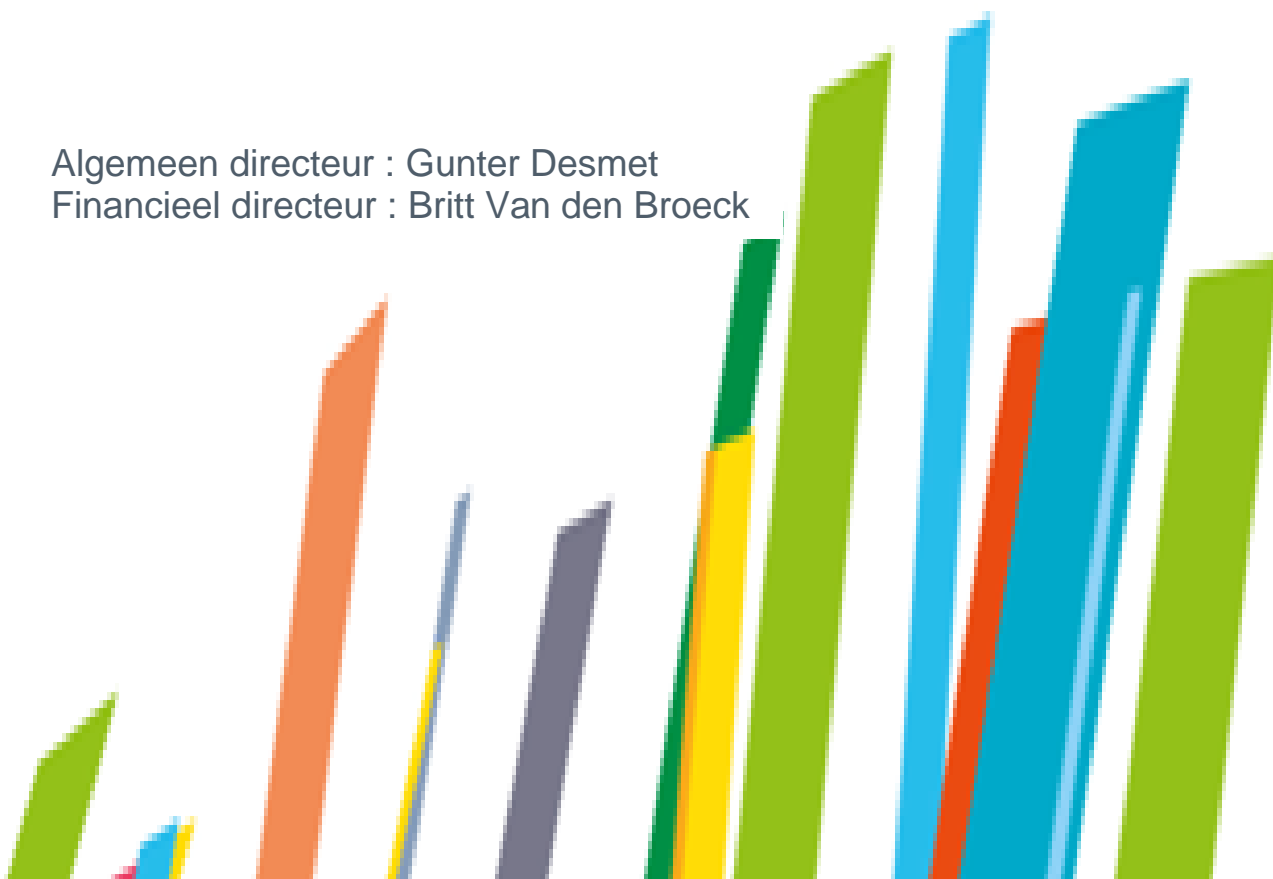

Inhoudstabel

1. Overzicht van alle beleidsdoelstellingen, actieplannen en acties, telkens met de ramingen van ontvangsten en uitgaven	2
2. Overzicht van de toegestane werkings- en investeringssubsidies	38
3. Overzicht samenstelling beleidsdomeinen	40
4. Overzicht van de verbonden entiteiten	42
5. Overzicht jaarlijkse personeelsinzet	42
6. Overzicht jaarlijkse opbrengsten belastingen	43

+ BIJLAGEN (vanaf p. 44)

1. Overzicht van alle beleidsdoelstellingen, actieplannen en acties, telkens met de ramingen van ontvangsten en uitgaven

Voor de periode 2020-2025 werden 5 geïntegreerde beleidsdoelstellingen geformuleerd voor gemeente, OCMW en Autonoom Gemeentebedrijf samen.

Beleidsdoelstelling 1: Sint-Katelijne-Waver, een warme Vlaamse gemeenschap!

Sint-Katelijne-Waver is een (h)echte gemeenschap, het is onze gemeenschap. "Sociaal" is een van onze ankerwoorden. We zorgen voor iedereen die deel wil uitmaken van deze warme en Vlaamse gemeenschap, zodat iedereen hier zijn thuis kan bouwen. Onze visie is gebaseerd op een verhaal van rechten en plichten, uitgaande van onze waarden en onze taal, het Nederlands. Bouwen aan een Vlaamse gemeenschap betekent dat we de meest kwetsbaren meetrekken, zodat iedereen zijn plaats in de samenleving kan opnemen en kan deelnemen aan het gemeenschapsleven. We helpen mensen in armoede en richten daarbij onze specifieke aandacht op kinderarmoede. We werken aan integrale toegankelijkheid. Ook dieren liggen ons nauw aan het hart. We betonen solidariteit met de wereld.

Beleidsdoelstelling 2: Sint-Katelijne-Waver, iedereen veilig en mobiel!

Veiligheid staat bij ons hoog op de agenda. We gaan verder de strijd aan met criminaliteit op alle vlakken en verhogen de verkeersveiligheid. We werken aan het veiligheidsgevoel: mensen moeten zich veilig, geborgen en echt thuis voelen in onze gemeente. We zetten nog meer in op een comfortabele, vlotte, duurzame én veilige mobiliteit voor alle inwoners. "Een plaats voor iedereen en iedereen op zijn plaats" is het credo.

Beleidsdoelstelling 3: Sint-Katelijne-Waver, vol van leven!

Sint-Katelijne-Waver zit vol leven. Dit willen we zo houden en verder uitbouwen. We zorgen ervoor dat alle inwoners kunnen deelnemen aan evenementen, feesten, sport, beweging, cultuur, vorming en het verenigingsleven. Als gemeente creëren we aantrekkelijke publieke ruimten op maat voor onze gemeente "vol van leven". We versterken erfgoed en toerisme binnen Sint-Katelijne-Waver en promoten dit nog beter. We versterken onze lokale economie, onze land- en tuinbouw en de paardensector. We zorgen voor een uitgebreid en kwalitatief aanbod inzake onderwijs en flexibele kinderopvang. Onze begraafplaatsen worden groene, stille oasen van rust en afscheid.

Beleidsdoelstelling 4: Sint-Katelijne-Waver, klaar voor de toekomst!

We bouwen ons beleid uit met een langetermijnvisie. "Kindvriendelijk" is daarbij een van de ankerwoorden. Een kindvriendelijk beleid is mensvriendelijk en toekomstgericht. Een ander ankerwoord is "duurzaam". We houden bij alles rekening met de impact op de toekomst van onze planeet. We houden onze gemeente landelijk en groen dankzij een evenwichtig ruimtelijk beleid, waarin wonen, leven, ontspannen, natuur, industrie, land- en tuinbouw, paardenhouderij, lokale economie, mobiliteit, enzovoort hand in hand gaan. We investeren in moderne technologie, met oog voor wie de technologische evolutie (te) snel gaat.

Beleidsdoelstelling 5: Sint-Katelijne-Waver, verantwoordelijk bestuurd!

Onze gemeente wordt verantwoordelijk bestuurd. We stellen steeds het algemeen belang voorop. We versterken de participatie en inspraak van alle inwoners, met bijzondere aandacht voor onze jeugd. Ankerwoord is "participatief": we gaan voor meer samenwerking, met onze burgers, met onze partners, met andere besturen. We optimaliseren de dienstverlening voor alle inwoners. Klantvriendelijk" is het vijfde ankerwoord. Onze burgers zijn onze klanten. De centen van Sint-Katelijne-Waver worden beheerd als een goed huisvader. We zetten in op een efficiënte werking in een gezond financieel kader en met een mensgericht personeelsbeleid.

Overzicht van alle beleidsdoelstellingen, actieplannen en acties, telkens met ontvangsten en uitgaven	Krediet 2023	Kost 2023	Opbrengst 2023
BD 1. Sint-Katelijne-Waver, een warme Vlaamse gemeenschap!			
AP 1.1. Inclusieve samenleving			
AC 1.1.1. Maatschappelijke dienstverlening.			
Ontvangsten	43.121,73	0,00	70.676,62
OCMW - E - O - MJP001267 - Terugvordering kosten minimale levering aardgas	11.200,00	0,00	33.791,06
OCMW - E - O - MJP001268 - Aanbieden van de mogelijkheid om budgetmeter op te laden tijdens de werkuren op het gemeentehuis	6.728,83	0,00	6.728,83
OCMW - E - O - MJP001561 - Terugvordering van minimum levering gas	0,00	0,00	347,94
OCMW - E - O - MJP001828 - Fonds ter bestrijding van uithuiszettingen (FBU): dossierkosten, subsidie huurachterstal (25%) en resultaatsvergoeding (35%)	0,00	0,00	4.615,89
OCMW - E - O - MJP002252 - POD - Remi subsidie	25.192,90	0,00	25.192,90
Uitgaven	116.610,33	109.030,12	0,00
GEM - E - U - MJP000887 - Sociale correctie op invordering jaarlijkse huisvuilbelasting	2.300,00	2.240,00	0,00
OCMW - E - U - MJP001264 - Aanvullende steun	27.263,33	27.263,33	0,00
OCMW - E - U - MJP001266 - Aanbieden gegarandeerde minimale levering gas tijdens de wintermaanden voor gezinnen met een budgetmeter	25.863,00	25.862,54	0,00
OCMW - E - U - MJP001269 - Aanmoedigen van gezinnen met een budgetmeter gas om opladingen te doen tijdens de zomerperiode	3.079,00	3.078,33	0,00
OCMW - E - U - MJP001270 - Verdelen van voedseloverschotten aan cliënten	1.546,00	566,79	0,00
OCMW - E - U - MJP001648 - Sociale premies voor personen met een beperking.	46.650,00	41.175,00	0,00
OCMW - E - U - MJP001827 - Fonds ter bestrijding van uithuiszettingen	5.409,00	5.408,78	0,00
OCMW - E - U - MJP002100 - Samenwerkingsovereenkomst Foodsavers - sociale kruidenier van Ecoso vzw	4.500,00	3.435,35	0,00
AC 1.1.10. Vereenzaming			
Uitgaven	9.972,00	7.350,19	0,00
GEM - E - U - MJP001939 - Acties: Gelijke kansen en inclusie	9.972,00	7.350,19	0,00
AC 1.1.2. Activering			
Ontvangsten	329.592,00	0,00	203.640,61
OCMW - E - O - MJP000098 - Leerwerknemers: Subsidie	321.292,00	0,00	175.305,66
OCMW - E - O - MJP001277 - Leerwerknemers: Terugvordering kosten ter beschikking stelling aan andere ondernemingen	5.000,00	0,00	16.500,00
OCMW - E - O - MJP002299 - Lokaal activeringspact: ontvangst	3.300,00	0,00	0,00
OCMW - E - O - MJP002300 - Gemeenschapsdienst: ontvangst	0,00	0,00	11.834,95
Uitgaven	560.838,58	545.947,20	0,00
OCMW - E - U - MJP000075 - Kosten dienstverplaatsingen leerwerknemers	102,00	0,00	0,00
OCMW - E - U - MJP000081 - Vakantiegeld: leerwerknemers - niet-vastbenoemd personeel	26.741,58	26.741,58	0,00
OCMW - E - U - MJP000082 - Leerwerknemers: Bezoldiging	402.445,00	402.444,75	0,00
OCMW - E - U - MJP000086 - Leerwerknemers: Patronale bijdrage RSZPPO	124.278,00	113.866,80	0,00
OCMW - E - U - MJP000089 - Verzekering arbeidsongevallen en beroepsziekten: leerwerknemers	5.842,00	1.937,33	0,00
OCMW - E - U - MJP000091 - Vergoedingen voor verplaatsingen van en naar het werk: leerwerknemers	1.430,00	956,74	0,00
AC 1.1.3. Sociale innovatie			
Uitgaven	12.000,00	12.000,00	0,00
GEM - E - U - MJP002006 - Ondersteuning Ecoso voor de realisatie van hun winkel gelegen Leliestraat	12.000,00	12.000,00	0,00
AC 1.1.4. Eerstelijnszone en welzijnskoepel			
Uitgaven	9.075,00	9.074,52	0,00
GEM - E - U - MJP000976 - Uitbouw welzijnskoepel Rivierenland	9.075,00	9.074,52	0,00
AC 1.1.5. Intrafamiliaal geweld			
Uitgaven	23.018,38	22.933,73	0,00
OCMW - E - U - MJP001271 - Ondersteunen van het Family Justice Center	19.300,00	19.215,35	0,00
OCMW - E - U - MJP001272 - Ondersteunen van het VertrouwensCentrum Kindermishandeling	3.718,38	3.718,38	0,00

Overzicht van alle beleidsdoelstellingen, actieplannen en acties, telkens met ontvangsten en uitgaven	Krediet 2023	Kost 2023	Opbrengst 2023
AC 1.1.6. Vrije tijd kansengroepen			
Ontvangsten	15.200,00	0,00	13.510,27
GEM - E - O - MJP000891 - Trekkingsrecht personen in armoede	3.200,00	0,00	3.015,52
OCMW - E - O - MJP001274 - Subsidies Toelage participatie en sociale activering	12.000,00	0,00	10.494,75
Uitgaven	34.466,26	33.609,00	0,00
GEM - E - U - MJP000890 - Oganisatie van acties rond vrijetijdsparticipatie	5.000,00	4.143,44	0,00
GEM - I - U - MJP001738 - Plaatsen van extra rustbanken en ander straatmeubilair	8.539,26	8.539,26	0,00
OCMW - E - U - MJP001273 - Toelage participatie en sociale activering	20.927,00	20.926,30	0,00
AC 1.1.7. Nieuwe inwoners en inburgeraars			
Ontvangsten	3.200,00	0,00	13.570,99
GEM - E - O - MJP001810 - Stopzetting samenwerking Wijk-werken, saldo zal aangewend worden voor integratie	0,00	0,00	12.930,99
GEM - E - O - MJP002179 - Subsidie Plan Samenleven in samenwerking met Lier	3.200,00	0,00	640,00
Uitgaven	5.228,00	72,53	0,00
GEM - E - U - MJP000894 - Diverse acties m.b.t. integratie van alle burgers	5.228,00	72,53	0,00
AC 1.1.8. Woonwagenterrein			
Ontvangsten	14.154,12	0,00	14.154,12
GEM - E - O - MJP000896 - Huurinkomsten woonwagenterrein	14.154,12	0,00	14.154,12
Uitgaven	22.742,00	22.741,80	0,00
GEM - E - U - MJP000895 - Beheer en onderhoud van het woonwagenterrein	22.742,00	22.741,80	0,00
AP 1.2. Kinderarmoedebestrijding			
AC 1.2.1. Kinderarmoedebestrijding			
Uitgaven	2.635,00	1.524,25	0,00
GEM - E - U - MJP000897 - Studie- en vormingsdagen rond kinderarmoede	300,00	0,00	0,00
GEM - E - U - MJP000899 - Project "Samen lezen - samen leren" (SAM)	2.335,00	1.524,25	0,00
AP 1.3. Sociaal woonaanbod			
AC 1.3.1. Sociale huisvesting			
Uitgaven	5.401,50	5.401,50	0,00
OCMW - E - U - MJP001275 - Vergoedingen voor prestaties sociaal verhuurkantoor	5.401,50	5.401,50	0,00
AC 1.3.3. Noodwoningen			
Ontvangsten	30.852,00	0,00	28.661,08
OCMW - E - O - MJP001282 - Inkomsten verhuur noodwoningen	30.852,00	0,00	28.661,08
Uitgaven	16.541,97	12.560,23	0,00
OCMW - E - U - MJP001276 - Huren van noodwoningen	12.799,00	12.017,16	0,00
OCMW - E - U - MJP001278 - Aankoop, onderhoud en herstelling voor (ge)-verhuurde noodwoningen	1.046,00	149,07	0,00
OCMW - E - U - MJP001279 - Elektriciteit noodwoningen	1.049,11	0,00	0,00
OCMW - E - U - MJP001280 - Gas noodwoningen	1.124,86	0,00	0,00
OCMW - E - U - MJP001281 - Water noodwoningen	523,00	394,00	0,00
AC 1.3.4. Lokaal Opvang Initiatief (LOI)			
Uitgaven	21.892,97	18.645,89	0,00
OCMW - E - U - MJP001286 - Huren terreinen, lokalen en gebouwen	16.380,00	16.380,00	0,00
OCMW - E - U - MJP001289 - Elektriciteit noodwoningen	1.802,60	-30,85	0,00
OCMW - E - U - MJP001291 - Gas LOI asielzoekers	0,00	-1.306,22	0,00
OCMW - E - U - MJP001293 - Water LOI asielzoekers	0,00	-85,11	0,00
OCMW - E - U - MJP001568 - Benodigdheden onderhoud van de woningen	1.100,00	1.100,00	0,00
OCMW - E - U - MJP002210 - Onderhoud en herstelling van de woningen	2.610,37	2.588,07	0,00

Overzicht van alle beleidsdoelstellingen, actieplannen en acties, telkens met ontvangsten en uitgaven	Krediet 2023	Kost 2023	Opbrengst 2023
AP 1.4. Extramurale zorg			
AC 1.4.1. Collectieve Autonome DagOpvang (CADO)			
Uitgaven	5.000,00	2.235,48	0,00
OCMW - E - U - MJP001307 - Financiële ondersteuning gebruikers CADO	5.000,00	2.235,48	0,00
AC 1.4.2. Mantelzorg			
Ontvangsten	0,00	0,00	720,00
OCMW - E - O - MJP001313 - Mantelzorgpremie - recuperatie van begunstigde	0,00	0,00	720,00
Uitgaven	55.754,57	54.771,80	0,00
OCMW - E - U - MJP001309 - Mantelzorgpremie	53.182,57	52.200,00	0,00
OCMW - E - U - MJP001316 - Bloemetje voor mantelzorgers	2.572,00	2.571,80	0,00
AP 1.5. Zorgbedrijf			
AC 1.5.1. Zorgbedrijf Rivierenland			
Ontvangsten	117.167,00	0,00	117.166,34
OCMW - F - O - MJP001613 - Terugbetaling renteloze lening Zorgbedrijf	117.167,00	0,00	117.166,34
Uitgaven	2.542.654,00	2.542.550,00	0,00
OCMW - E - U - MJP001615 - Ondersteunen en betoelagen Zorgbedrijf Rivierenland	2.494.154,00	2.494.154,00	0,00
OCMW - E - U - MJP002057 - Tussenkost maaltijden i.f.v. OMNIO Statuut	48.500,00	48.396,00	0,00
AP 1.6. Dierenwelzijn			
AC 1.6.1. Dierenwelzijn			
Uitgaven	23.161,69	19.596,18	0,00
GEM - E - U - MJP000900 - Ondersteunen dierenbescherming Mechelen	12.000,00	10.882,16	0,00
GEM - E - U - MJP000901 - Opstellen en uitvoeren zwerfkattenbeleid	691,75	691,75	0,00
GEM - E - U - MJP000903 - Uitbreiden bloemenweides en inzetten op een bijenvriendelijke gemeente	451,56	451,56	0,00
GEM - E - U - MJP000904 - Jaarlijkse sensibiliseringscampagnes rond gebruik bestrijdingsmiddelen en pesticiden op privé domein	300,00	0,00	0,00
GEM - E - U - MJP000905 - Ondersteunen van de fauna in onze natuurlijke biotopen	1.661,69	1.108,39	0,00
GEM - E - U - MJP001973 - Acties i.k.v. dierenwelzijn (met o.a. onderhoud bestaande hondenwandelroutes, samenwerking VZW Aap, ...)	8.056,69	6.462,32	0,00
AC 1.6.2. Hinderlijke dieren			
Uitgaven	16.507,00	10.105,43	0,00
GEM - E - U - MJP000906 - Beperken overlast eikenprocessierupsen	7.500,00	1.694,00	0,00
GEM - E - U - MJP000907 - Beperken overlast ratten	9.007,00	8.411,43	0,00
AP 1.7. Internationale solidariteit			
AC 1.7.1. Internationale solidariteit en FairTrade			
Uitgaven	52.500,00	49.211,75	0,00
GEM - E - U - MJP000908 - Inzetten op korte keten, Noord-Noord-verbinding om voetafdruk te verkleinen	2.500,00	1.682,75	0,00
GEM - E - U - MJP000977 - Steun aan projecten in het Zuiden en Noodhulp	50.000,00	47.529,00	0,00
AP 1.8. Vrijwilligersbeleid			
AC 1.8.1. Vrijwilligers			
Uitgaven	3.300,00	2.724,10	0,00
GEM - E - U - MJP000909 - Ondersteunen en waarderen van vrijwilligers	3.300,00	2.724,10	0,00
BD 2. Sint-Katelijne-Waver, iedereen veilig en mobiel!			
AP 2.1. Verkeersveiligheid			
AC 2.1.1. Veiligheid zwakke weggebruikers			
Ontvangsten	35.656,75	0,00	35.656,75
GEM - I - O - MJP001991 - Waverstraat - Subsidie Veilige schoolroute	35.656,75	0,00	35.656,75
Uitgaven	316.358,08	316.358,08	0,00

Overzicht van alle beleidsdoelstellingen, actieplannen en acties, telkens met ontvangsten en uitgaven	Krediet 2023	Kost 2023	Opbrengst 2023
GEM - I - U - MJP000910 - Aanleg fietssnelweg aan het Stationsplein	5.169,42	5.169,42	0,00
GEM - I - U - MJP000912 - Aanleg fietsverbinding R6	239.873,17	239.873,17	0,00
GEM - I - U - MJP001631 - Samenwerkingsovereenkomst met de Provincie Antwerpen voor het optimaliseren van de fietsstrade	868,68	868,68	0,00
GEM - I - U - MJP002235 - Infrastructuurwerken voor het verhogen van de verkeersveiligheid	70.446,81	70.446,81	0,00
AC 2.1.2. Mobiliteits- en parkeerbeleid			
Uitgaven	26.223,00	18.975,22	0,00
GEM - E - U - MJP001755 - Mobiliteitscoördinatiecentrum (VLOT) i.s.m. Stad Mechelen	26.223,00	18.975,22	0,00
AC 2.1.3. Verkeershandhaving			
Uitgaven	384.480,72	308.743,56	0,00
GEM - E - U - MJP000917 - Uitbouwen netwerk ANPR-camera's - jaarlijkse kosten	87.756,87	67.295,99	0,00
GEM - E - U - MJP000919 - Onderhoud flitspalen, smileys en andere verkeerstechnische meettoestellen	1.537,00	0,00	0,00
GEM - E - U - MJP002321 - ANPR: Jaarlijkse kosten via Bodukap - doorrekening	55.816,00	2.076,72	0,00
GEM - I - U - MJP000916 - Uitbouwen netwerk ANPR-camera's	57.005,46	57.005,46	0,00
GEM - I - U - MJP000918 - Plaatsen van bijkomende flitspalen, smileys en aankoop andere verkeerstechnische meettoestellen	182.365,39	182.365,39	0,00
AP 2.2. Bereikbaarheid			
AC 2.2.1. Bereikbaarheid			
Uitgaven	131.781,07	129.950,04	0,00
GEM - E - U - MJP000979 - Aanbieden derdebetalerssysteem De Lijn aan jongeren uit onze gemeente	55.000,00	53.169,97	0,00
GEM - E - U - MJP001902 - Samenwerkingsovereenkomst Igemo: bereikbare regio	5.556,00	5.555,00	0,00
GEM - E - U - MJP002174 - Screening toegankelijkheid gemeentehuis (labeltraject toegankelijkheid gebouw)	4.079,75	4.079,75	0,00
GEM - I - U - MJP002099 - Toegankelijkheid openbaar domein (bushaltes, voetpaden, ...)	67.145,32	67.145,32	0,00
AC 2.2.2. Infrastructuur			
Ontvangsten	21.000,00	0,00	40.831,48
GEM - I - O - MJP002217 - Tussenkost in aanleg omgeving Wilsonstraat - Bosbeekweg	21.000,00	0,00	21.000,00
GEM - I - O - MJP002387 - Tussenkost van verkavelaar in aanleg Stationsstraat	0,00	0,00	19.831,48
Uitgaven	681.085,76	613.175,74	0,00
GEM - E - U - MJP000934 - Interventiebestek bestaande weg- en fietsinfrastructuur	154.588,44	91.854,49	0,00
GEM - E - U - MJP000937 - Onderhoud bestaande rijbanen, fiets- en voetpaden - erelonen landmeters en expertise	5.750,13	2.758,80	0,00
GEM - E - U - MJP000943 - Aankoop dolomiet, steenslag en strooizout	9.500,00	7.315,26	0,00
GEM - I - U - MJP000923 - Heraanleg Waverstraat	128.424,81	128.424,81	0,00
GEM - I - U - MJP000925 - Heraanleg Populierenstraat	672,32	672,32	0,00
GEM - I - U - MJP000929 - Heraanleg Bergstraat, Oude-Bergstraat-Heiken en Slameuterstraat i.s.m. Pidpa	15.473,76	15.473,76	0,00
GEM - I - U - MJP000931 - Heraanleg Schorsemlenstraat (vanaf bocht tot en met kruispunt Ijzerenveld)	4.740,94	4.740,94	0,00
GEM - I - U - MJP000933 - Buitengewoon onderhoud van bestaande weg- en fietsinfrastructuur en parkings	194.741,47	194.741,47	0,00
GEM - I - U - MJP000936 - Heraanleg Bredeheide, Heidijk en Kempenarestraat - deel Kempenarestraat	142.580,13	142.580,13	0,00
GEM - I - U - MJP000941 - Aanleg fietspad en parking Hagelstein	24.222,20	24.222,20	0,00
GEM - I - U - MJP002019 - Pidpaproject K-17-015: Weg- en rioleringswerken in Lintseheide, Waterstraat en Heidestraat (Duffel)	391,56	391,56	0,00
AP 2.3. Duurzame mobiliteit			
AC 2.3.1. Modal shift			
Uitgaven	9.150,00	8.526,51	0,00
GEM - E - U - MJP000944 - Promoten deelmobiliteit en aanbieden eigen wagen als deelwagen	8.000,00	7.377,01	0,00
GEM - E - U - MJP000945 - Organisatie bandenspanningscampagne	1.150,00	1.149,50	0,00
AP 2.4. Veiligheid			
AC 2.4.1. Geïntegreerde veiligheid			
Ontvangsten	533.490,00	0,00	713.207,95

Overzicht van alle beleidsdoelstellingen, actieplannen en acties, telkens met ontvangsten en uitgaven	Krediet 2023	Kost 2023	Opbrengst 2023
GEM - E - O - MJP000952 - Stimuleren samenwerking tussen diensten lokale bestuur en lokale politie	12.234,00	0,00	13.647,95
GEM - E - O - MJP000955 - Geinde gemeentelijke administratieve sancties en GAS4	18.618,00	0,00	22.040,00
GEM - E - O - MJP002153 - Geinde gemeentelijke administratieve sancties - GAS5	502.638,00	0,00	677.520,00
Uitgaven	3.843.517,00	3.842.571,63	0,00
GEM - E - U - MJP000954 - Verderzetten samenwerking GASAM	126.795,00	126.300,50	0,00
GEM - E - U - MJP000980 - Ondersteunen brandweerzone Rivierenland - exploitatie	1.026.200,00	1.026.200,00	0,00
GEM - E - U - MJP000981 - Ondersteunen politiezone Bodukap - exploitatie	2.550.552,00	2.550.552,00	0,00
GEM - E - U - MJP002166 - Uitvoeren noodplanningsbeleid via samenwerkingsverband Waterkant	25.250,00	24.799,13	0,00
GEM - I - U - MJP000948 - Ondersteunen brandweerzone Rivierenland - investering	24.800,00	24.800,00	0,00
GEM - I - U - MJP000951 - Ondersteunen politiezone Bodukap - investering	89.920,00	89.920,00	0,00
BD 3. Sint-Katelijne-Waver, vol van leven!			
AP 3.1. Sociaal leven			
AC 3.1.1. Evenementen			
Ontvangsten	47.440,00	0,00	43.220,87
GEM - E - O - MJP000958 - Ontvangsten seniorenreis	10.740,00	0,00	10.740,00
GEM - E - O - MJP000960 - Organisatie Feest van Vlaanderen - subsidie	2.200,00	0,00	1.530,00
GEM - E - O - MJP000971 - Organisatie evenementen - inkomsten	34.500,00	0,00	30.950,87
Uitgaven	138.328,40	125.706,62	0,00
GEM - E - U - MJP000956 - Organisatie seniorenreis	26.390,14	26.390,14	0,00
GEM - E - U - MJP000959 - Organisatie Feest van Vlaanderen	17.650,00	15.457,50	0,00
GEM - E - U - MJP000961 - Organisatie Kadodderloop	10.500,00	9.754,28	0,00
GEM - E - U - MJP000962 - Organisatie Kadodderloop - subsidie ThinkPink	1.200,00	941,00	0,00
GEM - E - U - MJP000963 - Organisatie seniorenmiddag	6.000,00	5.877,84	0,00
GEM - E - U - MJP000966 - Organisatie gala-avond Katelijne Keien	21.858,86	16.552,58	0,00
GEM - E - U - MJP000967 - Organisatie nieuwjaarsdrink	7.500,00	7.499,90	0,00
GEM - E - U - MJP000968 - Organisatie Boerenmarkt	7.000,00	6.895,22	0,00
GEM - E - U - MJP000969 - Organisatie Katelijne Klassiek	5.000,00	5.000,00	0,00
GEM - E - U - MJP000970 - Organisatie jaarlijks zomerevenement (Verklapt, gericht op jonge gezinnen, ...)	3.729,40	3.729,40	0,00
GEM - E - U - MJP000972 - Inrichting eregalerij winnaars Katelijne Keien	1.700,00	798,60	0,00
GEM - E - U - MJP000973 - Plaatsing feestverlichting	19.000,00	17.382,86	0,00
GEM - E - U - MJP000982 - Tijdelijke openbare toiletten	500,00	319,44	0,00
GEM - E - U - MJP001564 - Organisatie evenementen (o.a. Dorpveld) - drukken brochures e.a. werkingskosten	1.200,00	1.164,48	0,00
GEM - E - U - MJP001567 - Organisatie buitenspeeldag	4.300,00	4.252,94	0,00
GEM - E - U - MJP002018 - Gebruik van herbruikbaar materiaal bij de organisatie van eigen evenementen	2.500,00	1.753,79	0,00
GEM - E - U - MJP002121 - Organisatie theatervoorstellingen	2.300,00	1.936,65	0,00
AC 3.1.2. Ondersteuning verenigingen			
Ontvangsten	21.024,28	0,00	20.076,00
GEM - E - O - MJP001012 - Intresten - Redboys	30,90	0,00	30,90
GEM - E - O - MJP001019 - Verhuring feestmateriaal en publiciteitsborden	12.000,00	0,00	11.051,72
GEM - F - O - MJP001009 - Kapitaal - Scouts Roeland en gidsen Sint-Lucia	3.750,00	0,00	3.750,00
GEM - F - O - MJP001010 - Kapitaal - Scouts Parsival	3.250,00	0,00	3.250,00
GEM - F - O - MJP001011 - Kapitaal - Redboys	1.993,38	0,00	1.993,38
Uitgaven	476.677,79	467.338,99	0,00
GEM - E - U - MJP000984 - Jaarmarkt Centrum	4.250,00	4.250,00	0,00
GEM - E - U - MJP000987 - Jaarmarkt Onze-Lieve-Vrouw-Waver	4.250,00	4.250,00	0,00

Overzicht van alle beleidsdoelstellingen, actieplannen en acties, telkens met ontvangsten en uitgaven	Krediet 2023	Kost 2023	Opbrengst 2023
GEM - E - U - MJP000989 - Organisatie evenementen - impulssubsidie	90.000,00	89.810,00	0,00
GEM - E - U - MJP000991 - Fuifbox en herbruikbare drankbeker - onderhoud	2.100,00	2.050,89	0,00
GEM - E - U - MJP000995 - Jeugdwerk: Werkings- en kampsubsidies	21.501,00	21.500,01	0,00
GEM - E - U - MJP000997 - Jeugdwerk: Kadervormingssubsidies	7.000,00	5.883,00	0,00
GEM - E - U - MJP000998 - Jeugdwerk: Fuif- en veiligheidscheques	6.000,00	5.750,00	0,00
GEM - E - U - MJP001001 - Spullenmarkt	2.125,00	2.125,00	0,00
GEM - E - U - MJP001002 - Socio-culturele verenigingen	31.000,00	30.998,94	0,00
GEM - E - U - MJP001003 - Muziekverenigingen	5.000,00	5.000,00	0,00
GEM - E - U - MJP001004 - Heemkundige werking	3.100,00	3.100,00	0,00
GEM - E - U - MJP001005 - Wijk- en buurtfeesten	4.000,00	3.426,90	0,00
GEM - E - U - MJP001014 - Lidmaatschap Vlaamse Dienst Speelpleinwerk vzw	616,00	580,00	0,00
GEM - E - U - MJP001015 - Wijzersterk	500,00	500,00	0,00
GEM - E - U - MJP001017 - Sint-Vincentiusgenootschap Goede Herder	1.000,00	1.000,00	0,00
GEM - E - U - MJP001018 - Werkingssubsidies Samana volgens reglement	3.000,00	3.000,00	0,00
GEM - E - U - MJP001020 - Kind en Gezin	75,00	75,00	0,00
GEM - E - U - MJP001023 - Rolkar Rivierenland	6.506,00	6.417,30	0,00
GEM - E - U - MJP001025 - Borgerstein	6.000,00	6.000,00	0,00
GEM - E - U - MJP001026 - Erkende sportverenigingen	48.000,00	48.000,00	0,00
GEM - E - U - MJP001028 - 11.11.11 campagne (nationaal)	5.000,00	5.000,00	0,00
GEM - E - U - MJP001674 - Elzeestraat comité organisatie kermis	2.125,00	1.564,71	0,00
GEM - E - U - MJP001754 - Sportverenigingen: subsidies voor vormingen (volgens reglement)	2.000,00	112,50	0,00
GEM - E - U - MJP001927 - Jeugdwerk: Diverse organisaties	1.222,00	1.216,95	0,00
GEM - E - U - MJP001933 - Evenement eindejaarsperiode i.s.m. externe partner	4.000,00	4.000,00	0,00
GEM - E - U - MJP002201 - Huur zalen ter beschikking voor verenigingen tijdens afbraak site Hagelstein	4.000,00	920,00	0,00
GEM - E - U - MJP002243 - Jaarlijkse werkingssubsidie fietsbib	1.500,00	0,00	0,00
GEM - F - U - MJP002308 - Lening aan KSK Wavria	100.000,00	100.000,00	0,00
GEM - I - U - MJP001000 - Jeugdwerk: Lokalensubsidie onderhoudswerken	10.000,00	10.000,00	0,00
GEM - I - U - MJP001006 - Subsidie sportinfrastructuur - buitengewoon onderhoud gebouwen	20.000,00	20.000,00	0,00
GEM - I - U - MJP001024 - Subsidie sportinfrastructuur - financiële ondersteuning grote werken	78.413,73	78.413,73	0,00
GEM - I - U - MJP002055 - Fietsbib: tijdelijke locatie voorzien (d.m.v. containerconstructies)	2.394,06	2.394,06	0,00
AC 3.1.3. Bibliotheek en vorming			
Ontvangsten	15.500,00	0,00	25.184,42
GEM - E - O - MJP001036 - Actueel houden bibliotheekcollectie: Organiseren boekenverkoop	400,00	0,00	403,50
GEM - E - O - MJP001037 - Terugvordering kosten aankoop boeken SAM-project i.s.m. OCMW	300,00	0,00	0,00
GEM - E - O - MJP001038 - Interbibliothecair leenverkeer - subsidie	400,00	0,00	153,88
GEM - E - O - MJP001040 - Uitwerken activiteitenaanbod bibliotheek - inkomsten	2.500,00	0,00	5.083,90
GEM - E - O - MJP001047 - Bibliotheek - boetes	6.000,00	0,00	9.880,59
GEM - E - O - MJP001048 - Bibliotheek - lidgelden	5.000,00	0,00	8.420,13
GEM - E - O - MJP001051 - Vergoeding beschadigde of verloren materialen	500,00	0,00	1.242,42
GEM - E - O - MJP001053 - Drankopbrengsten bij organisatie van activiteiten	400,00	0,00	0,00
Uitgaven	117.018,21	104.569,98	0,00
GEM - E - U - MJP001029 - Actueel houden bibliotheekcollectie: digitale collectie	8.000,00	7.025,80	0,00
GEM - E - U - MJP001030 - Actueel houden bibliotheekcollectie: jeugdliteratuur	33.723,00	33.275,23	0,00
GEM - E - U - MJP001031 - Actueel houden bibliotheekcollectie: volwassenenliteratuur	24.960,00	24.845,58	0,00
GEM - E - U - MJP001032 - Actueel houden bibliotheekcollectie: tijdschriften en kranten	8.565,00	8.545,71	0,00

Overzicht van alle beleidsdoelstellingen, actieplannen en acties, telkens met ontvangsten en uitgaven	Krediet 2023	Kost 2023	Opbrengst 2023
GEM - E - U - MJP001033 - Actueel houden bibliotheekcollectie: dvd's	2.000,00	1.368,44	0,00
GEM - E - U - MJP001034 - Actueel houden bibliotheekcollectie: strips voor volwassenen	1.664,00	1.468,43	0,00
GEM - E - U - MJP001035 - Actueel houden bibliotheekcollectie: boeken SAM-project i.s.m. OCMW	300,00	0,00	0,00
GEM - E - U - MJP001039 - Interbibliothecair leenverkeer - uitgaven	1.000,00	0,00	0,00
GEM - E - U - MJP001041 - Uitwerken activiteiten aanbod bibliotheek - uitgaven	7.123,00	6.923,56	0,00
GEM - E - U - MJP001042 - Uitbreiden aantal boekenruilkastjes	420,00	420,00	0,00
GEM - E - U - MJP001043 - Organisatie boekendienst aan huis	200,00	84,59	0,00
GEM - E - U - MJP001044 - Informeren, sensibiliseren en zorgen voor vorming op maat van kinderen en jongeren	4.684,00	3.402,81	0,00
GEM - E - U - MJP001045 - Organisatie jaarlijks workshops, infomomenten en vormingen over klimaat- en milieuthema's	700,00	0,00	0,00
GEM - E - U - MJP001046 - Vervanging defecte materialen	2.614,00	2.035,58	0,00
GEM - E - U - MJP001050 - RFID - transactiekosten bancontact	573,00	536,47	0,00
GEM - E - U - MJP001054 - Kosten bibliotheekstelsel	12.071,00	8.424,98	0,00
GEM - E - U - MJP001055 - Project Mozaïek - bijdrage samenwerking naburige bibliotheken	3.737,00	3.685,98	0,00
GEM - E - U - MJP001056 - RFID - onderhoudscontract betaalautomaat, zelfuitleen en bezoekersteller	1.913,21	1.910,43	0,00
GEM - E - U - MJP001057 - Druk- en promotiewerken bibliotheek	1.464,00	48,40	0,00
GEM - E - U - MJP001058 - Receptiekosten	1.307,00	567,99	0,00
AC 3.1.4. UitPAS			
Uitgaven	500,00	0,00	0,00
GEM - E - U - MJP001060 - Actieve werving gebruikers UitPAS	500,00	0,00	0,00
AC 3.1.5. Kunst			
Uitgaven	1.500,00	0,00	0,00
GEM - E - U - MJP001063 - Promoten trappenhuis gemeentehuis als expositieruimte	1.500,00	0,00	0,00
AC 3.1.6. Fuif- en evenementenhal			
Uitgaven	14.850,68	14.850,68	0,00
GEM - I - U - MJP001388 - Bouw evenementenhal	11.055,52	11.055,52	0,00
GEM - I - U - MJP001672 - Bouw evenementenhal - studiekosten	3.795,16	3.795,16	0,00
AP 3.10 Gemeentelijk onderwijs			
AC 3.10.1 Gemeentelijk onderwijs			
Ontvangsten	1.415.523,00	0,00	1.407.480,67
GEM - E - O - MJP000589 - Opmaak schoolfacturen aan de ouders	50.000,00	0,00	38.530,47
GEM - E - O - MJP000590 - Opmaak schoolfacturen aan de ouders	70.000,00	0,00	55.064,94
GEM - E - O - MJP000591 - Opmaak schoolfacturen aan de ouders	72.000,00	0,00	77.550,50
GEM - E - O - MJP000595 - Subsidies school Dijkstein	572.302,00	0,00	577.419,02
GEM - E - O - MJP000596 - Subsidies school GLOC	353.310,00	0,00	357.169,52
GEM - E - O - MJP000597 - Subsidies school Octopus	276.911,00	0,00	280.330,22
GEM - E - O - MJP000603 - Verhuring turnzaal en refteurs scholen	11.000,00	0,00	11.416,00
GEM - I - O - MJP001930 - Schenking van oudercomité voor aankoop nieuwe speeltoestellen	10.000,00	0,00	10.000,00
Uitgaven	854.392,95	788.148,05	0,00
GEM - E - U - MJP000569 - Beheers- en werkingskosten van de informatica	17.624,00	16.726,57	0,00
GEM - E - U - MJP000570 - Beheers- en werkingskosten van de informatica	14.798,66	14.798,66	0,00
GEM - E - U - MJP000571 - Beheers- en werkingskosten van de informatica	14.071,00	9.392,10	0,00
GEM - E - U - MJP000572 - Kantoorkosten	14.770,86	14.756,75	0,00
GEM - E - U - MJP000573 - Kantoorkosten	8.648,00	8.123,41	0,00
GEM - E - U - MJP000574 - Kantoorkosten	12.032,00	9.102,04	0,00
GEM - E - U - MJP000575 - Kosten i.k.v. de schoolrekening (maximumfactuur, maaltijden, abonnementen, ...)	50.000,00	41.172,43	0,00

Overzicht van alle beleidsdoelstellingen, actieplannen en acties, telkens met ontvangsten en uitgaven	Krediet 2023	Kost 2023	Opbrengst 2023
GEM - E - U - MJP000576 - Kosten i.k.v. de schoolrekening (maximumfactuur, maaltijden, abonnementen, ...)	70.000,00	62.942,39	0,00
GEM - E - U - MJP000577 - Kosten i.k.v. de schoolrekening (maximumfactuur, maaltijden, abonnementen, ...)	82.521,26	81.718,86	0,00
GEM - E - U - MJP000578 - Kosten voor schoolreizen en geschenkjes	14.643,08	14.614,30	0,00
GEM - E - U - MJP000580 - Kosten voor schoolreizen en geschenkjes	5.060,00	4.344,17	0,00
GEM - E - U - MJP000581 - Kosten voor schoolreizen en geschenkjes	23.770,99	23.212,54	0,00
GEM - E - U - MJP000582 - Lidgeld OVSG	10.545,69	10.545,69	0,00
GEM - E - U - MJP000583 - Onkosten proclamaties, recepties, ...	505,00	451,50	0,00
GEM - E - U - MJP000584 - Onkosten proclamaties, recepties, ...	929,53	866,25	0,00
GEM - E - U - MJP000585 - Onkosten proclamaties, recepties, ...	685,00	611,51	0,00
GEM - E - U - MJP000586 - Onkosten wijkwerken tijdens middageten	1.583,00	7,50	0,00
GEM - E - U - MJP000587 - Onkosten wijkwerken voor hulp in de scholen	893,00	7,50	0,00
GEM - E - U - MJP000588 - Onkosten wijkwerken voor hulp in de scholen + vergoeding vrijwilligers middaghulp	5.250,00	3.251,25	0,00
GEM - E - U - MJP000592 - Studie- en vormingsdagen (op basis van subsidie VI. G.)	5.075,00	4.389,50	0,00
GEM - E - U - MJP000593 - Studie- en vormingsdagen (op basis van subsidie VI. G.)	4.159,47	3.665,47	0,00
GEM - E - U - MJP000594 - Studie- en vormingsdagen (op basis van subsidie VI. G.)	5.014,00	3.768,85	0,00
GEM - E - U - MJP000598 - Technisch materiaal en prestaties	44.967,00	41.875,57	0,00
GEM - E - U - MJP000599 - Technisch materiaal en prestaties	96.565,15	95.374,68	0,00
GEM - E - U - MJP000600 - Technisch materiaal en prestaties	70.051,26	70.035,49	0,00
GEM - E - U - MJP000602 - Tussenkomst van de gemeente in de tutti frutti actie voor de leerkrachten	2.353,00	0,00	0,00
GEM - E - U - MJP000624 - Eetwareninspectie, Sabam, Reprobel, Billijke vergoeding scholen	3.803,00	3.802,04	0,00
GEM - E - U - MJP000636 - Telefoonkosten en internet school Gloc	1.900,00	1.480,14	0,00
GEM - E - U - MJP000637 - Telefoonkosten en internet school Octopus	2.000,00	1.470,94	0,00
GEM - E - U - MJP000638 - Telefoonkosten en internet school Dijkstein	2.496,75	1.942,68	0,00
GEM - E - U - MJP000652 - Onderhouden en moderniseren van onze drie schoolgebouwen: GLOC - onderhoud gebouw	13.932,00	8.816,78	0,00
GEM - E - U - MJP000654 - Onderhouden en moderniseren van onze drie schoolgebouwen: Dijkstein - onderhoud gebouw	21.103,13	16.361,01	0,00
GEM - E - U - MJP000656 - Onderhouden en moderniseren van onze drie schoolgebouwen: Octopus - onderhoud gebouw	15.812,00	8.955,48	0,00
GEM - E - U - MJP000662 - Benodigdheden school Dijkstein	5.245,00	4.347,56	0,00
GEM - E - U - MJP000663 - Benodigdheden school Gloc	6.460,00	3.039,59	0,00
GEM - E - U - MJP000664 - Benodigdheden school Octopus	6.160,00	3.517,43	0,00
GEM - E - U - MJP000763 - Subsidie voor de scholengemeenschap	1.308,00	1.308,00	0,00
GEM - E - U - MJP000881 - Prestaties scholen: glaswas en matten	24.203,00	24.202,02	0,00
GEM - E - U - MJP000882 - Onderhoudsproducten Dijkstein	27.300,00	27.300,00	0,00
GEM - E - U - MJP000883 - Onderhoudsproducten Gloc	12.000,00	11.910,00	0,00
GEM - E - U - MJP000884 - Onderhoudsproducten Octopus	10.400,00	10.185,28	0,00
GEM - E - U - MJP001843 - Aanstelling van leerkrachten via werkingsmiddelen	718,64	718,64	0,00
GEM - I - U - MJP000563 - Aankoop meubilair	4.707,05	4.707,05	0,00
GEM - I - U - MJP000565 - Aankoop computermateriaal (2022 - Digisprong)	9.529,84	9.529,84	0,00
GEM - I - U - MJP000566 - Aankoop computermateriaal (2022 - Digisprong)	12.111,59	12.111,59	0,00
GEM - I - U - MJP000567 - Aankoop meubilair	1.264,44	1.264,44	0,00
GEM - I - U - MJP000568 - Aankoop meubilair	4.280,34	4.280,34	0,00
GEM - I - U - MJP000601 - Technische ondersteuning (vervanging geluidsinstallatie, koffiezet, vaatwasmachine, ...) (Totaalkrediet voor de 3 scholen samen)	209,42	209,42	0,00
GEM - I - U - MJP000606 - Vervangingsinvesteringen: Speelplaats en sport	493,33	493,33	0,00
GEM - I - U - MJP000655 - Onderhouden en moderniseren van onze drie schoolgebouwen: Dijkstein - buitengewoon onderhoud gebouw	1.393,41	1.393,41	0,00
GEM - I - U - MJP000657 - Onderhouden en moderniseren van onze drie schoolgebouwen: Octopus - buitengewoon onderhoud gebouw	18.574,38	18.574,38	0,00
GEM - I - U - MJP001584 - Heraanleg speelplaats school Dijkstein	48.971,76	48.971,76	0,00

Overzicht van alle beleidsdoelstellingen, actieplannen en acties, telkens met ontvangsten en uitgaven	Krediet 2023	Kost 2023	Opbrengst 2023
GEM - I - U - MJP001879 - Infrastructuurwerken turnzalen (i.f.v. scholen en verenigingen)	14.759,08	14.759,08	0,00
GEM - I - U - MJP002177 - Aankoop computermateriaal (overdracht van exploitatie voor grotere investeringsaankopen)	6.740,84	6.740,84	0,00
AP 3.2. Flankerend en coördinerend onderwijsbeleid			
AC 3.2.1. Flankerende maatregelen en coördinerend beleid			
Ontvangsten	20.000,00	0,00	19.452,00
GEM - E - O - MJP001989 - Aanmeldsysteem onderwijs - subsidie tussenkomst in onderhoudskosten	0,00	0,00	1.592,00
GEM - E - O - MJP002034 - Organisatie zomerscholen - Subsidie	20.000,00	0,00	17.860,00
Uitgaven	322.034,57	267.662,67	0,00
GEM - E - U - MJP001064 - Uitbouwen werking "bibliotheek op school" - organisatie activiteiten	5.900,00	3.760,30	0,00
GEM - E - U - MJP001065 - Uitbouwen werking "bibliotheek op school" - structurele kosten	732,00	627,88	0,00
GEM - E - U - MJP001067 - Digitaal aanmelden basis- en secundair onderwijs	3.918,60	3.918,10	0,00
GEM - E - U - MJP001071 - Subsidie naschoolse opvang in de vrije scholen	49.500,00	43.183,12	0,00
GEM - E - U - MJP001073 - Opvang in de scholen door leerkrachten voor BKO	20.722,36	20.722,36	0,00
GEM - E - U - MJP001074 - Onkosten Wijkwerkers en vrijwilligers voor naschoolse opvang in de gemeentescholen	16.560,00	13.058,40	0,00
GEM - E - U - MJP001077 - Conservatorium - benodigdheden en prestaties	209,00	0,00	0,00
GEM - E - U - MJP001078 - Instrumentenfonds	6.100,00	6.100,00	0,00
GEM - E - U - MJP001079 - Conservatorium - terugbetaling deel inschrijvingsgeld leerlingen	4.500,00	4.460,00	0,00
GEM - E - U - MJP001080 - Terugbetaling busvervoer zwemmen	25.500,00	23.516,64	0,00
GEM - E - U - MJP001081 - Overige diverse acties rond het flankerend en coördinerend onderwijsbeleid	10.514,71	6.963,47	0,00
GEM - E - U - MJP001082 - Aanmeldsysteem onderwijs - onderhoudskosten	1.000,00	0,00	0,00
GEM - E - U - MJP001084 - Busvervoer voor zwemmen kleuters en leerlingen lager onderwijs	16.937,00	15.509,92	0,00
GEM - E - U - MJP002032 - Organisatie zomerscholen - aanstellen lesgevers (monitoren)	8.000,00	7.676,35	0,00
GEM - E - U - MJP002033 - Organisatie zomerscholen	7.000,00	5.136,14	0,00
GEM - E - U - MJP002067 - Menstruatiearmoede: subsidiereglement	1.300,00	874,57	0,00
GEM - E - U - MJP002085 - Ochtend- en middagtoezicht vrij onderwijs - volgens nieuw reglement (ingang september 2022)	67.526,91	38.765,13	0,00
GEM - E - U - MJP002126 - Drugspreventie scholen via MEGA-project	2.700,00	0,00	0,00
GEM - E - U - MJP002154 - Project huiswerkbegeleiding	4.825,00	4.801,30	0,00
GEM - E - U - MJP002161 - Ochtend- en middagtoezicht gemeentelijk onderwijs (nieuw reglement)	68.588,99	68.588,99	0,00
AC 3.2.2. Veilig schoolverkeer			
Ontvangsten	2.913,59	0,00	2.913,58
GEM - E - O - MJP001639 - Subsidie veilige schoolomgeving	2.913,59	0,00	2.913,58
Uitgaven	29.000,00	20.537,37	0,00
GEM - E - U - MJP001085 - Organisatie sensibiliseringsacties met betrekking tot veilige school- en woonomgevingen	500,00	351,00	0,00
GEM - E - U - MJP001087 - Inzetten van gemachtigde opzichters i.s.m. VDAB	28.000,00	19.781,68	0,00
GEM - E - U - MJP001088 - Uitrusting en kledij gemachtigde opzichters	500,00	404,69	0,00
AC 3.2.3. Kinderopvang en vakantiewerking			
Ontvangsten	1.134.630,91	0,00	1.136.180,12
GEM - E - O - MJP001090 - Vakantiewerking - ontvangsten	33.328,50	0,00	34.421,50
GEM - E - O - MJP001094 - Flexibele kinderopvang - ontvangsten BKO	341.000,00	0,00	330.012,34
GEM - E - O - MJP001095 - Flexibele kinderopvang - subsidie	737.362,41	0,00	751.282,02
GEM - E - O - MJP001938 - Lokaal loket kinderopvang: subsidie	3.800,00	0,00	1.324,26
GEM - E - O - MJP002306 - Subsidie VIPA - BKO	19.140,00	0,00	19.140,00
Uitgaven	100.057,92	94.203,55	0,00
GEM - E - U - MJP001089 - Vakantiewerking - organisatie	49.071,00	47.937,02	0,00
GEM - E - U - MJP001091 - Vakantiewerking - onkosten wijkwerkers en vrijwilligers	5.050,00	4.836,92	0,00

Overzicht van alle beleidsdoelstellingen, actieplannen en acties, telkens met ontvangsten en uitgaven	Krediet 2023	Kost 2023	Opbrengst 2023
GEM - E - U - MJP001093 - Flexibele kinderopvang - dagelijkse werking en vakantiewerking	40.146,92	36.547,28	0,00
GEM - E - U - MJP001096 - Stimuleren en faciliteren aanbod flexibele kinderop - ondersteuning van onthaalouders en kinderdagverblijven	1.500,00	600,00	0,00
GEM - E - U - MJP001097 - Opnemen regierol in het kader van het lokaal loket kinderopvang	4.290,00	4.282,33	0,00
AP 3.3. Sport en beweging			
AC 3.3.1. Sport- en speelinfrastructuur			
Uitgaven	786.066,17	766.959,00	0,00
GEM - E - U - MJP001103 - MTB Kadodderoute	100,00	50,00	0,00
GEM - E - U - MJP001406 - Sporthal Loerenboske - schoonmaak (incl. matten, glaswas)	46.613,00	35.404,50	0,00
GEM - E - U - MJP001415 - Sporthal Bruultjeshoek - schoonmaak (incl. matten)	13.286,00	5.437,33	0,00
GEM - I - U - MJP001099 - Speeltoestellen, sporttoestellen en speelbossen	18.749,62	18.749,62	0,00
GEM - I - U - MJP001102 - Subsidie reglement voor aanleg en onderhoud kunstgrasvelden voor sportverenigingen	500.000,00	500.000,00	0,00
GEM - I - U - MJP001398 - Bruultjeshoek (inclusief uitbreiding) - investeringen	148.440,34	148.440,34	0,00
GEM - I - U - MJP001403 - Maanhoevebad (inclusief dakrenovatie) - investeringen	6.371,36	6.371,36	0,00
GEM - I - U - MJP001462 - Sporthal Bruultjeshoek - investeringen	9.391,75	9.391,75	0,00
GEM - I - U - MJP002090 - Binnengebied Bruultjeshoek - aanleg	43.114,10	43.114,10	0,00
AC 3.3.2. Sport- en bewegingsinitiatieven			
Ontvangsten	28.825,00	0,00	27.362,51
GEM - E - O - MJP001107 - Aanbieden initiaties & Start2 - inkomsten	8.000,00	0,00	6.687,90
GEM - E - O - MJP001108 - Jaarlijkse G-sportdag - subsidie	825,00	0,00	0,00
GEM - E - O - MJP001113 - Textielinzameling t.v.v. sportclubs met G-werking - ontvangsten	20.000,00	0,00	20.674,61
Uitgaven	56.600,00	54.960,25	0,00
GEM - E - U - MJP001106 - Aanbieden initiatie & Start2, .. (Interscholensportdagen, kleutersportdagen, Vlaamse Veldloop, ...)	30.600,00	29.783,85	0,00
GEM - E - U - MJP001109 - Jaarlijkse G-sportdag - organisatie	2.000,00	1.969,10	0,00
GEM - E - U - MJP001110 - Uitwerken sport- en bewegingsaanbod voor senioren	4.000,00	3.207,32	0,00
GEM - E - U - MJP001111 - Dotatie aan sportclub met G-werking i.o.m. inkomsten textielinzameling	20.000,00	19.999,98	0,00
AP 3.4. Gezondheid			
AC 3.4.1. Gezondheid			
Uitgaven	38.617,00	31.375,70	0,00
GEM - E - U - MJP001114 - Organisatie sensibiliseringsacties voor bewustwording gezonde levensstijl i.s.m. Logo Mechelen en Vigez	1.400,00	824,60	0,00
GEM - E - U - MJP001116 - Tussenkost aankoop AED-toestellen	467,00	467,00	0,00
GEM - E - U - MJP001117 - Fruit en soep op het werk	10.706,00	10.088,23	0,00
GEM - E - U - MJP001118 - Sensibiliseren bevolking i.h.k.v. "Generatie rookvrij"	300,00	205,01	0,00
GEM - E - U - MJP001121 - Organisatie "Samen koken" en "Samen eten" i.s.m. Velt vzw	500,00	340,77	0,00
GEM - E - U - MJP001842 - Onderhoudscontract en vervanging bestaande AED-toestellen (+/- levensduur van 8 jaar)	3.717,00	690,76	0,00
GEM - E - U - MJP001941 - Algemeen gezondheidsbeleid: diverse projecten	1.800,00	1.789,18	0,00
GEM - E - U - MJP002008 - Fruit kinderopvang en vakantiewerking	17.927,00	16.133,78	0,00
GEM - E - U - MJP002068 - EHBO Cursussen voor verenigingen	1.800,00	836,37	0,00
AP 3.5. Economie			
AC 3.5.1. Detailhandel en horeca			
Ontvangsten	1.857,83	0,00	1.857,83
GEM - E - O - MJP002236 - Recuperatie van vervallen bons - worden ingezet als promotie voor de SKWinkelbon	1.857,83	0,00	1.857,83
Uitgaven	64.785,64	62.240,84	0,00
GEM - E - U - MJP001127 - Toelage aan horecazaken voor het gratis openstellen van toiletten	1.500,00	1.350,00	0,00
GEM - E - U - MJP002105 - Opmaak strategisch commercieel plan - Horecaplan	2.000,00	0,00	0,00
GEM - E - U - MJP002106 - Skwinkelbon - onderzoeken mogelijkheden Skwinkelbon-app	892,98	892,98	0,00

Overzicht van alle beleidsdoelstellingen, actieplannen en acties, telkens met ontvangsten en uitgaven	Krediet 2023	Kost 2023	Opbrengst 2023
GEM - E - U - MJP002107 - Skwinkelbon - verkoop via partner	7.800,00	7.405,20	0,00
GEM - E - U - MJP002108 - Skwinkelbon - promotie door verschillende acties	2.592,66	2.592,66	0,00
GEM - E - U - MJP002109 - Ondersteunen vzw Winkelpromotie - jaarlijks werkingsbudget	50.000,00	50.000,00	0,00
AC 3.5.2. Startende ondernemers			
Uitgaven	10.302,34	72,60	0,00
GEM - E - U - MJP002110 - Organisatie workshops voor handelaars en ondernemers	6.195,00	0,00	0,00
GEM - E - U - MJP002111 - Organisatie informatieavonden voor starters	500,00	0,00	0,00
GEM - E - U - MJP002112 - Aanbieden starterspakket aan startende ondernemers	3.607,34	72,60	0,00
AC 3.5.3. Ondernemingsbeleid			
Uitgaven	56.886,75	51.119,97	0,00
GEM - E - U - MJP001134 - Ontwikkeling KMO-zone Dreefvelden	24.275,00	21.747,97	0,00
GEM - E - U - MJP002082 - Diverse kosten i.k.v. lokale economie (onderhoud vlaggenmasten, ...)	800,00	600,54	0,00
GEM - E - U - MJP002114 - Organiseren jaarlijkse netwerkvonden met KMO's en detailhandelaars	6.000,00	5.960,10	0,00
GEM - E - U - MJP002118 - Bedrijvenparkmanagement	3.000,00	0,00	0,00
GEM - I - U - MJP001913 - Overeenkomst met Igemo voor het verleggen van de tijdelijke weg Dreefvelden	20.726,75	20.726,75	0,00
OCMW - E - U - MJP001325 - Aanbieden hulp voor zelfstandigen in moeilijkheid via de externe partner Dyzo	2.085,00	2.084,61	0,00
AC 3.5.4. Land- en tuinbouw			
Uitgaven	350,00	0,00	0,00
GEM - E - U - MJP001136 - Actief promoten thuis- en hoeveverkoop en promotie van land- en tuinbouwproducten, stimuleren korte keten	350,00	0,00	0,00
AP 3.6. Toerisme en erfgoed			
AC 3.6.1. Toerisme			
Ontvangsten	2.400,00	0,00	508,95
GEM - E - O - MJP001142 - Tussenkost in de organisatie van groepsbezoeken	2.400,00	0,00	508,95
Uitgaven	69.420,00	65.794,05	0,00
GEM - E - U - MJP001138 - Convenant vzw Wintertuin	5.000,00	5.000,00	0,00
GEM - E - U - MJP001139 - Samenwerking Kempens landschap - exploitatie Ursulinen	40.000,00	40.000,00	0,00
GEM - E - U - MJP001143 - Opening toeristisch seizoen	3.000,00	2.384,49	0,00
GEM - E - U - MJP001563 - Promotie toerisme - werkingskosten	6.900,00	3.889,56	0,00
GEM - E - U - MJP002262 - Aanbrengen muurschilderingen van Animalinas (wandelroute doorheen het Natuurpark Rivierenland)	14.520,00	14.520,00	0,00
AC 3.6.3. 't Grom en Midzeelhoeve			
Uitgaven	90.000,00	90.000,00	0,00
GEM - E - U - MJP001146 - VZW Midzeelhoeve - bezoekerscentrum	90.000,00	90.000,00	0,00
AC 3.6.4. Erfgoed			
Uitgaven	18.058,56	18.058,29	0,00
GEM - E - U - MJP001147 - Ondersteunen en promoten van documentatie- en erfgoedcentrum in het Raadhuis	4.800,00	4.800,00	0,00
GEM - E - U - MJP001148 - Organisatie Erfgoeddag	1.299,56	1.299,56	0,00
GEM - E - U - MJP002001 - Erfgoedcel Rivier&land	11.959,00	11.958,73	0,00
AC 3.6.5. Onroerend erfgoed			
Uitgaven	90.598,99	90.598,99	0,00
GEM - I - U - MJP002088 - Schranshoeve - uitvoeren instandhoudingswerken	90.598,99	90.598,99	0,00
AP 3.7. Citymarketing			
AC 3.7.1. Citymarketing			
Ontvangsten	3.000,00	0,00	2.040,35
GEM - E - O - MJP001963 - Verkoop SKW-artikelen	3.000,00	0,00	2.040,35
Uitgaven	19.460,00	18.240,58	0,00

Overzicht van alle beleidsdoelstellingen, actieplannen en acties, telkens met ontvangsten en uitgaven	Krediet 2023	Kost 2023	Opbrengst 2023
GEM - E - U - MJP001154 - Uitwerken citymarketing via verschillende communicatiekanalen	19.460,00	18.240,58	0,00
AP 3.8. Begraafplaatsen			
AC 3.8.1. Begraafplaatsen			
Uitgaven	49.996,19	48.929,18	0,00
GEM - E - U - MJP002075 - Onderhouden begraafplaatsen (inclusief funerair erfgoed)	12.000,00	11.847,39	0,00
GEM - E - U - MJP002076 - Bestelling naamplaatjes, sterretjes en hangslotjes, ... voor begraafplaatsen	2.000,00	1.085,60	0,00
GEM - I - U - MJP001988 - Ontgraven van vervallen concessies	2.713,32	2.713,32	0,00
GEM - I - U - MJP002042 - Aanbieden van alle traditionele vormen van begraving en onderzoeken welke nieuwe vormen van begravingen kunnen worden aan	33.282,87	33.282,87	0,00
AP 3.9. Levensbeschouwingen			
AC 3.9.1. Kerkfabrieken			
Uitgaven	24.894,00	24.891,94	0,00
GEM - E - U - MJP001166 - Kerkfabriek Sint-Catharina - werkingssubsidie	16.853,00	16.852,00	0,00
GEM - E - U - MJP001167 - Kerkfabriek Sint-Catharina - secretariaatsvergoeding	3.973,00	3.972,63	0,00
GEM - E - U - MJP001168 - Kerkfabriek Goede Herder - secretariaatsvergoeding	4.068,00	4.067,31	0,00
BD 4. Sint-Katelijne-Waver, klaar voor de toekomst!			
AP 4.1. Kindvriendelijke gemeente			
AC 4.1.1. Kindvriendelijke gemeente			
Uitgaven	7.183,00	4.678,16	0,00
GEM - E - U - MJP001170 - Kindvriendelijke gemeente - participatief onderzoek i.h.k.v. verlenging label	7.183,00	4.678,16	0,00
AC 4.1.2. Huis van het Kind			
Ontvangsten	7.800,00	0,00	9.340,71
GEM - E - O - MJP001171 - Omvormen adviesraad Lokaal Overleg Kinderopvang (LOK)-vrijtijdsparticipatie naar overlegplatform netwerk Huis van het Kind	7.800,00	0,00	9.340,71
Uitgaven	10.350,00	4.201,27	0,00
GEM - E - U - MJP001172 - Acties en prestaties voor de ontwikkeling en ontplooiing van kinderen en jongeren.	3.350,00	3.074,05	0,00
GEM - E - U - MJP001173 - LOK-vrijtijdsparticipatie	7.000,00	1.127,22	0,00
AP 4.2. Ruimtelijke orde			
AC 4.2.2. RUP's			
Uitgaven	23.510,43	23.510,43	0,00
GEM - I - U - MJP001176 - RUP De Nayer	44,89	44,89	0,00
GEM - I - U - MJP001180 - RUP Lemenhoek	5.142,50	5.142,50	0,00
GEM - I - U - MJP002103 - RUP Midzelen	18.323,04	18.323,04	0,00
AP 4.3. Goed wonen			
AC 4.3.1. Natuur- en parkbeheer			
Ontvangsten	54.942,92	0,00	47.763,90
GEM - E - O - MJP001637 - subsidie landschapspark Waverwoud	0,00	0,00	364,10
GEM - E - O - MJP001807 - Subsidies Bos Pannevaren, Bos Verloren Hoek	0,00	0,00	2.649,80
GEM - E - O - MJP002254 - Subsidie Katelijns Kiemzaad	44.750,00	0,00	44.750,00
GEM - I - O - MJP002097 - Verkavelingsfinanciering voor groenaanleg Esdoornstraat	10.192,92	0,00	0,00
Uitgaven	279.181,34	249.593,81	0,00
GEM - E - U - MJP001195 - Opmaak visie en acties rond de groen-blauwe dooradering binnen onze gemeente	22.000,00	19.628,27	0,00
GEM - E - U - MJP001198 - Samenwerken met Natuurpunt i.h.k.v. natuurbeheer en educatie	3.000,00	3.000,00	0,00
GEM - E - U - MJP001199 - Samenwerken met RLRL i.h.k.v. concrete projecten en landschapsontwikkeling	5.747,00	5.401,50	0,00
GEM - E - U - MJP001974 - Domein Roosendaal - uitvoeren parkbeheerplan	31.000,00	31.000,00	0,00
GEM - E - U - MJP001979 - Inrichten Borgersteinpark volgens parkbeheerplan - subsidie aan Borgerstein	12.500,00	12.394,72	0,00
GEM - E - U - MJP002094 - Parkbeheerplan Sint-Michielsdomein - uitvoeren onderhoudswerken	14.202,00	2.137,04	0,00

Overzicht van alle beleidsdoelstellingen, actieplannen en acties, telkens met ontvangsten en uitgaven	Krediet 2023	Kost 2023	Opbrengst 2023
GEM - E - U - MJP002095 - Beheerplan Pasbrugbos - uitvoeren onderhoudswerken	11.502,00	10.763,60	0,00
GEM - E - U - MJP002096 - Uitvoeren projecten rond landschapszorg, natuurbehoud en educatie i.s.m. RLRL	7.500,00	5.323,46	0,00
GEM - E - U - MJP002167 - Subsidie voor beheer of aanleg kleine landschapselementen	4.000,00	2.407,80	0,00
GEM - I - U - MJP001203 - Borgersteinpark - inrichting zone 'Avontuurlijk spelen'	31.089,74	31.089,74	0,00
GEM - I - U - MJP001204 - Borgersteinpark - inrichting sporttoestellen	20.571,84	20.571,84	0,00
GEM - I - U - MJP001205 - Borgersteinpark - inrichting paden en infrastructuur	35.574,00	35.574,00	0,00
GEM - I - U - MJP001978 - Uitbreiden bestaande bossen door creëren van wandellussen en trage wegen	25.626,45	25.626,45	0,00
GEM - I - U - MJP001980 - Uitvoeren acties (park)beheerplannen	32.984,69	32.984,69	0,00
GEM - I - U - MJP002073 - Groenvoorziening t.h.v. Esdoornstraat 8 en 9 naast nr. 12 via verkavelingsfinanciering	10.192,92	0,00	0,00
GEM - I - U - MJP002318 - Borgersteinpark - Samenwerking RLRL	11.690,70	11.690,70	0,00
AC 4.3.2. Groenonderhoud			
Uitgaven	40.000,00	40.000,00	0,00
GEM - E - U - MJP002165 - VZW Natuurpunt - natuurwerkers (sociale werkplaats)	40.000,00	40.000,00	0,00
AC 4.3.3. Waterbeheer			
Uitgaven	105.041,20	61.091,38	0,00
GEM - E - U - MJP001211 - Afkoppeling regenwater	36.659,15	19.356,08	0,00
GEM - E - U - MJP001742 - Onderhoud waterlopen en slibruiming - baan- en publieke grachten	55.000,00	28.353,25	0,00
GEM - I - U - MJP001212 - Noodinterventie waterlopen en waterpartijen	13.382,05	13.382,05	0,00
AC 4.3.4. Dorpskernvernieuwing O.L.V.-Waver			
Ontvangsten	35.271,62	0,00	54.340,01
GEM - I - O - MJP002200 - Heraanleg Molenstraat - Tussenkomst van Pidpa-Hidrorio en Fluvius	35.271,62	0,00	54.340,01
Uitgaven	567.264,74	567.264,74	0,00
GEM - I - U - MJP001214 - Herinrichting openbaar domein kern OLVW via participatietraject - erelonen	124.358,25	124.358,25	0,00
GEM - I - U - MJP001215 - Dorpskernvernieuwing OLVW - uitvoeren nodige infrastructuurwerken	16.131,60	16.131,60	0,00
GEM - I - U - MJP001217 - Heraanleg Molenstraat	417.993,78	417.993,78	0,00
GEM - I - U - MJP001649 - Parking Bosstraat	8.781,11	8.781,11	0,00
AC 4.3.5. Dorpskernvernieuwing centrum			
Uitgaven	27.718,96	27.718,96	0,00
GEM - I - U - MJP001224 - Heraanleg Wilsonstraat - Pidpa	27.718,96	27.718,96	0,00
AP 4.4. Kwaliteitsvol wonen			
AC 4.4.1. Woonbeleid			
Uitgaven	103.240,33	99.017,76	0,00
GEM - E - U - MJP001226 - In kaart brengen studentenhuysvesting en nagaan of zij voldoen aan de juiste kwaliteitsvoorschriften en vergunningen	6.174,00	1.961,42	0,00
GEM - E - U - MJP001228 - Lidmaatschap intergemeentelijk samenwerkings "Wonen langs Dijke en Nete"	97.066,33	97.056,34	0,00
AP 4.5. Milieu en energie			
AC 4.5.1. Klimaat- en energiebeleid			
Ontvangsten	404.291,00	0,00	401.024,65
GEM - E - O - MJP001942 - Subsidies t.g.v. intekening lokaal energie en klimaatpact	95.891,00	0,00	100.919,08
GEM - E - O - MJP002070 - Opbrengst injectie door zonnepanelen - lokalen BKO	0,00	0,00	383,61
GEM - F - O - MJP001768 - "Licht als dienst" : leasingschuld voor de overname en de nieuwe investeringen	258.634,00	0,00	249.955,49
GEM - I - O - MJP001770 - "Licht als dienst": kapitaalvermindering	49.766,00	0,00	49.766,47
Uitgaven	474.358,87	461.954,84	0,00
GEM - E - U - MJP001233 - Deelname projecten "Van thermoscan naar renofan" en "Stekr"	500,00	0,00	0,00
GEM - E - U - MJP001234 - Duurzamer en circulaider maken van eigen en privaat patrimonium	9.300,00	9.200,00	0,00
GEM - E - U - MJP001771 - "Licht als dienst" : financieringskosten	11.127,00	11.126,41	0,00

Overzicht van alle beleidsdoelstellingen, actieplannen en acties, telkens met ontvangsten en uitgaven	Krediet 2023	Kost 2023	Opbrengst 2023
GEM - E - U - MJP002010 - "Licht als dienst" : saldo kosten exploitatie en voordeel vennB	71.209,52	71.209,52	0,00
GEM - F - U - MJP001769 - "Licht als dienst" : aflossing leasingschuld	111.152,00	108.027,07	0,00
GEM - I - U - MJP001239 - Vernieuwen en meer duurzaam maken van gemeentelijk machinepark	8.215,67	8.215,67	0,00
GEM - I - U - MJP001240 - Vernieuwen en meer duurzaam maken van poetsmateriaal en -machines	4.220,68	4.220,68	0,00
GEM - I - U - MJP001767 - "Licht als dienst" : schuld voor de overname en de nieuwe investeringen	258.634,00	249.955,49	0,00
AC 4.5.2. Milieuprojecten			
Uitgaven	23.619,90	23.619,90	0,00
GEM - E - U - MJP001243 - Verlenen subsidies voor gescheiden afvoer van hemel- en afvalwater	1.500,00	1.500,00	0,00
GEM - E - U - MJP001244 - Inwinnen wetenschappelijk onderbouwd advies inzake concrete milieuvraagstukken	22.119,90	22.119,90	0,00
AC 4.5.3. Afvalbeleid			
Ontvangsten	704.976,00	0,00	593.827,47
GEM - E - O - MJP001250 - Verkoop gemeentelijke huisvuilzakken en pmd-zakken	603.243,00	0,00	504.145,75
GEM - E - O - MJP001251 - Verkoop compostvaten	7.000,00	0,00	1.819,40
GEM - E - O - MJP001252 - Aanbieden mogelijkheid grof vuil en andere afvalstromen via recyclagepark Ivarem	5.000,00	0,00	3.990,01
GEM - E - O - MJP001254 - Organisatie jaarlijks één actie i.h.k.v. het project "Mooimakers" i.s.m. OVAM + coachingsproject Mooimakers - subsidie	750,00	0,00	1.890,00
GEM - E - O - MJP001258 - Exploitatie recyclagepark Ivarem - toegang recyclagepark	85.000,00	0,00	77.999,31
GEM - E - O - MJP002229 - Ontvangsten kippenactie	3.983,00	0,00	3.983,00
Uitgaven	1.666.228,68	1.588.290,92	0,00
GEM - E - U - MJP001246 - Exploitatie recyclagepark door Ivarem	558.260,48	508.757,31	0,00
GEM - E - U - MJP001247 - Efficiënte en betaalbare ophaling en verwerking afval i.s.m. Ivarem	937.488,05	909.100,83	0,00
GEM - E - U - MJP001248 - Financieel ondersteunen van circulaire economie	12.596,30	12.596,30	0,00
GEM - E - U - MJP001257 - Afvalophaling en verwerking - algemene werkingskost IVAREM	153.304,65	153.257,28	0,00
GEM - E - U - MJP002230 - Uitgaven kippenactie	4.579,20	4.579,20	0,00
AC 4.5.4. Zwerfvuilbeleid			
Ontvangsten	0,00	0,00	1.625,00
GEM - E - O - MJP001748 - Dwangsommen i.k.v. bestuurlijke maatregelen	0,00	0,00	-125,00
GEM - I - O - MJP002232 - Subsidie: leveren van recipiënten ter voorkoming van zwerfvuil	0,00	0,00	1.750,00
Uitgaven	125.967,63	115.072,35	0,00
GEM - E - U - MJP001259 - Ondersteunen van zwerfvuilacties i.s.m. burgers en verenigingen	19.812,63	18.523,82	0,00
GEM - E - U - MJP001260 - Activeren en ondersteunen zwerfvuilpeters en -meters	800,00	791,79	0,00
GEM - E - U - MJP001261 - Ophalen zwerfvuil langs wegen en ledigen vuilnisbakken i.s.m. maatbedrijf	65.355,00	59.097,16	0,00
GEM - E - U - MJP001263 - Versterken samenwerking met de Intergemeentelijke cel voor omgevingshandhaving	40.000,00	36.659,58	0,00
BD 5. Sint-Katelijne-Waver, verantwoordelijk bestuurd!			
AP 5.1. Dienstverlening			
AC 5.1.1. Klantenonthaal			
Uitgaven	139,15	139,15	0,00
GEM - I - U - MJP001288 - Herinrichten onthaal en wachtruimte gemeentehuis	139,15	139,15	0,00
AC 5.1.2. Dienstverlening voor kansengroepen			
Uitgaven	15.600,00	12.211,02	0,00
OCMW - E - U - MJP001960 - Ketenaanpak dak- en thuislozen	15.600,00	12.211,02	0,00
AC 5.1.3. Digitale dienstverlening			
Ontvangsten	61.070,02	0,00	24.184,21
GEM - E - O - MJP002047 - SAMEN DIGITAAL - Bijdrage Bonheiden, Duffel, Putte	24.000,00	0,00	24.000,00
GEM - E - O - MJP002053 - SAMEN DIGITAAL - Aanstellen projectmedewerker - Tussenkomst in maaltijdcheques	189,22	0,00	184,21
GEM - E - O - MJP002171 - E-inclusiebeleid - Projectsubsidie	36.880,80	0,00	0,00

Overzicht van alle beleidsdoelstellingen, actieplannen en acties, telkens met ontvangsten en uitgaven	Krediet 2023	Kost 2023	Opbrengst 2023
Uitgaven	139.742,56	104.181,93	0,00
GEM - E - U - MJP001294 - Implementatie gemeentelijke app	6.900,00	3.750,00	0,00
GEM - E - U - MJP002046 - SAMEN DIGITAAL - Projectwerking	13.000,00	11.973,64	0,00
GEM - E - U - MJP002048 - SAMEN DIGITAAL - Aanstellen projectmedewerker - Vakantiegeld	2.015,70	2.015,70	0,00
GEM - E - U - MJP002049 - SAMEN DIGITAAL - Aanstellen projectmedewerker - Patronale Bijdrage	12.547,94	11.506,59	0,00
GEM - E - U - MJP002050 - SAMEN DIGITAAL - Aanstellen projectmedewerker - Tweede pensioenpijler	1.824,42	1.734,51	0,00
GEM - E - U - MJP002051 - SAMEN DIGITAAL - Aanstellen projectmedewerker - Loon	40.542,60	39.878,59	0,00
GEM - E - U - MJP002052 - SAMEN DIGITAAL - Aanstellen projectmedewerker - Maaltijdcheques en SKWinkelbon	1.404,80	1.364,00	0,00
GEM - E - U - MJP002059 - SLIMME DIGITALE POST: Softwarekosten (server in datacenter en gebruiksrecht)	23.456,60	23.456,60	0,00
GEM - E - U - MJP002172 - E-inclusiebeleid - Projectwerking	23.050,50	270,00	0,00
OCMW - E - U - MJP002253 - E-inclusie - Project laptops voor cliënten	15.000,00	8.232,30	0,00
AP 5.2. Communicatie & participatie			
AC 5.2.1. Communicatie			
Uitgaven	64.485,00	59.564,70	0,00
GEM - E - U - MJP001302 - Verder ontwikkelen van bestaande communicatiekanalen o.b.v. communicatieonderzoek	38.300,00	35.359,20	0,00
GEM - E - U - MJP001303 - Opvolgen en invoeren van digitale ontwikkelingen	13.685,00	12.410,50	0,00
GEM - E - U - MJP001305 - Uitvoeren communicatieonderzoek	12.500,00	11.795,00	0,00
AC 5.2.2. Consultatie & participatie			
Uitgaven	8.505,00	1.390,00	0,00
GEM - E - U - MJP001958 - Burgerparticipatie - ontwikkelen van nieuwe formules en instrumenten	200,00	140,00	0,00
GEM - E - U - MJP002005 - Organisatie seniorentevredenheidsonderzoek	4.955,00	0,00	0,00
GEM - E - U - MJP002124 - Ondersteuning burgerconsultatie en -participatie	3.350,00	1.250,00	0,00
AP 5.3. Aantrekkelijke werkgever			
AC 5.3.1. Arbeidsvoorwaarden			
Ontvangsten	70.000,00	0,00	76.454,34
GEM - E - O - MJP002163 - Fietsleasing voor personeel: recuperatie van de premie bij uitbetaling eindejaarstoelage	50.000,00	0,00	6.090,42
GEM - E - O - MJP002344 - Fietsleasing voor personeel: recuperatie van de premie bij uitbetaling eindejaarstoelage	0,00	0,00	11.768,28
GEM - E - O - MJP002345 - Fietsleasing voor personeel: recuperatie van de premie bij uitbetaling eindejaarstoelage	0,00	0,00	3.267,60
GEM - E - O - MJP002346 - Fietsleasing voor personeel: recuperatie van de premie bij uitbetaling eindejaarstoelage	0,00	0,00	5.586,72
GEM - E - O - MJP002347 - Fietsleasing voor personeel: recuperatie van de premie bij uitbetaling eindejaarstoelage	0,00	0,00	3.365,28
GEM - E - O - MJP002349 - Fietsleasing voor personeel: recuperatie van de premie bij uitbetaling eindejaarstoelage	0,00	0,00	1.499,04
GEM - E - O - MJP002350 - Fietsleasing voor personeel: recuperatie van de premie bij uitbetaling eindejaarstoelage	0,00	0,00	2.164,08
GEM - E - O - MJP002351 - Fietsleasing voor personeel: recuperatie van de premie bij uitbetaling eindejaarstoelage	0,00	0,00	983,88
GEM - E - O - MJP002352 - Fietsleasing voor personeel: recuperatie van de premie bij uitbetaling eindejaarstoelage	0,00	0,00	5.272,20
GEM - E - O - MJP002353 - Fietsleasing voor personeel: recuperatie van de premie bij uitbetaling eindejaarstoelage	0,00	0,00	6.746,40
GEM - E - O - MJP002354 - Fietsleasing voor personeel: recuperatie van de premie bij uitbetaling eindejaarstoelage	0,00	0,00	685,08
GEM - E - O - MJP002355 - Fietsleasing voor personeel: recuperatie van de premie bij uitbetaling eindejaarstoelage	0,00	0,00	2.877,60
GEM - E - O - MJP002356 - Fietsleasing voor personeel: recuperatie van de premie bij uitbetaling eindejaarstoelage	0,00	0,00	1.925,76
OCMW - E - O - MJP002203 - Fietsleasing voor personeel: recuperatie van de premie bij uitbetaling eindejaarspremie	20.000,00	0,00	3.418,92
OCMW - E - O - MJP002338 - Fietsleasing voor personeel: recuperatie van de premie bij uitbetaling eindejaarspremie	0,00	0,00	6.086,28
OCMW - E - O - MJP002339 - Fietsleasing voor personeel: recuperatie van de premie bij uitbetaling eindejaarspremie	0,00	0,00	4.890,72
OCMW - E - O - MJP002340 - Fietsleasing voor personeel: recuperatie van de premie bij uitbetaling eindejaarspremie	0,00	0,00	1.228,80
OCMW - E - O - MJP002341 - Fietsleasing voor personeel: recuperatie van de premie bij uitbetaling eindejaarspremie	0,00	0,00	2.037,00
OCMW - E - O - MJP002342 - Fietsleasing voor personeel: recuperatie van de premie bij uitbetaling eindejaarspremie	0,00	0,00	2.764,70
OCMW - E - O - MJP002343 - Fietsleasing voor personeel: recuperatie van de premie bij uitbetaling eindejaarspremie	0,00	0,00	3.795,58

Overzicht van alle beleidsdoelstellingen, actieplannen en acties, telkens met ontvangsten en uitgaven	Krediet 2023	Kost 2023	Opbrengst 2023
Uitgaven	128.406,65	122.792,04	0,00
GEM - E - U - MJP001312 - Sociale premies	34.500,00	31.782,22	0,00
GEM - E - U - MJP001314 - Aansluiten bij Gemeenschappelijke Sociale dienst Vlaanderen	9.440,00	9.341,93	0,00
GEM - E - U - MJP002044 - Fietsleasing voor personeel	4.500,00	3.049,20	0,00
GEM - E - U - MJP002162 - Fietsleasing voor personeel: factuur van fietslease	50.000,00	48.653,78	0,00
GEM - I - U - MJP002119 - Bijkomende fietsenstalling t.g.v. fietslease	1.065,65	1.065,65	0,00
OCMW - E - U - MJP001891 - Aansluiten bij Gemeenschappelijke Sociale dienst Vlaanderen	4.810,00	4.809,01	0,00
OCMW - E - U - MJP002204 - Fietsleasing voor personeel: factuur van fietslease	22.871,00	22.870,57	0,00
OCMW - E - U - MJP002244 - Fietsleasing voor personeel	1.220,00	1.219,68	0,00
AC 5.3.2. Werkomgeving			
Uitgaven	44.610,00	42.426,41	0,00
GEM - E - U - MJP001319 - #SKW Connect	44.610,00	42.426,41	0,00
AC 5.3.3. Werkmiddelen			
Uitgaven	12.660,00	12.659,08	0,00
GEM - E - U - MJP001321 - Uitwerken informatieveiligheidsbeleid i.s.m. externe partner	12.660,00	12.659,08	0,00
AP 5.4. Gezonde financiën			
AC 5.4.1. Retributies en belastingen			
Ontvangsten	23.838.200,09	0,00	23.904.729,37
GEM - E - O - MJP001323 - Grondconcessies	70.000,00	0,00	91.420,00
GEM - E - O - MJP001324 - Verkoop van grafkelders, urnekelders, nissen, graftekens, naamplaatjes	38.000,00	0,00	38.025,00
GEM - E - O - MJP001326 - Belasting op begravingen, asverstrooiing, bijzetten in een columbarium	13.000,00	0,00	10.950,00
GEM - E - O - MJP001327 - Retributie op afgifte van administratieve stukken: geboortelijsten, stamboomopzoeken, naamswijziging, ...	500,00	0,00	400,00
GEM - E - O - MJP001329 - Belasting op opgravingen	700,00	0,00	0,00
GEM - E - O - MJP001330 - Retributie voor huwelijkenplechtigheden	2.100,00	0,00	1.950,00
GEM - E - O - MJP001331 - Belasting op afgifte van administratieve stukken	190.000,00	0,00	211.511,20
GEM - E - O - MJP001332 - Afvalbelasting - bijdrage per gezin	346.874,00	0,00	346.874,00
GEM - E - O - MJP001333 - Retributie op werken nutsvoorzieningen op gemeentelijk openbaar domein - elektriciteit	37.115,00	0,00	37.115,78
GEM - E - O - MJP001335 - Retributie op werken nutsvoorzieningen op gemeentelijk openbaar domein - gas	12.175,00	0,00	12.175,17
GEM - E - O - MJP001336 - Opcentiemen onroerende voorheffing	9.038.663,00	0,00	8.768.713,46
GEM - E - O - MJP001337 - Personenbelasting	11.949.470,86	0,00	12.318.047,11
GEM - E - O - MJP001338 - Aanvullende belasting op leegstand / verwaarlozing bedrijfsgebouwen / verkrotting woningen	112.567,00	0,00	112.566,92
GEM - E - O - MJP001339 - Belasting op vervoer met taxi's	12.523,00	0,00	13.752,43
GEM - E - O - MJP001340 - Belasting op parkeren	41.000,00	0,00	55.139,98
GEM - E - O - MJP001341 - Belasting op motorrijtuigen	377.358,00	0,00	355.647,33
GEM - E - O - MJP001342 - Belasting op nachtwinkels, shisha-bars, wedkantoren en private bureaus voor telecommunicatie	16.000,00	0,00	16.000,00
GEM - E - O - MJP001343 - Belasting op aanplakborden	60.000,00	0,00	43.822,50
GEM - E - O - MJP001344 - Belasting voor verspreiden van reclaimedrukwerk	150.000,00	0,00	136.600,00
GEM - E - O - MJP001345 - Bedrijfsbelasting	773.910,00	0,00	770.838,36
GEM - E - O - MJP001346 - Belasting op bals en danspartijen	4.000,00	0,00	2.000,00
GEM - E - O - MJP001347 - Belasting op kermissen	6.815,00	0,00	6.715,00
GEM - E - O - MJP001350 - Bouwbelasting	15.000,00	0,00	5.907,50
GEM - E - O - MJP001351 - Belasting op niet-bebouwde percelen	97.386,00	0,00	94.085,02
GEM - E - O - MJP001352 - Belasting op leegstande en verwaarloosde gebouwen (Igeme)	100.000,00	0,00	90.000,00
GEM - E - O - MJP001354 - Jacht- en wapenvergunningen	1.500,00	0,00	1.500,31
GEM - E - O - MJP001355 - Belasting op masten en pylonen	192.940,00	0,00	192.940,00

Overzicht van alle beleidsdoelstellingen, actieplannen en acties, telkens met ontvangsten en uitgaven	Krediet 2023	Kost 2023	Opbrengst 2023
GEM - E - O - MJP001356 - Belasting op inname openbare weg	20.000,00	0,00	22.632,72
GEM - E - O - MJP001357 - Belasting op aanvragen omgevingsvergunningen	135.000,00	0,00	125.960,32
GEM - E - O - MJP001572 - Combitaks	1.600,00	0,00	1.700,00
GEM - E - O - MJP001638 - Afleveren van een bestuurderspas	0,00	0,00	164,03
GEM - E - O - MJP002120 - Belasting op verkoopautomaten	4.070,00	0,00	4.070,00
GEM - E - O - MJP002168 - Retributie op ambulante handel	8.500,00	0,00	6.072,00
GEM - E - O - MJP002205 - Retributie op standplaatsen frituren op openbaar domein	4.050,00	0,00	4.050,00
GEM - E - O - MJP002207 - Belgisch-Luxemburgs akkoord	5.383,23	0,00	5.383,23
Uitgaven	41.023,71	41.023,71	0,00
GEM - E - U - MJP001834 - Ondersteuning Igemo bij actualisatie KI	41.023,71	41.023,71	0,00
AC 5.4.2. Financiering			
Uitgaven	991.672,46	991.671,44	0,00
GEM - E - U - MJP001359 - Intresten op leningen ten laste van de gemeente	126.456,41	126.456,41	0,00
GEM - F - U - MJP001358 - Periodieke aflossing van leningen ten laste van de gemeente	865.216,00	865.215,03	0,00
GEM - F - U - MJP001362 - Periodieke aflossingen van nog aan te gane leningen	0,05	0,00	0,00
AC 5.4.3. Patrimonium			
Ontvangsten	323.495,00	0,00	323.495,00
GEM - I - O - MJP001365 - Verkoop grond Ijzerveld aan Duffelsevolkwoning	320.320,00	0,00	320.320,00
GEM - I - O - MJP001367 - Opportuniteiten voor eventuele verkopen	3.175,00	0,00	3.175,00
Uitgaven	140.394,68	140.394,68	0,00
GEM - I - U - MJP001366 - Eventuele grondverwervingen i.k.v. wegenwerken	11.645,91	11.645,91	0,00
GEM - I - U - MJP001642 - Vergoedingen i.k.v. grondafstand wegenwerken	1.153,96	1.153,96	0,00
GEM - I - U - MJP002086 - Ontwikkelen lange termijn visie rond gemeentelijk patrimonium waarbij bepaald wordt welk patrimonium in eigen bezit behouden blij	8.551,72	8.551,72	0,00
GEM - I - U - MJP002087 - Opportuniteiten voor eventuele grondaankopen	119.043,09	119.043,09	0,00
AP 5.5. Organisatiebeheersing			
AC 5.5.1. Organisatiebeheersing			
Uitgaven	12.120,91	12.120,91	0,00
GEM - E - U - MJP001372 - Elk jaar pakken we twee thema's uit de Leidraad Organisatiebeheersing voor Lokale Besturen van de Vlaamse overheid van A tot :	12.120,91	12.120,91	0,00
AP 5.6. Coronamaatregelen			
AC 5.6.1. Coronamaatregelen			
Ontvangsten	10.000,00	0,00	8.071,66
GEM - F - O - MJP001874 - Kapitaal - Roosendael VZW	10.000,00	0,00	10.000,00
OCMW - E - O - MJP002227 - Corona - Vlaamse subsidie ter ondersteuning van het consumptiebudget voor kwetsbare doelgroepen - afrekening subsidie 2020	0,00	0,00	-1.928,34
Uitgaven	4.000,00	0,00	0,00
OCMW - E - U - MJP001636 - Coronafonds: kwetsbare gezinnen - aanvullende steun	4.000,00	0,00	0,00
AP 5.7. Oorlogscrisis Oekraïne			
AC 5.7.1. Oorlogscrisis Oekraïne			
Ontvangsten	427.380,00	0,00	562.767,10
OCMW - E - O - MJP002022 - Subsidie levensminimum vreemdelingen tijdelijke bescherming (125-135%)	307.520,00	0,00	381.004,51
OCMW - E - O - MJP002041 - Subsidies Vlaanderen voor verblijf (in gastgezinnen of in Borgerstein)	81.900,00	0,00	108.480,00
OCMW - E - O - MJP002071 - Verhuringen Borgerstein	37.960,00	0,00	37.100,08
OCMW - E - O - MJP002072 - Levensminimum vreemdelingen tijdelijke bescherming (125-135%) - recuperatie van begunstigde (wet 2 april 1965)	0,00	0,00	1.182,51
OCMW - E - O - MJP002258 - Subsidie: Geïntegreerd breed onthaal	0,00	0,00	35.000,00
Uitgaven	379.635,00	377.971,43	0,00
OCMW - E - U - MJP002013 - Technische ondersteuning voor gebouwen (Borgerstein, appartement Bruultjeshoek) in orde te maken voor opvang	500,00	49,74	0,00

Overzicht van alle beleidsdoelstellingen, actieplannen en acties, telkens met ontvangsten en uitgaven	Krediet 2023	Kost 2023	Opbrengst 2023
OCMW - E - U - MJP002020 - Levensminimum vreemdelingen tijdelijke bescherming (125-135%) - wet 2 april 1965	291.628,00	291.627,97	0,00
OCMW - E - U - MJP002038 - Nutsvoorzieningen	84.334,00	84.333,85	0,00
OCMW - E - U - MJP002040 - Vrijwilligers	1.000,00	144,98	0,00
OCMW - E - U - MJP002077 - Telefoon, internet en TV Borgerstein	2.173,00	1.814,89	0,00
Niet in doelstellingen opgenomen verrichtingen			
NIDOV - Intern			
NIDOV - Administratieve kosten			
Ontvangsten	7.842.814,49	0,00	12.706.570,68
GEM - R - O - MJP001559 - Gecumuleerd budgettair resultaat	7.842.814,49	0,00	7.842.814,49
OCMW - Y - O - MJP002239 - Tussenkomst door de gemeente in het tekort door OCMW	0,00	0,00	4.863.756,19
Uitgaven	826.445,58	5.648.633,35	0,00
GEM - E - U - MJP000608 - BA, bescherming lokale mandatarissen	751,38	712,50	0,00
GEM - E - U - MJP000609 - Polissen aansprakelijkheid (Algemene B.A. - Objectieve B.A.)	14.628,98	10.014,29	0,00
GEM - E - U - MJP000610 - Verzekering vloot	15.540,00	15.535,37	0,00
GEM - E - U - MJP000611 - Verzekeringen tentoonstellingen	2.458,10	2.350,10	0,00
GEM - E - U - MJP000612 - BA en LO	2.247,02	2.247,02	0,00
GEM - E - U - MJP000613 - Verzekeringen brand en materiële schade	21.831,35	21.831,34	0,00
GEM - E - U - MJP000614 - PC- en GSM-vergoeding college van burgemeester en schepenen	401,22	67,00	0,00
GEM - E - U - MJP000615 - Uitgave inzake personenbelasting	123.180,56	123.180,47	0,00
GEM - E - U - MJP000617 - Opmeting en begeleiding bij verkoop	908,76	908,76	0,00
GEM - E - U - MJP000618 - Procedure- en vervolgingskosten en andere kosten i.k.v. invorderingen	23.555,00	21.504,12	0,00
GEM - E - U - MJP000619 - Erelonen en vergoedingen aan advocaten	101.367,50	101.355,23	0,00
GEM - E - U - MJP000620 - Aktekosten voor regularisaties (overdrachten, officialisering, registratie, ...) en kosten voor schattingsverslagen, opmetingen, ...	64.963,13	58.065,10	0,00
GEM - E - U - MJP000621 - Vaststellen overlijden: vergoeding artsen	8.297,00	7.407,88	0,00
GEM - E - U - MJP000622 - Sabam, Reprobel en Billijke vergoeding gemeentehuis	3.623,00	3.343,18	0,00
GEM - E - U - MJP000623 - Sabam, reprobel en Billijke vergoeding bibliotheek	1.121,00	1.120,44	0,00
GEM - E - U - MJP000626 - Kosten voor aankoop van boeken, documentatie en abonnementen (college)	250,00	0,00	0,00
GEM - E - U - MJP000627 - Frankeringskosten algemeen	70.782,00	68.615,86	0,00
GEM - E - U - MJP000628 - Kosten voor de aankoop van boeken, documentatie en abonnementen (administratie)	20.206,65	20.174,99	0,00
GEM - E - U - MJP000630 - Kantoorbenodigdheden en technische benodigdheden	23.546,75	20.356,34	0,00
GEM - E - U - MJP000631 - Telefoonkosten gemeentehuis, internet en GSM-gebruik diensten gevestigd op het gemeentehuis en werkplaatsen.	15.912,23	15.486,65	0,00
GEM - E - U - MJP000632 - Internetverbinding ANPR camera's	21.794,27	21.794,27	0,00
GEM - E - U - MJP000633 - Aankoop van vakliteratuur, documentatie en abonnementen	484,79	467,00	0,00
GEM - E - U - MJP000634 - Kantoorbenodigdheden Bibliotheek	950,00	829,76	0,00
GEM - E - U - MJP000635 - Telefoonkosten en internet bibliotheek	2.217,00	1.743,49	0,00
GEM - E - U - MJP000639 - Kantoorbenodigdheden Buitenschoolse Kinderopvang	2.000,00	1.732,19	0,00
GEM - E - U - MJP000640 - Telefoonkosten en internet Buitenschoolse Kinderopvang	1.000,00	866,88	0,00
GEM - E - U - MJP000641 - Lidgeld federatie algemeen directeur	420,00	400,00	0,00
GEM - E - U - MJP000642 - Lidgeld federatie financieel directeur	530,00	530,00	0,00
GEM - E - U - MJP000643 - Andere lidgelden	39.640,64	38.733,07	0,00
GEM - E - U - MJP000645 - Bankkosten (incl. beheerskosten betaalterminal ING, Atos , Ingenico en Isabel)	9.357,02	9.035,47	0,00
GEM - E - U - MJP000647 - Roerende voorheffing op creditintresten	26.714,32	26.714,32	0,00
GEM - E - U - MJP000648 - OBU taks voor wagenpark	300,00	0,00	0,00
GEM - E - U - MJP000649 - Verkeersbelasting DAF CF 75 (nummerplaat 926BRY)	560,00	465,00	0,00
GEM - E - U - MJP000650 - Onwaarde	16.000,00	9.475,23	0,00

Overzicht van alle beleidsdoelstellingen, actieplannen en acties, telkens met ontvangsten en uitgaven	Krediet 2023	Kost 2023	Opbrengst 2023
GEM - E - U - MJP000651 - Nalatigheidsintresten en debetintresten	1.000,00	465,57	0,00
GEM - E - U - MJP000665 - Igemo - Algemene werkingskosten (jaarlijkse bijdrage)	30.163,20	30.163,20	0,00
GEM - E - U - MJP001534 - Kosten audit en consultancy	26.796,51	24.838,88	0,00
GEM - E - U - MJP001535 - Sabam, Billijke vergoeding Sportinfrastructuur	1.962,00	1.800,73	0,00
GEM - E - U - MJP001650 - Verzekering LO raadsleden, bestuursleden adviesraden en externe leden BCSD	370,00	0,00	0,00
GEM - E - U - MJP001774 - Kosten voor opmaak kohier afvalbelasting (KSZ-Kruispuntbank en Ivarem)	21.042,20	21.042,20	0,00
GEM - E - U - MJP001835 - Onroerende voorheffing sporthal Bruultjeshoek	2.702,00	2.688,88	0,00
GEM - E - U - MJP001836 - Onroerende voorheffing Maanhoevebad	5.307,00	5.187,77	0,00
GEM - E - U - MJP001837 - Onroerende voorheffing Michielsbad	4.133,00	3.731,37	0,00
GEM - E - U - MJP001838 - Onroerende voorheffing gemeentelijke patrimonium.	21.805,00	15.704,05	0,00
GEM - E - U - MJP001912 - Vereniging voor Openbaar Groen	1.715,16	1.715,16	0,00
GEM - E - U - MJP002191 - Telefoonkosten sportinfrastructuur	650,00	541,47	0,00
GEM - I - U - MJP000607 - Aankoop bureaumeubilair administratie	14.595,02	14.595,02	0,00
GEM - Y - U - MJP002242 - Tussenkost van de gemeente in het tekort van het OCMW	0,00	4.863.756,19	0,00
OCMW - E - U - MJP000733 - Brandverzekeringen	369,00	365,30	0,00
OCMW - E - U - MJP000736 - Documentatie, abonnementen en lidgelden	440,00	439,90	0,00
OCMW - E - U - MJP000740 - Bankkosten	300,00	238,00	0,00
OCMW - E - U - MJP000743 - Roerende voorheffing	4.000,00	3.557,93	0,00
OCMW - E - U - MJP000744 - Minderwaarde op realisatie van werkingsvorderingen	28.000,00	27.973,21	0,00
OCMW - E - U - MJP000745 - Nalatigheids- en debet intresten	100,82	100,82	0,00
OCMW - E - U - MJP001749 - Onroerende voorheffing	673,00	498,50	0,00
OCMW - E - U - MJP001801 - Lichamelijke ongevallen vrijwilligerswerk	100,00	0,00	0,00
OCMW - E - U - MJP001802 - Verzekering burgerlijke aansprakelijkheid	3.201,00	2.684,88	0,00
OCMW - E - U - MJP002261 - Externe expertise tijdens langdurige afwezigheid maatschappelijk werkers	19.481,00	19.481,00	0,00
NIDOV - Dividenden			
Ontvangsten	587.790,00	0,00	592.183,04
GEM - E - O - MJP000658 - Dividenden Zefier	197.739,00	0,00	4.412,28
GEM - E - O - MJP000659 - Dividend: Gewest. Maatsch. KLE Mechelen en omstreken	20,00	0,00	0,00
GEM - E - O - MJP000660 - Dividenden Iverlek: elektriciteit	199.443,00	0,00	199.443,27
GEM - E - O - MJP000661 - Dividenden Iverlek: gas en Publigas	190.588,00	0,00	320.370,58
GEM - E - O - MJP002391 - Dividenden Iverlek: Publi-T	0,00	0,00	67.956,91
Uitgaven	25,00	25,00	0,00
GEM - I - U - MJP002331 - Volstorting aandeel Iverlek	25,00	25,00	0,00
NIDOV - Financiële verrichtingen			
Ontvangsten	225.821,00	0,00	225.821,11
GEM - E - O - MJP000674 - DBFM: budgettaire vordering werkingssubsidie	53.263,00	0,00	53.262,24
GEM - E - O - MJP000675 - DBFM: budgettaire vordering rentesubsidie	66.185,00	0,00	66.186,72
GEM - F - O - MJP001614 - Kapitaalaflossing Hidrorio Pidpa	62.756,00	0,00	62.755,43
GEM - I - O - MJP000672 - DBFM: budgettaire vordering investeringssubsidie	43.617,00	0,00	43.616,72
Uitgaven	755.224,00	755.097,64	0,00
GEM - E - U - MJP000667 - DBFM: aanrekening intresten	81.903,00	81.778,23	0,00
GEM - E - U - MJP000673 - DBFM: aanrekening onderhoudskosten	59.545,00	59.544,34	0,00
GEM - E - U - MJP000679 - VZW Midzeelhoef (bezoekerscentrum leninglasten)	23.394,00	23.394,00	0,00
GEM - F - U - MJP001823 - DBFM: Beschikbaarheidsvergoeding: aanrekening kapitaalaflossing schuld	53.382,00	53.381,07	0,00
GEM - F - U - MJP001831 - Aflossing lening Politiezone	537.000,00	537.000,00	0,00

Overzicht van alle beleidsdoelstellingen, actieplannen en acties, telkens met ontvangsten en uitgaven	Krediet 2023	Kost 2023	Opbrengst 2023
NIDOV - ICT			
Uitgaven	837.026,90	767.726,73	0,00
GEM - E - U - MJP000557 - ICT FD: Mercurius BBC 2020 - CSBelastingen - JCC Betalen - CSDebiteuren	87.046,82	86.084,41	0,00
GEM - E - U - MJP000558 - ICT BZ: Rijksregister MBIZ - CLS - Hera3 - Helena - Hestia - Dodona - CS Begraafplaatsen - Link Dodona-GIS - Link Dodona-Hera	51.999,29	51.991,98	0,00
GEM - E - U - MJP000559 - GIS - Onderhoud software GeoIT en Esri Belux	35.270,72	33.770,19	0,00
GEM - E - U - MJP000560 - ICT RO: Nestor2 + Update kadastragegevens	38.674,00	35.345,67	0,00
GEM - E - U - MJP000561 - ICT BKO: I-School	12.585,48	11.260,22	0,00
GEM - E - U - MJP000562 - ICT software PD: Jobsolutions LIMA, Icarus	25.729,80	25.729,20	0,00
GEM - E - U - MJP000749 - ICT voor de gemeente (Algemeen): Ariadne - Riscowijs CAT C - Themis - Link Cipal GIS-GeoIT - Gisview - Database ondersteunij	390.768,65	336.744,30	0,00
GEM - E - U - MJP001557 - Informaticakosten sportinfrastructuur	6.493,65	6.492,90	0,00
GEM - I - U - MJP000555 - Aankoop alle grote ICT-projecten hardware en software	138.238,44	138.238,44	0,00
GEM - I - U - MJP000556 - Uitrusting loketten BZ	1.822,05	1.822,05	0,00
OCMW - E - U - MJP000552 - ICT voor het OCMW (Algemeen)	13.177,00	11.614,75	0,00
OCMW - E - U - MJP000553 - ICT Sociale Dienst	35.221,00	28.632,62	0,00
NIDOV - Ontvangsten en terugvorderingen			
Ontvangsten	591.168,00	0,00	685.955,65
GEM - E - O - MJP000764 - Standplaatsvergoeding pasfotocabine	2.300,00	0,00	1.788,55
GEM - E - O - MJP000765 - Terugvordering kosten beëdigd geneesheer	1.000,00	0,00	1.594,08
GEM - E - O - MJP000766 - Nalatigheidsintresten en intresten op beleggingen en effecten	80.000,00	0,00	90.819,97
GEM - E - O - MJP000768 - Verkoop van gevonden en gedesaffekteerde goederen	3.500,00	0,00	10.956,53
GEM - E - O - MJP000769 - Verkopen dranken gemeentehuis en werkplaatsen	800,00	0,00	0,00
GEM - E - O - MJP000770 - Vergoeding voor toegestane doorgangsrechten	62,00	0,00	61,97
GEM - E - O - MJP000771 - Terugvordering van procedure- en vervolgingskosten	17.600,00	0,00	19.630,09
GEM - E - O - MJP000772 - Andere ontvangsten en terugvorderingen	12.020,00	0,00	28.548,03
GEM - E - O - MJP000773 - Terugvordering kosten / schade aan openbaar domein	5.000,00	0,00	16.242,22
GEM - E - O - MJP000775 - De gemeente zorgt voor goed onderhouden schuilhuisjes: Terugvordering kosten	100,00	0,00	0,00
GEM - E - O - MJP000776 - Terugvordering kosten uitgevoerde werken van particulieren/bedrijven	2.000,00	0,00	47.111,33
GEM - E - O - MJP000777 - Terugvordering kosten van schade aan verkeerssignalisatie	800,00	0,00	0,00
GEM - E - O - MJP000778 - Verkoop brochures en publiciteitsborden	150,00	0,00	0,00
GEM - E - O - MJP000779 - Terugvordering schade aan feestmateriaal	600,00	0,00	1.507,92
GEM - E - O - MJP000878 - Kampeerwagenterrein: inkomsten	1.200,00	0,00	1.042,50
GEM - E - O - MJP001541 - Doorrekening kosten Maanhoevebad i.f.v. overeenkomst	9.942,00	0,00	7.855,20
GEM - E - O - MJP001542 - Doorrekening kosten Michielsbad i.f.v. overeenkomst	9.000,00	0,00	6.237,10
GEM - E - O - MJP001543 - Inkomsten sportzaal Loerenboske	29.080,00	0,00	21.269,80
GEM - E - O - MJP001545 - Inkomsten zwemmen Maanhoevebad	47.170,00	0,00	48.676,80
GEM - E - O - MJP001546 - Inkomsten zwemmen Michielsbad	45.740,00	0,00	46.403,50
GEM - E - O - MJP001790 - Pidpa: financiële tegemoetkoming	204.564,00	0,00	204.563,48
GEM - E - O - MJP002156 - Inkomsten sporthal Bruultjeshoek (incl. publiciteitsborden)	109.800,00	0,00	112.586,41
GEM - E - O - MJP002208 - Doorrekening energie laadpaal (EV-point voorland en energy vision) volgens contract	1.500,00	0,00	3.020,29
GEM - I - O - MJP002017 - Pidpaerschikking aandelen	0,00	0,00	102,50
GEM - I - O - MJP002337 - Uitbetaling aandelen Klemo	0,00	0,00	489,59
OCMW - E - O - MJP000836 - Terugvordering van procedure en vervolgingskosten	1.200,00	0,00	1.549,93
OCMW - E - O - MJP001375 - Opbrengsten beleggingen en intresten (< 1 jaar)	5.000,00	0,00	12.857,86
OCMW - E - O - MJP002271 - Dividenden	1.040,00	0,00	1.040,00
NIDOV - Ontvangsten hogere overheden			

Overzicht van alle beleidsdoelstellingen, actieplannen en acties, telkens met ontvangsten en uitgaven	Krediet 2023	Kost 2023	Opbrengst 2023
Ontvangsten	6.115.612,00	0,00	6.167.579,38
GEM - E - O - MJP000680 - Compensatie derving OV	22,00	0,00	0,00
GEM - E - O - MJP000681 - Subsidie voor het onderhoud van Britse graven	33,00	0,00	39,74
GEM - E - O - MJP000683 - Gemeentefonds	4.328.916,00	0,00	4.338.758,64
GEM - E - O - MJP000684 - Gemeentefonds aanvullende dotatie / Sectorale subsidies	339.772,00	0,00	339.771,83
GEM - E - O - MJP000685 - Gemeentefonds aanvullende dotatie / Eliaheffing	240.335,00	0,00	240.334,90
GEM - E - O - MJP001380 - Schuldvordering Rijksregister	622,00	0,00	0,00
GEM - E - O - MJP001658 - Compensatie energiezuinige woningen	125.292,00	0,00	174.850,99
GEM - E - O - MJP001659 - Compensatie verlaagd tarief voor sociale verhuurkantoren en wooninfrastructuur voor personen met een handicap	2.997,00	0,00	3.644,08
GEM - E - O - MJP001660 - Compensatie occasioneel vervoer verkeersbelasting	0,00	0,00	52,33
GEM - E - O - MJP001846 - Gemeentefonds - Open ruimte	324.460,00	0,00	323.478,00
GEM - E - O - MJP001940 - Compensatiefonds distributienetbeheerders	130.236,00	0,00	130.236,26
GEM - E - O - MJP002160 - Subsidie inventarisatie onbebouwde percelen (ROP)	0,00	0,00	610,75
GEM - E - O - MJP002233 - Financiële ondersteuning van lokale besturen omwille van inflatie (septemberakkoord Vlaanderen 2022)	146.049,00	0,00	146.049,45
GEM - E - O - MJP002234 - Vergoedingen voor administratiekosten i.k.v. heffing op leegstand en verkrotting	22.050,00	0,00	22.048,38
GEM - E - O - MJP002241 - Diverse subsidies VIA6-akkoord (Compensatie oversijpeling, subsidie koopkracht en subsidie kwaliteit)	64.986,00	0,00	51.724,66
OCMW - E - O - MJP000746 - Gemeentefonds	376.427,00	0,00	377.283,36
OCMW - E - O - MJP002238 - Diverse subsidies VIA6-akkoord (Compensatie oversijpeling, subsidie koopkracht en subsidie kwaliteit)	13.415,00	0,00	18.696,01
NIDOV - Personeelskost ZB			
Ontvangsten	2.732.502,26	0,00	2.127.692,86
OCMW - E - O - MJP000164 - Persoonlijke bijdrage maaltijdcheques: Personeel Woonzorgcentrum	3.665,00	0,00	3.255,83
OCMW - E - O - MJP000165 - Persoonlijke bijdrage maaltijdcheques: Maaltijdbedelers	117,00	0,00	128,62
OCMW - E - O - MJP000166 - Persoonlijke bijdrage maaltijdcheques: personeel Keuken	771,00	0,00	622,39
OCMW - E - O - MJP000169 - Terugvordering prestaties personeel zorgbedrijf: Maaltijdbedelers	47.423,75	0,00	36.431,26
OCMW - E - O - MJP000170 - Terugvordering prestaties personeel zorgbedrijf: Personeel Woonzorgcentrum	2.311.191,56	0,00	1.787.109,70
OCMW - E - O - MJP000171 - Terugvordering prestaties personeel zorgbedrijf: personeel Keuken	369.333,95	0,00	300.145,06
Uitgaven	2.498.510,64	2.131.699,80	0,00
OCMW - E - U - MJP000111 - Leasing/huren wagens (wagen directeur WZC)	4.823,00	4.822,83	0,00
OCMW - E - U - MJP000112 - Bezoldigingen en vergoedingen: Personeel Woonzorgcentrum onderhoud - vastbenoemd personeel	216.543,37	117.395,25	0,00
OCMW - E - U - MJP000113 - Bezoldigingen en vergoedingen: Personeel Woonzorgcentrum administratie - vastbenoemd personeel	185.126,77	150.851,44	0,00
OCMW - E - U - MJP000114 - Bezoldigingen en vergoedingen: Personeel Woonzorgcentrum verpleging - vastbenoemd personeel	514.126,26	488.666,43	0,00
OCMW - E - U - MJP000115 - Bezoldigingen en vergoedingen: Personeel Woonzorgcentrum medisch en paramedisch - vastbenoemd personeel	176.529,31	129.089,93	0,00
OCMW - E - U - MJP000116 - Bezoldigingen en vergoedingen: personeel Keuken - vastbenoemd personeel	288.917,71	201.685,53	0,00
OCMW - E - U - MJP000118 - Bezoldigingen en vergoedingen: Personeel Woonzorgcentrum verzorging - vastbenoemd personeel	269.261,70	244.376,14	0,00
OCMW - E - U - MJP000119 - Bezoldigingen en vergoedingen: Maaltijdbedelers	34.975,04	23.321,07	0,00
OCMW - E - U - MJP000122 - Vakantiegeld: Maaltijdbedelers - vastbenoemd personeel	1.670,71	1.670,46	0,00
OCMW - E - U - MJP000123 - Vakantiegeld: Personeel Woonzorgcentrum - vastbenoemd personeel	81.130,98	81.130,98	0,00
OCMW - E - U - MJP000124 - Vakantiegeld: personeel Keuken - vastbenoemd personeel	12.860,24	12.859,30	0,00
OCMW - E - U - MJP000125 - Bezoldigingen en vergoedingen: Personeel Woonzorgcentrum verzorging - niet-vastbenoemd personeel	22.318,05	21.261,33	0,00
OCMW - E - U - MJP000126 - Vakantiegeld: Personeel Woonzorgcentrum - niet-vastbenoemd personeel	1.618,53	1.618,53	0,00
OCMW - E - U - MJP000128 - Patronale bijdrage RSZPPO: Maaltijdbedelers - vastbenoemd personeel	3.485,38	3.372,07	0,00
OCMW - E - U - MJP000129 - Patronale bijdrage RSZPPO: Personeel Woonzorgcentrum - vastbenoemd personeel	158.202,18	154.133,46	0,00
OCMW - E - U - MJP000130 - Patronale bijdrage RSZPPO: personeel Keuken - vastbenoemd personeel	29.581,00	28.933,67	0,00
OCMW - E - U - MJP000132 - Eerste pensioenpijler: Maaltijdbedelers	7.311,28	7.311,28	0,00
OCMW - E - U - MJP000133 - Eerste pensioenpijler: Personeel Woonzorgcentrum	349.933,12	349.933,12	0,00

Overzicht van alle beleidsdoelstellingen, actieplannen en acties, telkens met ontvangsten en uitgaven	Krediet 2023	Kost 2023	Opbrengst 2023
OCMW - E - U - MJP000134 - Eerste pensioenpijler: personeel Keuken	55.928,95	55.928,95	0,00
OCMW - E - U - MJP000135 - Patronale bijdrage RSZPPO: PersoneelWoonzorgcentrum - niet vast benoemd personeel	7.121,00	5.937,28	0,00
OCMW - E - U - MJP000138 - Medische dienst: Personeel Woonzorgcentrum	0,00	-125,85	0,00
OCMW - E - U - MJP000142 - Verzekering arbeidsongevallen en beroepsziekten: Personeel Woonzorgcentrum	26.127,00	6.019,20	0,00
OCMW - E - U - MJP000146 - Vergoedingen voor verplaatsingen van en naar het werk: Personeel Woonzorgcentrum	2.440,00	1.673,67	0,00
OCMW - E - U - MJP000147 - Vergoedingen voor verplaatsingen van en naar het werk: personeel Keuken	526,06	526,06	0,00
OCMW - E - U - MJP000149 - Maaltijdcheques: Maaltijdbedelers	984,00	885,00	0,00
OCMW - E - U - MJP000150 - Maaltijdcheques: Personeel Woonzorgcentrum	22.444,00	22.402,50	0,00
OCMW - E - U - MJP000151 - Maaltijdcheques: personeel Keuken	5.110,00	4.282,50	0,00
OCMW - E - U - MJP000154 - Vakbondspremies: Personeel Woonzorgcentrum	1.832,00	1.815,45	0,00
OCMW - E - U - MJP000158 - Hospitalisatieverzekering: Personeel Woonzorgcentrum	8.822,00	3.618,96	0,00
OCMW - E - U - MJP000167 - Tweede pensioenpijler: Personeel Woonzorgcentrum - niet vast benoemd personeel	1.461,00	0,00	0,00
OCMW - E - U - MJP001575 - Loonberekeningen LIMA	7.300,00	6.303,26	0,00
NIDOV - Personeelskosten			
Ontvangsten	7.842.095,22	0,00	7.465.833,59
GEM - E - O - MJP000487 - Tussenkost in loonkost: werknemers met een handicap - Secretariaat en Onthaal	9.755,00	0,00	0,00
GEM - E - O - MJP000488 - VIA-subsidies	62.950,96	0,00	108.892,93
GEM - E - O - MJP000490 - Tussenkost in loonkost: werknemers met een handicap - Personeel BKO	0,00	0,00	-404,65
GEM - E - O - MJP000491 - Subsidie's voor tewerkstellingsmaatregelen: Personeel BKO	80.500,00	0,00	80.504,88
GEM - E - O - MJP000492 - Tussenkost in loonkost: werknemers met een handicap - Grafmakers	17.199,00	0,00	16.722,19
GEM - E - O - MJP000493 - Tussenkost in loonkost: werknemers met een handicap - Groendienst	7.755,00	0,00	7.688,64
GEM - E - O - MJP000494 - Pensioenbijdrage Mandatarissen	28.213,68	0,00	28.260,73
GEM - E - O - MJP000495 - Tussenkost van de verzekeringsmaatschappij bij arbeidsongevallen	15.000,00	0,00	16.050,72
GEM - E - O - MJP000496 - Persoonlijke bijdrage maaltijdcheques: Secretariaat en Onthaal	895,24	0,00	845,84
GEM - E - O - MJP000497 - Persoonlijke bijdrage maaltijdcheques: Financiële dienst	1.057,29	0,00	887,26
GEM - E - O - MJP000498 - Persoonlijke bijdrage maaltijdcheques: Personeelsdienst	711,96	0,00	549,36
GEM - E - O - MJP000499 - Persoonlijke bijdrage maaltijdcheques: Ondersteunende diensten	5.664,89	0,00	4.908,27
GEM - E - O - MJP000500 - Persoonlijke bijdrage maaltijdcheques: Burgerzaken / Burgerlijke Stand	2.897,96	0,00	2.554,96
GEM - E - O - MJP000501 - Persoonlijke bijdrage maaltijdcheques: Huis van het kind en Onderhoudspersoneel scholen	2.339,41	0,00	2.303,17
GEM - E - O - MJP000502 - Persoonlijke bijdrage maaltijdcheques: Personeel BKO	4.658,60	0,00	3.952,34
GEM - E - O - MJP000503 - Persoonlijke bijdrage maaltijdcheques: Dienst Samenleving	473,06	0,00	407,66
GEM - E - O - MJP000504 - Persoonlijke bijdrage maaltijdcheques: Grafmakers	763,99	0,00	674,71
GEM - E - O - MJP000505 - Persoonlijke bijdrage maaltijdcheques: Toerisme	236,53	0,00	191,84
GEM - E - O - MJP000506 - Persoonlijke bijdrage maaltijdcheques: Bibliotheekpersoneel	1.648,61	0,00	1.596,85
GEM - E - O - MJP000507 - Persoonlijke bijdrage maaltijdcheques: Cultuurdienst	662,28	0,00	635,47
GEM - E - O - MJP000508 - Persoonlijke bijdrage maaltijdcheques: Sport(hal)personeel	1.206,30	0,00	1.021,33
GEM - E - O - MJP000509 - Persoonlijke bijdrage maaltijdcheques: Jeugdconsulent	236,53	0,00	232,17
GEM - E - O - MJP000510 - Persoonlijke bijdrage maaltijdcheques: Dienst Wegen	3.193,16	0,00	2.648,70
GEM - E - O - MJP000511 - Persoonlijke bijdrage maaltijdcheques: Personeel Duurzame ontwikkeling	1.088,04	0,00	511,21
GEM - E - O - MJP000512 - Persoonlijke bijdrage maaltijdcheques: Ambtenaar Lokale Economie	189,22	0,00	170,04
GEM - E - O - MJP000513 - Persoonlijke bijdrage maaltijdcheques: Personeel Stedenbouw en Ruimtelijke ordening	1.648,61	0,00	1.763,62
GEM - E - O - MJP000514 - Persoonlijke bijdrage maaltijdcheques: Personeel Groendienst	3.737,17	0,00	2.962,62
GEM - E - O - MJP000515 - Responsabiliseringsbijdrage - terugvordering	36.843,00	0,00	54.487,00
GEM - E - O - MJP000760 - Pro-forma krediet: lager onderwijs	4.526.447,54	0,00	4.147.542,36
GEM - E - O - MJP000761 - Pro-forma krediet: kleuteronderwijs	2.221.407,19	0,00	2.121.322,52

Overzicht van alle beleidsdoelstellingen, actieplannen en acties, telkens met ontvangsten en uitgaven	Krediet 2023	Kost 2023	Opbrengst 2023
GEM - E - O - MJP001609 - Gesco-regularisatiepremie	513.849,00	0,00	513.847,44
GEM - E - O - MJP001730 - Tussenkost in loonkost: werknemers met een handicap - ondersteunende diensten	18.669,00	0,00	11.661,45
GEM - E - O - MJP001855 - Compensatieregeling niet-VIA diensten voor koopkrachtregeling	23.967,62	0,00	23.967,62
GEM - E - O - MJP002009 - Tussenkost in loonkost: werknemers met een handicap - Burgerzaken	7.028,00	0,00	6.101,27
GEM - E - O - MJP002250 - Tussenkost in de loonkost: werknemers met een handicap: Personeelsdienst	0,00	0,00	2.981,32
OCMW - E - O - MJP000057 - Pensioenbijdrage Voorzitter Bijzonder Comité	4.246,15	0,00	4.239,10
OCMW - E - O - MJP000058 - Persoonlijke bijdrage maaltijdcheques: Secretariaat en Onthaal	236,53	0,00	246,34
OCMW - E - O - MJP000059 - Persoonlijke bijdrage maaltijdcheques: Financiële dienst	780,55	0,00	727,03
OCMW - E - O - MJP000060 - Persoonlijke bijdrage maaltijdcheques: Personeelsdienst	540,08	0,00	476,33
OCMW - E - O - MJP000061 - Persoonlijke bijdrage maaltijdcheques: Ondersteunende diensten	1.632,06	0,00	1.452,97
OCMW - E - O - MJP000073 - Persoonlijke bijdrage maaltijdcheques: LOI	425,75	0,00	161,32
OCMW - E - O - MJP000096 - Sociale Maribel (sectoraal fonds; kinderarmoede en administratief medewerkers)	85.000,00	0,00	85.138,32
OCMW - E - O - MJP000097 - Subsidie VDAB voor TWE (tijdelijke werkervaring)	51.000,00	0,00	99.930,00
OCMW - E - O - MJP000099 - Persoonlijke bijdrage maaltijdcheques: Sociale dienst	3.248,35	0,00	3.052,00
OCMW - E - O - MJP00101 - Responsabiliseringsbijdrage - terugvordering	60.045,50	0,00	61.353,00
OCMW - E - O - MJP001610 - Gesco-regularisatiepremie	29.149,00	0,00	29.149,00
OCMW - E - O - MJP001634 - VIA subsidies	0,00	0,00	-2.772,77
OCMW - E - O - MJP001684 - Persoonlijke bijdrage maaltijdcheques: Huis van het Kind	354,80	0,00	338,99
OCMW - E - O - MJP001868 - Compensatieregeling niet-VIA diensten voor koopkrachtregeling	2.542,61	0,00	0,00
OCMW - E - O - MJP002158 - Tussenkost in loonkost : werknemers met een handicap - ondersteunende diensten	0,00	0,00	9.338,30
OCMW - E - O - MJP002220 - Tussenkost van de verzekeringsmaatschappij bij arbeidsongevallen: Personeel OCMW	0,00	0,00	4.559,82
Uitgaven	20.598.766,36	19.551.783,27	0,00
GEM - E - U - MJP000176 - Kilometercontingent: Secretariaat en Onthaal	196,74	196,74	0,00
GEM - E - U - MJP000177 - Kilometercontingent: Financiële Dienst	300,79	300,79	0,00
GEM - E - U - MJP000178 - Kilometercontingent: Personeelsdienst	157,00	135,00	0,00
GEM - E - U - MJP000179 - Kilometercontingent: Ondersteunende diensten	901,86	901,86	0,00
GEM - E - U - MJP000180 - Kilometercontingent: Burgerzaken / Burgerlijke Stand	615,61	615,61	0,00
GEM - E - U - MJP000181 - Kilometercontingent: Schooldirecteurs	220,00	141,62	0,00
GEM - E - U - MJP000182 - Kilometercontingent: Personeel BKO	508,45	508,45	0,00
GEM - E - U - MJP000183 - Kilometercontingent: Dienst Samenleving	55,38	55,38	0,00
GEM - E - U - MJP000184 - Kilometercontingent: Grafmakers	726,90	726,90	0,00
GEM - E - U - MJP000185 - Kilometercontingent: Toerisme	183,00	53,60	0,00
GEM - E - U - MJP000186 - Kilometercontingent: Bibliotheekpersoneel	900,00	550,55	0,00
GEM - E - U - MJP000187 - Kilometercontingent: Cultuurdienst	13,00	3,19	0,00
GEM - E - U - MJP000188 - Kilometercontingent: Sport(hal)personeel	215,00	128,42	0,00
GEM - E - U - MJP000189 - Kilometercontingent: Jeugdconsulent	28,00	10,00	0,00
GEM - E - U - MJP000190 - Kilometercontingent: Dienst Wegen	284,26	284,26	0,00
GEM - E - U - MJP000191 - Kilometercontingent: Personeel Duurzame ontwikkeling	227,00	131,42	0,00
GEM - E - U - MJP000192 - Kilometercontingent: Ambtenaar Lokale Economie	84,02	84,02	0,00
GEM - E - U - MJP000193 - Kilometercontingent: Personeel Stedenbouw en Ruimtelijke Ordening	381,08	381,08	0,00
GEM - E - U - MJP000194 - Kilometercontingent: Groendienst	108,67	108,67	0,00
GEM - E - U - MJP000196 - Forfaitaire vergoeding voor het gebruik van de eigen smartphone (voor 3 jaar): Secretariaat en Onthaal	300,00	0,00	0,00
GEM - E - U - MJP000197 - Forfaitaire vergoeding voor het gebruik van de eigen smartphone (voor 3 jaar): Financiën	300,00	0,00	0,00
GEM - E - U - MJP000198 - Forfaitaire vergoeding voor het gebruik van de eigen smartphone (voor 3 jaar): Personeelsdienst en terugbetalingen aan personeel	689,00	25,00	0,00
GEM - E - U - MJP000199 - Forfaitaire vergoeding voor het gebruik van de eigen smartphone (voor 3 jaar): Ondersteunende diensten	629,66	0,00	0,00

Overzicht van alle beleidsdoelstellingen, actieplannen en acties, telkens met ontvangsten en uitgaven	Krediet 2023	Kost 2023	Opbrengst 2023
GEM - E - U - MJP000200 - Forfaitaire vergoeding voor het gebruik van de eigen smartphone (voor 3 jaar): Burgerzaken / Burgerlijke Stand	300,00	0,00	0,00
GEM - E - U - MJP000201 - Forfaitaire vergoeding voor het gebruik van de eigen smartphone (voor 3 jaar): Schooldirecteurs	617,00	0,00	0,00
GEM - E - U - MJP000203 - Forfaitaire vergoeding voor het gebruik van de eigen smartphone (voor 3 jaar): Personeel Duurzame ontwikkeling	300,00	0,00	0,00
GEM - E - U - MJP000205 - Juryvergoeding	6.268,00	5.207,75	0,00
GEM - E - U - MJP000206 - Zitpenningen Gecoro	8.670,00	4.498,92	0,00
GEM - E - U - MJP000207 - Juridische ondersteuning (incl. consultancy Cipal Schaubroeck)	2.500,00	1.975,79	0,00
GEM - E - U - MJP000208 - Jobsolutions, Publicatiekosten, psychotechnische proeven, ondersteuning tikklok...	42.019,00	26.684,76	0,00
GEM - E - U - MJP000212 - Studie- en vormingsdagen: Personeelsdienst	59.451,36	42.865,85	0,00
GEM - E - U - MJP000227 - Kosten aanmaak maaltijdcheques (Sodexo)	2.500,00	652,84	0,00
GEM - E - U - MJP000229 - Evaluatie decretale graden	10.400,00	6.098,40	0,00
GEM - E - U - MJP000231 - Bezoldigingen en vergoedingen: Burgemeester en schepenen	417.788,54	390.516,82	0,00
GEM - E - U - MJP000233 - Presentiegelden raadsleden	101.933,00	85.137,19	0,00
GEM - E - U - MJP000234 - Bezoldigingen en vergoedingen: Secretariaat en Onthaal - vast benoemd personeel	185.112,41	184.858,09	0,00
GEM - E - U - MJP000235 - Bezoldigingen en vergoedingen: Financiële Dienst - vastbenoemd personeel	241.295,34	241.295,34	0,00
GEM - E - U - MJP000236 - Bezoldigingen en vergoedingen: Personeelsdienst - vastbenoemd personeel	23.227,53	23.208,35	0,00
GEM - E - U - MJP000237 - Bezoldigingen en vergoedingen: Ondersteunende diensten - vastbenoemd personeel	261.020,73	261.020,73	0,00
GEM - E - U - MJP000238 - Bezoldigingen en vergoedingen: Burgerzaken / Burgerlijke Stand - vastbenoemd personeel	111.641,86	110.630,84	0,00
GEM - E - U - MJP000240 - Bezoldigingen en vergoedingen: Grafmakers - vastbenoemd personeel	32.398,06	32.398,06	0,00
GEM - E - U - MJP000241 - Bezoldigingen en vergoedingen: Bibliotheekpersoneel - vastbenoemd personeel	231.178,13	231.178,13	0,00
GEM - E - U - MJP000242 - Bezoldigingen en vergoedingen: Cultuurdienst - vastbenoemd personeel	81.145,28	81.145,28	0,00
GEM - E - U - MJP000243 - Bezoldigingen en vergoedingen: Sport(hal)personeel - vastbenoemd personeel	64.916,24	64.916,24	0,00
GEM - E - U - MJP000244 - Bezoldigingen en vergoedingen: Dienst Wegen - vastbenoemd personeel	221.561,30	221.561,30	0,00
GEM - E - U - MJP000245 - Bezoldigingen en vergoedingen: Personeel Duurzame ontwikkeling - vastbenoemd personeel	119.578,03	117.135,10	0,00
GEM - E - U - MJP000246 - Bezoldigingen en vergoedingen: Personeel Stedenbouw en Ruimtelijke ordening - vastbenoemd personeel	61.721,66	61.616,89	0,00
GEM - E - U - MJP000247 - Bezoldigingen en vergoedingen: Groendienst - vastbenoemd personeel	311.571,08	306.762,00	0,00
GEM - E - U - MJP000248 - Vakantiegeld: Financiële dienst - vastbenoemd personeel	19.212,51	19.212,51	0,00
GEM - E - U - MJP000249 - Vakantiegeld: Personeelsdienst - vastbenoemd personeel	1.779,50	1.778,58	0,00
GEM - E - U - MJP000250 - Vakantiegeld: Ondersteunende diensten - vastbenoemd personeel	29.933,22	29.933,22	0,00
GEM - E - U - MJP000251 - Vakantiegeld: Burgerzaken / Burgerlijke Stand - vastbenoemd personeel	5.213,07	5.213,07	0,00
GEM - E - U - MJP000253 - Vakantiegeld: Grafmakers - vastbenoemd personeel	2.293,74	2.293,74	0,00
GEM - E - U - MJP000254 - Vakantiegeld: Bibliotheekpersoneel - vastbenoemd personeel	14.873,28	14.873,28	0,00
GEM - E - U - MJP000255 - Vakantiegeld: Cultuurdienst - vastbenoemd personeel	5.895,37	5.895,37	0,00
GEM - E - U - MJP000256 - Vakantiegeld: Sport(hal)personeel - vastbenoemd personeel	4.716,30	4.716,30	0,00
GEM - E - U - MJP000257 - Vakantiegeld: Dienst Wegen - vastbenoemd personeel	17.610,17	17.610,17	0,00
GEM - E - U - MJP000258 - Vakantiegeld: Personeel Duurzame ontwikkeling - vastbenoemd personeel	10.916,70	10.916,70	0,00
GEM - E - U - MJP000259 - Vakantiegeld: Personeel Stedenbouw en Ruimtelijke ordening - vastbenoemd personeel	4.435,89	4.435,89	0,00
GEM - E - U - MJP000260 - Vakantiegeld: Groendienst - vastbenoemd personeel	26.792,42	26.792,42	0,00
GEM - E - U - MJP000261 - Bezoldigingen en vergoedingen: Secretariaat en Onthaal - niet vastbenoemd personeel	69.183,52	69.183,52	0,00
GEM - E - U - MJP000262 - Bezoldigingen en vergoedingen: Financiële dienst - niet vastbenoemd personeel	65.782,59	65.586,58	0,00
GEM - E - U - MJP000263 - Bezoldigingen en vergoedingen: Personeelsdienst - niet vastbenoemd personeel	127.314,70	119.509,31	0,00
GEM - E - U - MJP000264 - Bezoldigingen en vergoedingen: Ondersteunende diensten - niet vastbenoemd personeel	869.992,81	835.667,70	0,00
GEM - E - U - MJP000265 - Bezoldigingen en vergoedingen: Burgerzaken / Burgerlijke Stand - niet vastbenoemd personeel	459.171,28	452.183,75	0,00
GEM - E - U - MJP000266 - Bezoldigingen en vergoedingen: Onderhoudspersoneel scholen - niet vastbenoemd	378.289,92	378.289,92	0,00
GEM - E - U - MJP000267 - Bezoldigingen en vergoedingen: Personeel BKO - niet vastbenoemd personeel	766.877,53	756.109,56	0,00
GEM - E - U - MJP000268 - Bezoldigingen en vergoedingen: Dienst Samenleving - niet vastbenoemd personeel	80.963,22	80.963,22	0,00

Overzicht van alle beleidsdoelstellingen, actieplannen en acties, telkens met ontvangsten en uitgaven	Krediet 2023	Kost 2023	Opbrengst 2023
GEM - E - U - MJP000269 - Bezoldigingen en vergoedingen: Grafmakers - niet vastbenoemd personeel	72.386,76	71.476,80	0,00
GEM - E - U - MJP000270 - Bezoldigingen en vergoedingen: Toerisme	62.530,03	58.707,71	0,00
GEM - E - U - MJP000271 - Bezoldigingen en vergoedingen: Bibliotheekpersoneel - niet vastbenoemd personeel	127.390,24	127.089,93	0,00
GEM - E - U - MJP000272 - Bezoldigingen en vergoedingen: Cultuurdienst - niet vastbenoemd personeel	99.329,92	85.444,63	0,00
GEM - E - U - MJP000273 - Bezoldigingen en vergoedingen: Sport(hal)personeel - niet vastbenoemd personeel	160.604,38	160.604,38	0,00
GEM - E - U - MJP000274 - Bezoldigingen en vergoedingen: Jeugdconsulent	39.637,59	39.050,39	0,00
GEM - E - U - MJP000275 - Bezoldigingen en vergoedingen: Dienst Wegen - niet vastbenoemd personeel	381.909,24	335.333,38	0,00
GEM - E - U - MJP000276 - Bezoldigingen en vergoedingen: Personeel Duurzame ontwikkeling - niet vastbenoemd personeel	80.401,32	73.404,73	0,00
GEM - E - U - MJP000277 - Bezoldigingen en vergoedingen: Ambtenaar Lokale Economie	49.925,59	49.925,59	0,00
GEM - E - U - MJP000278 - Bezoldigingen en vergoedingen: Personeel Stedenbouw en Ruimtelijke Ordening	297.785,75	297.785,75	0,00
GEM - E - U - MJP000279 - Bezoldigingen en vergoedingen: Groendienst - niet vastbenoemd personeel	335.736,03	313.970,04	0,00
GEM - E - U - MJP000280 - Vakantiegeld: Secretariaat en Onthaal - niet vastbenoemd personeel	4.912,55	4.912,55	0,00
GEM - E - U - MJP000281 - Vakantiegeld: Financiële dienst - niet vastbenoemd personeel	5.206,63	5.206,63	0,00
GEM - E - U - MJP000282 - Vakantiegeld: Personeelsdienst - niet vastbenoemd personeel	11.243,92	11.243,92	0,00
GEM - E - U - MJP000283 - Vakantiegeld: Ondersteunende diensten - niet vastbenoemd personeel	52.325,86	52.325,86	0,00
GEM - E - U - MJP000284 - Vakantiegeld: Burgerzaken / Burgerlijke Stand - niet vastbenoemd personeel	30.680,61	30.680,61	0,00
GEM - E - U - MJP000285 - Vakantiegeld: Onderhoudspersoneel scholen - niet vastbenoemd personeel	26.042,48	26.042,48	0,00
GEM - E - U - MJP000286 - Vakantiegeld: Personeel BKO - niet vastbenoemd personeel	54.415,55	54.415,55	0,00
GEM - E - U - MJP000287 - Vakantiegeld: Dienst Samenleving - niet vastbenoemd personeel	5.461,43	5.461,43	0,00
GEM - E - U - MJP000288 - Vakantiegeld: Grafmakers - niet vastbenoemd personeel	5.098,41	5.098,41	0,00
GEM - E - U - MJP000289 - Vakantiegeld: Toerisme	4.944,75	4.944,75	0,00
GEM - E - U - MJP000290 - Vakantiegeld: Bibliotheekpersoneel - niet vastbenoemd personeel	9.474,12	9.474,12	0,00
GEM - E - U - MJP000291 - Vakantiegeld: Cultuurdienst - niet vastbenoemd personeel	7.918,75	7.918,75	0,00
GEM - E - U - MJP000292 - Vakantiegeld: Sport(hal)personeel - niet vastbenoemd personeel	11.388,97	11.388,97	0,00
GEM - E - U - MJP000293 - Vakantiegeld: Jeugdconsulent	2.756,79	2.756,79	0,00
GEM - E - U - MJP000294 - Vakantiegeld: Dienst Wegen - niet vastbenoemd personeel	21.105,40	21.105,40	0,00
GEM - E - U - MJP000295 - Vakantiegeld: Personeel Duurzame ontwikkeling - niet vastbenoemd personeel	8.739,57	8.739,57	0,00
GEM - E - U - MJP000296 - Vakantiegeld: Ambtenaar Lokale Economie	3.575,55	3.575,55	0,00
GEM - E - U - MJP000297 - Vakantiegeld: Personeel Stedenbouw en Ruimtelijke ordening	19.006,43	19.006,43	0,00
GEM - E - U - MJP000298 - Vakantiegeld: Groendienst - niet vastbenoemd personeel	23.478,33	23.478,33	0,00
GEM - E - U - MJP000299 - Vergoeding voor monitoren en jobstudenten: BKO	411,56	411,56	0,00
GEM - E - U - MJP000300 - Vergoeding voor monitoren en jobstudenten: Sport(hal)personeel	15.485,91	15.485,91	0,00
GEM - E - U - MJP000304 - Vergoeding voor jobstudenten Burgerzaken / Burgerlijke Stand	7.536,15	7.536,15	0,00
GEM - E - U - MJP000305 - Vergoeding voor jobstudenten Secretariaat en Onthaal	1.028,97	1.028,97	0,00
GEM - E - U - MJP000307 - Patronale bijdrage RSZPPO: Burgemeester en schepenen	21.916,20	17.376,80	0,00
GEM - E - U - MJP000308 - Eerste pensioenpijler: Burgemeester en schepenen	29.738,06	28.260,73	0,00
GEM - E - U - MJP000309 - Patronale bijdrage RSZPPO: Secretariaat en Onthaal - vastbenoemd personeel	28.636,89	27.747,95	0,00
GEM - E - U - MJP000310 - Patronale bijdrage RSZPPO: Financiële dienst - vastbenoemd personeel	36.206,54	35.247,14	0,00
GEM - E - U - MJP000311 - Patronale bijdrage RSZPPO: Personeelsdienst - vastbenoemd personeel	3.593,30	3.467,65	0,00
GEM - E - U - MJP000312 - Patronale bijdrage RSZPPO: Ondersteunende diensten - vastbenoemd personeel	40.289,48	38.992,88	0,00
GEM - E - U - MJP000313 - Patronale bijdrage RSZPPO: Burgerzaken / Burgerlijke Stand - vastbenoemd personeel	17.271,00	16.569,65	0,00
GEM - E - U - MJP000315 - Patronale bijdrage RSZPPO: Grafmakers - vastbenoemd personeel	5.001,83	4.722,48	0,00
GEM - E - U - MJP000316 - Patronale bijdrage RSZPPO: Bibliotheekpersoneel - vastbenoemd personeel	34.903,04	34.471,60	0,00
GEM - E - U - MJP000317 - Patronale bijdrage RSZPPO: Cultuurdienst - vastbenoemd personeel	12.543,30	12.197,12	0,00
GEM - E - U - MJP000318 - Patronale bijdrage RSZPPO: Sport(hal)personeel - vastbenoemd personeel	10.034,64	9.757,72	0,00

Overzicht van alle beleidsdoelstellingen, actieplannen en acties, telkens met ontvangsten en uitgaven	Krediet 2023	Kost 2023	Opbrengst 2023
GEM - E - U - MJP000319 - Patronale bijdrage RSZPPO: Dienst Wegen - vastbenoemd personeel	33.129,46	33.129,46	0,00
GEM - E - U - MJP000320 - Patronale bijdrage RSZPPO: Personeel Duurzame ontwikkeling - vastbenoemd personeel	19.843,22	17.321,54	0,00
GEM - E - U - MJP000321 - Patronale bijdrage RSZPPO: Personeel Stedenbouw en Ruimtelijke ordening - vastbenoemd personeel	9.548,34	9.056,70	0,00
GEM - E - U - MJP000322 - Patronale bijdrage RSZPPO: Groendienst - vastbenoemd personeel	48.200,05	45.632,38	0,00
GEM - E - U - MJP000323 - Eerste pensioenpijler: Secretariaat en Onthaal	59.012,24	58.779,05	0,00
GEM - E - U - MJP000324 - Eerste pensioenpijler: Financiële Dienst	74.557,64	74.557,64	0,00
GEM - E - U - MJP000325 - Eerste pensioenpijler: Personeelsdienst	7.320,24	7.261,17	0,00
GEM - E - U - MJP000326 - Eerste pensioenpijler: Ondersteunende diensten	82.107,49	81.979,65	0,00
GEM - E - U - MJP000327 - Eerste pensioenpijler: Burgerzaken / Burgerlijke Stand	35.351,90	34.794,56	0,00
GEM - E - U - MJP000329 - Eerste pensioenpijler: Grafmakers	10.039,15	9.797,86	0,00
GEM - E - U - MJP000330 - Eerste pensioenpijler: Bibliotheekpersoneel	71.304,61	70.914,91	0,00
GEM - E - U - MJP000331 - Eerste pensioenpijler: Cultuurdienst	25.803,10	25.803,10	0,00
GEM - E - U - MJP000332 - Eerste pensioenpijler: Sport(hal)personeel	20.642,54	20.642,54	0,00
GEM - E - U - MJP000333 - Eerste pensioenpijler: Dienst wegen (Planning en Uitvoering)	64.600,39	64.199,72	0,00
GEM - E - U - MJP000334 - Eerste pensioenpijler: Personeel Duurzame ontwikkeling	40.553,79	36.461,42	0,00
GEM - E - U - MJP000335 - Eerste pensioenpijler: Personeel Stedenbouw en Ruimtelijke Ordening	19.471,73	19.415,30	0,00
GEM - E - U - MJP000336 - Eerste pensioenpijler: Groendienst	97.921,62	95.376,61	0,00
GEM - E - U - MJP000338 - Patronale bijdrage RSZPPO: Secretariaat en Onthaal - niet vastbenoemd personeel	21.295,91	19.964,23	0,00
GEM - E - U - MJP000339 - Patronale bijdrage RSZPPO: Financiële dienst - niet vastbenoemd personeel	22.526,21	18.924,36	0,00
GEM - E - U - MJP000340 - Patronale bijdrage RSZPPO: Personeelsdienst - niet vastbenoemd personeel	40.177,65	32.707,97	0,00
GEM - E - U - MJP000341 - Patronale bijdrage RSZPPO: Ondersteunende diensten - niet vastbenoemd personeel	269.262,77	237.754,17	0,00
GEM - E - U - MJP000342 - Patronale bijdrage RSZPPO: Burgerzaken / Burgerlijke Stand - niet vastbenoemd personeel	142.113,51	130.474,81	0,00
GEM - E - U - MJP000343 - Patronale bijdrage RSZPPO: Onderhoudspersoneel scholen - niet vastbenoemd personeel	108.122,58	108.122,58	0,00
GEM - E - U - MJP000344 - Patronale bijdrage RSZPPO: Personeel BKO - niet vastbenoemd personeel	237.348,60	209.198,18	0,00
GEM - E - U - MJP000345 - Patronale bijdrage RSZPPO: Dienst Samenleving - niet vast benoemd personeel	24.992,19	23.163,74	0,00
GEM - E - U - MJP000346 - Patronale bijdrage RSZPPO: Grafmakers - niet vastbenoemd personeel	22.403,70	19.382,32	0,00
GEM - E - U - MJP000347 - Patronale bijdrage RSZPPO: Toerisme - niet vast benoemd personeel	19.353,04	16.657,53	0,00
GEM - E - U - MJP000348 - Patronale bijdrage RSZPPO: Bibliotheekpersoneel - niet vastbenoemd personeel	39.427,28	36.674,51	0,00
GEM - E - U - MJP000349 - Patronale bijdrage RSZPPO: Cultuurdienst - niet vastbenoemd personeel	30.742,61	24.191,37	0,00
GEM - E - U - MJP000350 - Patronale bijdrage RSZPPO: Sport(hal)personeel - niet vastbenoemd personeel	48.244,75	45.520,39	0,00
GEM - E - U - MJP000351 - Patronale bijdrage RSZPPO: jeugdconsulent	12.267,83	11.182,23	0,00
GEM - E - U - MJP000352 - Patronale bijdrage RSZPPO: Dienst Wegen - niet vastbenoemd personeel	118.200,91	95.608,84	0,00
GEM - E - U - MJP000353 - Patronale bijdrage RSZPPO: Personeel Duurzame ontwikkeling - niet vastbenoemd personeel	24.884,21	20.744,40	0,00
GEM - E - U - MJP000354 - Patronale bijdrage RSZPPO: Ambtenaar Lokale Economie	15.297,01	13.782,74	0,00
GEM - E - U - MJP000355 - Patronale bijdrage RSZPPO: Personeel Stedenbouw en Ruimtelijke ordening - niet-vastbenoemd personeel	89.650,99	84.405,55	0,00
GEM - E - U - MJP000356 - Patronale bijdrage RSZPPO: Groendienst - niet vast benoemd personeel	103.910,30	92.474,97	0,00
GEM - E - U - MJP000358 - Werkgeversbijdrage jobstudenten Sport(hal)personeel	840,23	840,23	0,00
GEM - E - U - MJP000359 - Werkgeversbijdrage jobstudenten Burgerzaken / Burgerlijke Stand	404,12	404,12	0,00
GEM - E - U - MJP000361 - Werkgeversbijdrage jobstudenten Secretariaat en Onthaal	55,55	55,55	0,00
GEM - E - U - MJP000363 - Tweede pensioenpijler: Secretariaat en Onthaal - niet vast benoemd personeel	3.096,34	3.009,41	0,00
GEM - E - U - MJP000364 - Tweede pensioenpijler: Financiële dienst - niet vast benoemd personeel	3.275,22	2.852,71	0,00
GEM - E - U - MJP000365 - Tweede pensioenpijler: Personeelsdienst - niet vast benoemd personeel	5.841,66	4.930,42	0,00
GEM - E - U - MJP000366 - Tweede pensioenpijler: Ondersteunende diensten - niet vast benoemd personeel	39.149,68	35.839,61	0,00
GEM - E - U - MJP000367 - Tweede pensioenpijler: Burgerzaken / Burgerlijke Stand - niet vast benoemd personeel	20.662,71	19.667,87	0,00
GEM - E - U - MJP000368 - Tweede pensioenpijler: Onderhoudspersoneel scholen - niet vast benoemd personeel	16.109,77	16.109,77	0,00

Overzicht van alle beleidsdoelstellingen, actieplannen en acties, telkens met ontvangsten en uitgaven	Krediet 2023	Kost 2023	Opbrengst 2023
GEM - E - U - MJP000369 - Tweede pensioenpijler: Dienst Samenleving	3.633,76	3.491,80	0,00
GEM - E - U - MJP000370 - Tweede pensioenpijler: Grafmakers - niet vast benoemd personeel	3.257,40	2.566,53	0,00
GEM - E - U - MJP000371 - Tweede pensioenpijler: Toerisme	2.813,85	2.510,98	0,00
GEM - E - U - MJP000372 - Tweede pensioenpijler: Bibliotheekpersoneel - niet vast benoemd personeel	5.732,56	5.528,48	0,00
GEM - E - U - MJP000373 - Tweede pensioenpijler: Cultuurdienst - niet vast benoemd personeel	4.469,85	3.646,73	0,00
GEM - E - U - MJP000374 - Tweede pensioenpijler: Sport(hal)personeel - niet vast benoemd personeel	7.014,58	6.862,07	0,00
GEM - E - U - MJP000375 - Tweede pensioenpijler: Jeugdconsulent - niet vast benoemd personeel	1.783,69	1.685,65	0,00
GEM - E - U - MJP000376 - Tweede pensioenpijler: Dienst Wegen (Planning en Uitvoering) - niet vast benoemd personeel	17.185,92	14.412,34	0,00
GEM - E - U - MJP000377 - Tweede pensioenpijler: Personeel Duurzame Ontwikkeling - niet vast benoemd personeel	3.618,06	3.127,10	0,00
GEM - E - U - MJP000378 - Tweede pensioenpijler: Ambtenaar Lokale Economie	2.224,12	2.077,61	0,00
GEM - E - U - MJP000379 - Tweede pensioenpijler: Personeel Stedenbouw en Ruimtelijke ordening	13.034,88	12.723,46	0,00
GEM - E - U - MJP000380 - Tweede pensioenpijler: Groendienst - niet vast benoemd personeel	15.108,12	13.939,98	0,00
GEM - E - U - MJP000384 - Verzekering arbeidsongevallen en beroepsziekten: Polis personeel gemeente	60.000,00	58.228,74	0,00
GEM - E - U - MJP000385 - Bijdrage aan de arbeidsgeneeskundige dienst: Personeel Gemeente (incl. Werklieden en BKO)	25.000,00	24.823,83	0,00
GEM - E - U - MJP000389 - Bijdrage aan de arbeidsgeneeskundige dienst: Gloc	1.959,00	1.725,79	0,00
GEM - E - U - MJP000390 - Bijdrage aan de arbeidsgeneeskundige dienst: Octopus	1.500,00	1.336,46	0,00
GEM - E - U - MJP000391 - Bijdrage aan de arbeidsgeneeskundige dienst: Dijkstein	2.541,00	2.539,62	0,00
GEM - E - U - MJP000405 - Vergoedingen voor verplaatsingen van en naar het werk: Secretariaat en Onthaal	1.221,00	619,52	0,00
GEM - E - U - MJP000406 - Vergoedingen voor verplaatsingen van en naar het werk: Financiële Dienst	1.831,00	348,88	0,00
GEM - E - U - MJP000407 - Vergoedingen voor verplaatsingen van en naar het werk: Personeelsdienst	705,00	653,51	0,00
GEM - E - U - MJP000408 - Vergoedingen voor verplaatsingen van en naar het werk: Ondersteunende diensten	4.430,00	4.391,77	0,00
GEM - E - U - MJP000409 - Vergoedingen voor verplaatsingen van en naar het werk: Burgerzaken / Burgerlijke Stand	2.929,00	1.634,53	0,00
GEM - E - U - MJP000410 - Vergoedingen voor verplaatsingen van en naar het werk: onderwijzend personeel, Huis van het Kind en Onderhoudspersoneel sch	18.204,83	18.204,83	0,00
GEM - E - U - MJP000411 - Vergoedingen voor verplaatsingen van en naar het werk: Personeel BKO	4.568,75	4.568,75	0,00
GEM - E - U - MJP000412 - Vergoedingen voor verplaatsingen van en naar het werk: Dienst Samenleving	232,00	123,33	0,00
GEM - E - U - MJP000413 - Vergoedingen voor verplaatsingen van en naar het werk: Grafmakers	2.942,00	1.481,28	0,00
GEM - E - U - MJP000414 - Vergoedingen voor verplaatsingen van en naar het werk: Toerisme	818,00	681,70	0,00
GEM - E - U - MJP000415 - Vergoedingen voor verplaatsingen van en naar het werk: Bibliotheekpersoneel	3.316,18	3.316,18	0,00
GEM - E - U - MJP000416 - Vergoedingen voor verplaatsingen van en naar het werk: Cultuurdienst	794,00	768,29	0,00
GEM - E - U - MJP000417 - Vergoedingen voor verplaatsingen van en naar het werk: Sport(hal)personeel	720,00	667,53	0,00
GEM - E - U - MJP000418 - Vergoedingen voor verplaatsingen van en naar het werk: Jeugdconsulent	1.375,57	1.375,57	0,00
GEM - E - U - MJP000419 - Vergoedingen voor verplaatsingen van en naar het werk: Dienst Wegen	3.142,04	3.142,04	0,00
GEM - E - U - MJP000420 - Vergoedingen voor verplaatsingen van en naar het werk: Personeel Duurzame ontwikkeling	1.169,09	1.169,09	0,00
GEM - E - U - MJP000421 - Vergoedingen voor verplaatsingen van en naar het werk: Ambtenaar Lokale Economie	244,00	56,15	0,00
GEM - E - U - MJP000422 - Vergoedingen voor verplaatsingen van en naar het werk: Personeel Stedenbouw en Ruimtelijke	3.100,31	3.100,31	0,00
GEM - E - U - MJP000423 - Vergoedingen voor verplaatsingen van en naar het werk: Groendienst	4.443,00	4.269,56	0,00
GEM - E - U - MJP000424 - Maaltijdcheques: Secretariaat en Onthaal	6.643,60	6.320,00	0,00
GEM - E - U - MJP000425 - Maaltijdcheques: Financiële dienst	7.849,32	6.516,00	0,00
GEM - E - U - MJP000426 - Maaltijdcheques: Personeelsdienst	5.285,56	4.048,00	0,00
GEM - E - U - MJP000427 - Maaltijdcheques: Ondersteunende diensten	42.056,20	36.272,00	0,00
GEM - E - U - MJP000428 - Maaltijdcheques: Burgerzaken / Burgerlijke Stand	21.511,00	19.192,00	0,00
GEM - E - U - MJP000429 - Maaltijdcheques: Huis van het Kind en Onderhoudspersoneel scholen	17.367,76	17.280,00	0,00
GEM - E - U - MJP000430 - Maaltijdcheques: Personeel BKO	34.585,50	29.508,00	0,00
GEM - E - U - MJP000431 - Maaltijdcheques: Dienst Samenleving	3.512,00	3.016,00	0,00
GEM - E - U - MJP000432 - Maaltijdcheques: Grafmakers	5.671,88	4.976,00	0,00

Overzicht van alle beleidsdoelstellingen, actieplannen en acties, telkens met ontvangsten en uitgaven	Krediet 2023	Kost 2023	Opbrengst 2023
GEM - E - U - MJP000433 - Maaltijdcheques: Toerisme	1.756,00	1.380,00	0,00
GEM - E - U - MJP000434 - Maaltijdcheques: Bibliotheekpersoneel	12.239,32	11.828,00	0,00
GEM - E - U - MJP000435 - Maaltijdcheques: Cultuurdienst	4.916,80	4.848,00	0,00
GEM - E - U - MJP000436 - Maaltijdcheques: Sport(hal)personeel	8.955,60	7.724,00	0,00
GEM - E - U - MJP000437 - Maaltijdcheques: Jeugdendienst	1.756,00	1.732,00	0,00
GEM - E - U - MJP000438 - Maaltijdcheques: Dienst Wegen	23.706,00	19.684,00	0,00
GEM - E - U - MJP000439 - Maaltijdcheques: Personeel Duurzame ontwikkeling	8.077,60	3.856,00	0,00
GEM - E - U - MJP000440 - Maaltijdcheques: Ambtenaar Lokale Economie	1.404,80	1.268,00	0,00
GEM - E - U - MJP000441 - Maaltijdcheques: Personeel Stedenbouw en Ruimtelijke ordening	12.940,32	12.940,00	0,00
GEM - E - U - MJP000442 - Maaltijdcheques: Groendienst	27.043,80	21.644,00	0,00
GEM - E - U - MJP000446 - Vakbondspremies: Personeelsdienst	8.319,00	7.960,05	0,00
GEM - E - U - MJP000478 - Hospitalisatieverzekering: Personeelsdienst	17.500,00	16.506,46	0,00
GEM - E - U - MJP000482 - Pensioenen politiek personeel	191.974,58	189.806,38	0,00
GEM - E - U - MJP000485 - Werkingskosten P&B (Interne dienst voor preventie en bescherming op het werk)	26.900,00	26.884,84	0,00
GEM - E - U - MJP000516 - Responsabiliseringsbijdrage	35.672,00	0,00	0,00
GEM - E - U - MJP000517 - Vakantiegeld: Burgemeester en schepenen	26.329,59	26.329,59	0,00
GEM - E - U - MJP000519 - Vakantiegeld: Secretariaat en Onthaal - vastbenoemd personeel	14.431,77	14.431,77	0,00
GEM - E - U - MJP000520 - Tweede pensioenpijler: personeel BKO - niet vast benoemd personeel	34.509,49	32.303,98	0,00
GEM - E - U - MJP000758 - Pro-forma krediet: lager onderwijs	4.484.155,28	4.147.542,36	0,00
GEM - E - U - MJP000759 - Pro-forma krediet: kleuteronderwijs	2.156.288,33	2.121.322,52	0,00
GEM - E - U - MJP001381 - Vakantiegeld : Huis van het kind - vastbenoemd personeel	1.747,91	1.747,91	0,00
GEM - E - U - MJP001382 - Bezoldigingen en vergoedingen : Huis van het kind - vast benoemd personeel	24.394,35	24.394,35	0,00
GEM - E - U - MJP001383 - Patronale bijdrage RSZPPO : Huis van het kind - vastbenoemd personeel	3.759,44	3.530,06	0,00
GEM - E - U - MJP001384 - Eerste pensioenpijler : Huis van het kind	7.650,37	7.650,37	0,00
GEM - E - U - MJP001573 - Weddeberekening Lima en controlearts	66.420,00	63.122,24	0,00
GEM - E - U - MJP001678 - Vergoeding voor jobstudenten Overige algemene diensten	5.822,73	5.822,73	0,00
GEM - E - U - MJP001679 - Werkgeversbijdrage jobstudenten Overige ondersteunende diensten	311,53	311,53	0,00
GEM - E - U - MJP001895 - Inschakelen expertise bij controle werven (oorspronkelijk voorzien als tijdelijke functie)	29.440,00	16.153,50	0,00
GEM - E - U - MJP001949 - Kosten toetreding pensioenfonds tweede pensioenpijler	3.041,00	3.040,06	0,00
GEM - E - U - MJP001953 - Forfaitaire vergoeding voor het gebruik van de eigen smartphone (voor 3 jaar): Dienst Omgeving (RO)	420,00	420,00	0,00
GEM - E - U - MJP001956 - Forfaitaire vergoeding voor het gebruik van de eigen smartphone (voor 3 jaar): Sport	290,83	290,83	0,00
GEM - E - U - MJP001959 - Vergoeding voor monitoren en jobstudenten: huis van het kind	106.975,01	74.792,78	0,00
GEM - E - U - MJP001971 - Tweede pensioenpijler: Buffer voor pensioenfonds	37.510,00	37.509,27	0,00
GEM - E - U - MJP001992 - Inschakelen expertise bij langdurige afwezigheid van medewerkers (dienst Burgerzaken)	10.140,00	10.024,85	0,00
GEM - E - U - MJP002065 - Kilometercontingent: overig algemeen bestuur	139,00	10,40	0,00
GEM - E - U - MJP002066 - Vergoedingen voor verplaatsingen van en naar het werk: overig algemeen bestuur	150,88	150,88	0,00
GEM - E - U - MJP002079 - Bezoldigingen en rechtstreekse sociale voordelen - jobstudenten : BIB	3.915,99	3.915,99	0,00
GEM - E - U - MJP002080 - Werkgeversbijdragen wettelijke verzekeringen - jobstudenten	209,05	209,05	0,00
OCMW - E - U - MJP000001 - Kosten dienstverplaatsingen personeel Secretariaat en Onthaal	44,10	0,00	0,00
OCMW - E - U - MJP000002 - Vergoedingen voor prestaties (deskundige preventieadviseur ea)	4.463,00	4.462,56	0,00
OCMW - E - U - MJP000006 - Studie- en vormingsdagen: Personeelsdienst	8.364,00	8.044,74	0,00
OCMW - E - U - MJP000007 - Medische dienst OCMW	10.812,00	10.803,88	0,00
OCMW - E - U - MJP000008 - Kosten aanmaak maaltijdcheques (Sodexo)	416,00	129,55	0,00
OCMW - E - U - MJP000009 - Bezoldigingen en vergoedingen: Voorzitter Bijzonder Comité	59.905,80	59.905,65	0,00
OCMW - E - U - MJP000010 - Presentiegelden Bijzonder Comité	34.823,00	34.822,65	0,00

Overzicht van alle beleidsdoelstellingen, actieplannen en acties, telkens met ontvangsten en uitgaven	Krediet 2023	Kost 2023	Opbrengst 2023
OCMW - E - U - MJP000011 - Vakantiegeld: Voorzitter Bijzonder Comité	3.016,41	2.885,50	0,00
OCMW - E - U - MJP000012 - Bezoldigingen en vergoedingen: Financiële Dienst - vastbenoemd personeel	109.115,37	109.115,14	0,00
OCMW - E - U - MJP000013 - Vakantiegeld: Financiële dienst - vastbenoemd personeel	6.446,35	6.446,05	0,00
OCMW - E - U - MJP000015 - Bezoldigingen en vergoedingen: Personeelsdienst - niet vastbenoemd personeel	108.750,68	104.152,07	0,00
OCMW - E - U - MJP000016 - Bezoldigingen en vergoedingen: Ondersteunende diensten - niet vastbenoemd personeel	61.562,20	56.854,60	0,00
OCMW - E - U - MJP000017 - Bezoldigingen en vergoedingen: Financiële dienst - niet vastbenoemd personeel	66.211,78	64.978,32	0,00
OCMW - E - U - MJP000018 - Vakantiegeld: Secretariaat en Onthaal - niet vastbenoemd personeel	1.536,00	1.535,12	0,00
OCMW - E - U - MJP000019 - Vakantiegeld: Financiële dienst - niet vastbenoemd personeel	5.559,80	5.559,79	0,00
OCMW - E - U - MJP000020 - Vakantiegeld: Personeelsdienst - niet vastbenoemd personeel	6.527,25	6.527,05	0,00
OCMW - E - U - MJP000021 - Vakantiegeld: Ondersteunende diensten - niet vastbenoemd personeel	5.204,84	5.204,78	0,00
OCMW - E - U - MJP000022 - Eerste pensioenpijler: Voorzitter bijzonder Comité	353,00	0,00	0,00
OCMW - E - U - MJP000023 - Patronale bijdrage RSZPPO: Financiële dienst - vastbenoemd personeel	16.851,68	16.130,57	0,00
OCMW - E - U - MJP000024 - Eerste pensioenpijler: Financiële Dienst	34.392,27	34.342,81	0,00
OCMW - E - U - MJP000026 - Patronale bijdrage RSZPPO: Financiële dienst - niet vastbenoemd personeel	21.286,41	18.749,85	0,00
OCMW - E - U - MJP000027 - Patronale bijdrage RSZPPO: Personeelsdienst - niet vastbenoemd personeel	31.615,15	29.043,10	0,00
OCMW - E - U - MJP000028 - Patronale bijdrage RSZPPO: Ondersteunende diensten - niet vastbenoemd personeel	21.412,82	16.169,90	0,00
OCMW - E - U - MJP000030 - Tweede pensioenpijler: Financiële dienst - niet vast benoemd personeel	3.094,96	2.826,32	0,00
OCMW - E - U - MJP000031 - Tweede pensioenpijler: Personeelsdienst - niet vast benoemd personeel	4.596,71	4.378,07	0,00
OCMW - E - U - MJP000032 - Tweede pensioenpijler: Ondersteunende diensten - niet vast benoemd personeel	3.113,33	2.437,50	0,00
OCMW - E - U - MJP000035 - Verzekering arbeidsongevallen en beroepsziekten: Personeel OCMW	9.204,00	9.203,04	0,00
OCMW - E - U - MJP000039 - Vergoedingen voor verplaatsingen van en naar het werk: Secretariaat en Onthaal	524,00	523,60	0,00
OCMW - E - U - MJP000040 - Vergoedingen voor verplaatsingen van en naar het werk: Financiële Dienst	1.603,00	1.602,99	0,00
OCMW - E - U - MJP000041 - Vergoedingen voor verplaatsingen van en naar het werk: Ondersteunende diensten	216,00	41,19	0,00
OCMW - E - U - MJP000042 - Vergoedingen voor verplaatsingen van en naar het werk: Personeelsdienst	599,00	598,56	0,00
OCMW - E - U - MJP000043 - Maaltijdcheques: Secretariaat en Onthaal	1.732,85	1.704,00	0,00
OCMW - E - U - MJP000044 - Maaltijdcheques: Financiële dienst	5.794,80	5.348,00	0,00
OCMW - E - U - MJP000045 - Maaltijdcheques: Personeelsdienst	4.009,53	3.556,00	0,00
OCMW - E - U - MJP000046 - Maaltijdcheques: Ondersteunende diensten	12.116,40	10.488,00	0,00
OCMW - E - U - MJP000049 - Vakbondspremies: Personeelsdienst	2.467,15	1.862,00	0,00
OCMW - E - U - MJP000053 - Hospitalisatieverzekering: Personeelsdienst	3.750,00	2.839,32	0,00
OCMW - E - U - MJP000055 - Pensioenen politiek personeel	58.741,54	58.741,50	0,00
OCMW - E - U - MJP000064 - Bezoldigingen en vergoedingen: LOI - niet-vastbenoemd personeel	35.254,74	29.748,28	0,00
OCMW - E - U - MJP000065 - Vakantiegeld: LOI - niet-vastbenoemd personeel	6.721,68	6.721,68	0,00
OCMW - E - U - MJP000066 - Patronale bijdrage RSZPPO: LOI - niet vastbenoemd personeel	10.911,34	8.543,69	0,00
OCMW - E - U - MJP000067 - Tweede pensioenpijler: LOI - niet vast benoemd personeel	1.586,46	1.287,79	0,00
OCMW - E - U - MJP000069 - Vergoedingen voor verplaatsingen van en naar het werk: LOI	71,00	70,74	0,00
OCMW - E - U - MJP000070 - Maaltijdcheques: LOI	1.120,80	1.100,00	0,00
OCMW - E - U - MJP000074 - Kosten dienstverplaatsingen Sociale Dienst (incl. kinderarmoede)	1.450,00	0,00	0,00
OCMW - E - U - MJP000077 - Bezoldigingen en vergoedingen: Sociale dienst - vast benoemd personeel	84.873,67	83.014,74	0,00
OCMW - E - U - MJP000078 - Vakantiegeld: Sociale dienst - vastbenoemd personeel	10.881,75	10.881,29	0,00
OCMW - E - U - MJP000079 - Bezoldigingen en vergoedingen: Sociale dienst - niet-vastbenoemd personeel	602.330,20	600.619,35	0,00
OCMW - E - U - MJP000080 - Vakantiegeld: Sociale dienst - niet-vastbenoemd personeel	36.850,26	36.850,21	0,00
OCMW - E - U - MJP000083 - Patronale bijdrage RSZPPO: Sociale dienst - vastbenoemd personeel	12.742,74	11.840,42	0,00
OCMW - E - U - MJP000084 - Eerste pensioenpijler: Sociale Dienst	26.167,48	26.140,81	0,00
OCMW - E - U - MJP000085 - Patronale bijdrage RSZPPO: Sociale dienst - niet vastbenoemd personeel	170.576,81	169.115,96	0,00

Overzicht van alle beleidsdoelstellingen, actieplannen en acties, telkens met ontvangsten en uitgaven	Krediet 2023	Kost 2023	Opbrengst 2023
OCMW - E - U - MJP000087 - Tweede pensioenpijler: Sociale dienst - niet vast benoemd personeel	27.318,96	25.869,78	0,00
OCMW - E - U - MJP000090 - Vergoedingen voor verplaatsingen van en naar het werk: Sociale Dienst	1.502,00	1.501,04	0,00
OCMW - E - U - MJP000092 - Maaltijdcheques: Sociale dienst	24.115,73	22.712,00	0,00
OCMW - E - U - MJP000102 - Responsabiliseringsbijdrage	59.088,14	35.126,37	0,00
OCMW - E - U - MJP001574 - Loonberekeningen LIMA	14.110,00	14.109,99	0,00
OCMW - E - U - MJP001680 - Bezoldigingen en vergoedingen: Huis van het Kind - niet vastbenoemd personeel	97.359,95	92.060,42	0,00
OCMW - E - U - MJP001681 - Tweede pensioenpijler: Huis van het Kind - niet vast benoemd personeel	4.222,00	3.991,57	0,00
OCMW - E - U - MJP001682 - Patronale bijdrage RSZPPO: Huis van het Kind - niet vastbenoemd personeel	29.037,95	26.479,43	0,00
OCMW - E - U - MJP001683 - Maaltijdcheques: personeel Huis van het Kind	2.634,00	2.512,00	0,00
OCMW - E - U - MJP001750 - Vergoedingen voor verplaatsingen van en naar het werk: personeel Huis van het Kind	963,00	962,28	0,00
OCMW - E - U - MJP001762 - Vakantiegeld: Huis van het Kind - niet vastbenoemd personeel	6.735,31	6.734,83	0,00
OCMW - E - U - MJP001900 - Kosten dienstverplaatsingen personeel	50,00	0,00	0,00
OCMW - E - U - MJP001947 - Kosten toetreding tot pensioenfonds contractuelen	1.459,90	1.459,90	0,00
OCMW - E - U - MJP001972 - Tweede pensioenpijler: Buffer opbouw pensioenfonds	9.715,00	9.714,99	0,00
OCMW - E - U - MJP001994 - Bezoldigingen en vergoedingen: Sociale dienst - niet-vast benoemd personeel - VDAB TWE01	50.469,99	49.870,91	0,00
OCMW - E - U - MJP001995 - Patronale bijdrage RSZPPO: Sociale dienst - niet-vastbenoemd personeel - VDAB TWE01	14.063,32	13.402,99	0,00
OCMW - E - U - MJP001996 - Tweede pensioenpijler: Sociale Dienst - VDAB TWE01	2.070,64	2.018,61	0,00
OCMW - E - U - MJP001997 - Vakantiegeld: Sociale dienst - niet-vastbenoemd personeel - VDAB TWE01	0,74	0,00	0,00
OCMW - E - U - MJP002023 - Bezoldigingen en vergoedingen: Secretariaat en onthaal - vastbenoemd personeel	82.511,44	80.025,89	0,00
OCMW - E - U - MJP002024 - Vakantiegeld: secretariaat en onthaal - vastbenoemd personeel	7.026,52	7.026,38	0,00
OCMW - E - U - MJP002025 - Patronale bijdrage RSZPPO: secretariaal en onthaal - vastbenoemd personeel	11.855,16	11.854,54	0,00
OCMW - E - U - MJP002026 - Eerste pensioenpijler: secretariaat en onthaal - vastbenoemd personeel	23.152,33	23.152,33	0,00
OCMW - E - U - MJP002027 - Bezoldigingen en vergoedingen: ondersteunende diensten - vastbenoemd personeel	393.999,77	377.205,61	0,00
OCMW - E - U - MJP002028 - Vakantiegeld: ondersteunende diensten - vastbenoemd personeel	14.976,31	14.975,73	0,00
OCMW - E - U - MJP002029 - Patronale bijdrage RSZPPO: ondersteunende diensten - vastbenoemd personeel	56.071,74	56.071,33	0,00
OCMW - E - U - MJP002030 - Eerste pensioenpijler: ondersteunende diensten - vastbenoemd personeel	112.262,23	111.494,91	0,00
NIDOV - Technische werking			
Uitgaven	1.793.767,14	1.615.168,44	0,00
GEM - E - U - MJP000781 - Budget gas en veegborstels voor onkruidbestrijding	13.316,00	12.388,34	0,00
GEM - E - U - MJP000782 - Wagenpark	72.153,00	71.090,97	0,00
GEM - E - U - MJP000783 - Huur machines, aankoop PBM's, werkkledij	67.000,00	66.949,99	0,00
GEM - E - U - MJP000785 - Aankoop verkeersborden	41.500,00	40.416,20	0,00
GEM - E - U - MJP000788 - Onderhoud en benodigdheden groen: maaien bermen, vegen van de wegen, ...	434.706,72	378.566,40	0,00
GEM - E - U - MJP000789 - Benodigdheden kerkhoven	6.451,00	6.433,51	0,00
GEM - E - U - MJP000790 - Benodigdheden voor wegenwerken	21.942,00	20.657,98	0,00
GEM - E - U - MJP000793 - Track & Trace voor de voertuigen: onderhoudskosten	3.251,00	3.250,30	0,00
GEM - E - U - MJP000794 - Brandstoffen auto's en machines werkplaatsen	50.998,57	47.831,67	0,00
GEM - E - U - MJP000795 - Onderhoudscontracten	45.533,00	41.074,21	0,00
GEM - E - U - MJP000797 - Receptiekosten en aankoop relatiegeschenken	30.403,71	30.205,09	0,00
GEM - E - U - MJP000798 - Aankoop drank personeel	17.280,31	16.532,27	0,00
GEM - E - U - MJP000800 - Eid, reispassen, rijbewijzen	177.718,00	177.425,36	0,00
GEM - E - U - MJP000802 - Boek- en AVM-verzorging + presentatiemateriaal	7.606,00	7.336,93	0,00
GEM - E - U - MJP000805 - Onderhoud pompen Nededijk en vijver gemeentehuis	10.000,00	5.845,07	0,00
GEM - E - U - MJP000806 - De gemeente zorgt voor goed onderhouden schuilhuisjes: Prestaties en benodigdheden	10.800,00	665,50	0,00
GEM - E - U - MJP000807 - Inspecties, controle hydranten, aanwezigheid manifestaties	21.163,58	20.952,73	0,00

Overzicht van alle beleidsdoelstellingen, actieplannen en acties, telkens met ontvangsten en uitgaven	Krediet 2023	Kost 2023	Opbrengst 2023
GEM - E - U - MJP000808 - Keuring en onderhoud markt kasten	7.639,17	2.795,54	0,00
GEM - E - U - MJP000809 - Aanbrengen wegmarkeringen / signalisatie (i.k.v. werken) en onderhoud verkeerslichten	135.000,00	108.110,63	0,00
GEM - E - U - MJP000811 - Kleine benodigdheden en drukwerken i.k.v. evenementen	1.132,00	604,86	0,00
GEM - E - U - MJP000812 - Materiaal Gloc	137,63	0,00	0,00
GEM - E - U - MJP000813 - Onderhoudsproducten en glaswas Bibliotheek	2.300,00	2.300,00	0,00
GEM - E - U - MJP000814 - Prestaties schoonmaak Huis van de verenigingen: glaswas en matten	1.617,00	1.482,98	0,00
GEM - E - U - MJP000815 - Onderhoudsproducten Huis van de verenigingen	1.280,00	1.275,36	0,00
GEM - E - U - MJP000816 - vervanging wasmachine droogkast gemeentehuis in huurcontract	1.200,00	958,32	0,00
GEM - E - U - MJP000817 - Herstelling machines	5.973,00	3.743,19	0,00
GEM - E - U - MJP000818 - Prestaties schoonmaak Gemeentehuis: glaswas en matten	6.837,00	6.836,60	0,00
GEM - E - U - MJP000819 - Onderhoudsproducten Gemeentehuis	7.901,00	7.897,53	0,00
GEM - E - U - MJP000820 - Prestaties schoonmaak BKO: glaswas en matten	5.563,00	5.209,87	0,00
GEM - E - U - MJP000821 - Onderhoudsproducten BKO	5.076,00	5.068,11	0,00
GEM - E - U - MJP000822 - Onderhoudsproducten Werkplaatsen	2.091,00	2.089,38	0,00
GEM - E - U - MJP000823 - Onderhoudsproducten Raadhuis / Remise	1.100,00	1.092,55	0,00
GEM - E - U - MJP000824 - Onderhoudsproducten Wavo	800,00	799,68	0,00
GEM - E - U - MJP000825 - Materiaal Octopus	2.571,00	0,00	0,00
GEM - E - U - MJP000826 - Materiaal Dijkstein	266,00	111,30	0,00
GEM - E - U - MJP000828 - Onderhoud feestmateriaal: herstellingen, vervangen defect materiaal, wassen toneeldoeken	8.365,00	7.607,24	0,00
GEM - E - U - MJP000830 - Organisatie erfgoeddag en open monumentendag	1.942,44	0,00	0,00
GEM - E - U - MJP000831 - Samenwerking toerisme groepsbezoeken	2.091,00	65,00	0,00
GEM - E - U - MJP000832 - Onderhoud fitnessstoel en sportterreintjes	800,00	792,55	0,00
GEM - E - U - MJP000833 - Thema afval - Uitgaven recyclagepark	100.000,00	77.999,31	0,00
GEM - E - U - MJP000834 - Technische ondersteuning omgevingsvraagstukken en algemene werkingskosten (affiches OO, persoonlijke beschermingsmiddelen)	3.000,00	2.349,08	0,00
GEM - E - U - MJP000835 - Onderhoud hondenzwemvijvers	338,31	338,31	0,00
GEM - E - U - MJP000879 - Onderhoud speeltoestellen (aankoop materialen en controle)	12.236,43	11.654,33	0,00
GEM - E - U - MJP001379 - Krycer: onderhoudscontract snelheidsinformatieborden	4.214,00	3.452,35	0,00
GEM - E - U - MJP001466 - Diverse materialen en prestaties: sporthal Bruultjeshoek (o.a. korfbalmanden en palen, tafeltennis, onderzoek waterkwaliteit, diepte)	9.986,00	7.012,15	0,00
GEM - E - U - MJP001467 - Diverse materialen en prestaties: sporthal Loerenboske (o.a. korfbalmanden en palen, tafeltennis, onderzoek waterkwaliteit, diepte)	7.303,00	6.928,13	0,00
GEM - E - U - MJP001521 - Aankoop uitrusting en kledij zaalwachters	1.041,30	741,30	0,00
GEM - E - U - MJP001522 - Diverse materialen en prestaties: Michielsbad (o.a. producten Ceepal, zwemplankjes, onderzoek waterkwaliteit ...)	5.927,00	5.619,72	0,00
GEM - E - U - MJP001523 - Diverse materialen en prestaties: Maanhoevebad (o.a. producten Ceepal, zwemplankjes, onderzoek waterkwaliteit ...)	5.927,00	5.559,05	0,00
GEM - E - U - MJP001547 - Vergoeding zwembaduitbater Maanhoevebad	162.139,00	162.138,16	0,00
GEM - E - U - MJP001548 - Vergoeding zwembaduitbater Michielsbad	167.280,78	167.280,78	0,00
GEM - E - U - MJP001929 - Ophalen, wassen, drogen en leveren van de werkkledij U&S en de poets- en keukendoeken voor de schoonmaak	15.000,00	14.265,26	0,00
GEM - E - U - MJP001961 - Jaarlijks reinigen en ontsmetten van Michielsbad	1.988,00	1.987,10	0,00
GEM - E - U - MJP001962 - Jaarlijks reinigen en ontsmetten van Maanhoevebad	2.319,00	2.318,20	0,00
GEM - E - U - MJP002000 - Inzetten vrijwilligers	1.500,00	650,56	0,00
GEM - E - U - MJP002122 - Aankoop persoonlijke beschermingsmiddelen en kledij logo gemeente (veiligheidsschoenen, signalisatiekledij)	728,73	448,15	0,00
GEM - E - U - MJP002123 - Prestaties schoonmaak Werkplaatsen: glaswas en matten	1.000,00	898,26	0,00
GEM - E - U - MJP002125 - Organisatie van het archief	9.817,40	9.817,40	0,00
GEM - E - U - MJP002218 - Aankoop vuilniszakken en pmd-zakken	42.386,09	21.117,66	0,00
GEM - I - U - MJP000827 - Verouderd feestmateriaal vervangen	2.394,59	2.394,59	0,00
GEM - I - U - MJP001443 - Investerings : Maanhoevebad : materialen	3.735,38	3.735,38	0,00

NIDOV - Patrimonium

Overzicht van alle beleidsdoelstellingen, actieplannen en acties, telkens met ontvangsten en uitgaven	Krediet 2023	Kost 2023	Opbrengst 2023
NIDOV - Huur en verhuur			
Ontvangsten	843.361,64	0,00	869.881,79
GEM - E - O - MJP000689 - Huuropbrengst van PZ Bodukap	652.270,00	0,00	652.270,00
GEM - E - O - MJP000698 - Huurinkomsten conciërgewoning Gelaagputten	9.489,00	0,00	9.703,56
GEM - E - O - MJP000699 - Huurinkomsten parking achter oud gemeentehuis	2.639,00	0,00	5.560,00
GEM - E - O - MJP000700 - Erfpacht van 2014 tot 2041	380,00	0,00	381,00
GEM - E - O - MJP000701 - Huur Gascabine	69,00	0,00	83,86
GEM - E - O - MJP000702 - Erfpacht inkomsten school Vinkenhof	6.500,00	0,00	7.504,44
GEM - E - O - MJP000704 - Huurinkomsten lokaal Kind en Gezin	1.776,00	0,00	1.646,88
GEM - E - O - MJP000705 - Huurinkomsten lokaal landelijke kinderopvang	1.680,00	0,00	1.644,03
GEM - E - O - MJP000707 - Concessie Sint-Michielskasteel	65.951,00	0,00	69.421,90
GEM - E - O - MJP000708 - Verhuring gemeentelijke lokalen voor cultureel gebruik	3.000,00	0,00	4.908,00
GEM - E - O - MJP001538 - Concessie Maanhoevebad	18.218,00	0,00	18.372,10
GEM - E - O - MJP001539 - Concessie Michielsbad	10.115,00	0,00	10.115,16
GEM - E - O - MJP001540 - Concessie Cafetaria Sporthal Bruultjeshoek	42.335,00	0,00	42.334,70
GEM - E - O - MJP001745 - Huurovereenkomst de Met - site oud Loerenboske	24.540,00	0,00	25.397,05
GEM - E - O - MJP001892 - Pacht Grensstraat	699,64	0,00	1.028,00
GEM - E - O - MJP002251 - Opstalrecht aan Fiberklaar	0,00	0,00	15.000,00
OCMW - E - O - MJP000747 - Pacht gronden patrimonium	3.700,00	0,00	4.511,11
Uitgaven	45.752,45	42.410,73	0,00
GEM - E - U - MJP000691 - Tussenkomst in huur gronden Vossevelden aan KFC Katelijne	2.520,00	2.520,00	0,00
GEM - E - U - MJP000693 - Huur depotruimte	24.338,00	24.301,92	0,00
GEM - E - U - MJP000694 - Huur wegen en fietspaden	5.500,00	4.739,29	0,00
GEM - E - U - MJP000695 - Huur parkings (Parking Clemenceauststraat - Parking Heiveld - Parking Station - Parking Station 2 - Waterleiding station)	2.017,45	1.449,65	0,00
GEM - E - U - MJP000697 - Huur grond Zuurbos	1.377,00	1.287,82	0,00
GEM - E - U - MJP001475 - Huur turnzaal (Loerenboske)	10.000,00	8.112,05	0,00
NIDOV - Nutsvoorziening			
Ontvangsten	38.140,00	0,00	30.589,61
GEM - E - O - MJP000521 - Terugvordering gemeenschappelijke kost (energie, telefoon, ...) en vergoeding voor gebruik gebouw van Bodukap voor wijkwerking	21.500,00	0,00	14.327,14
GEM - E - O - MJP000522 - Tussenkomst Lier: elektriciteit en onderhoud lichten 't Sterreke	2.660,00	0,00	1.812,47
GEM - E - O - MJP000534 - Retributie energie kermissen	7.000,00	0,00	7.725,00
GEM - E - O - MJP001560 - Tussenkomst kosten elektriciteit, gas en water Remise Jeugdhuus	2.340,00	0,00	2.340,00
GEM - E - O - MJP002219 - Retributie energie ambulante handel	4.640,00	0,00	4.385,00
Uitgaven	1.034.263,05	743.929,46	0,00
GEM - E - U - MJP000523 - Elektriciteit BKO	14.413,55	8.336,09	0,00
GEM - E - U - MJP000524 - Gas BKO	15.525,65	8.524,84	0,00
GEM - E - U - MJP000525 - Water BKO	2.866,00	2.303,69	0,00
GEM - E - U - MJP000526 - Elektriciteit gemeentehuis, gemeentelijke werkplaatsen en magazijn	53.216,00	38.950,14	0,00
GEM - E - U - MJP000527 - Elektriciteit kerkhoven	3.123,27	2.013,81	0,00
GEM - E - U - MJP000528 - Elektriciteit marktkasten	18.342,16	14.668,32	0,00
GEM - E - U - MJP000529 - Elektriciteit pompstations	5.713,04	5.683,38	0,00
GEM - E - U - MJP000530 - Elektriciteit Privaat Patrimonium	12.308,78	8.734,48	0,00
GEM - E - U - MJP000531 - Elektriciteit voor de openbare verlichting	281.862,01	242.353,93	0,00
GEM - E - U - MJP000532 - Elektriciteit voor verkeerslichten/ANPR camera's	40.951,55	26.510,35	0,00
GEM - E - U - MJP000535 - Gas gemeentehuis, gemeentelijke werkplaatsen en magazijn	32.498,10	19.439,44	0,00

Overzicht van alle beleidsdoelstellingen, actieplannen en acties, telkens met ontvangsten en uitgaven	Krediet 2023	Kost 2023	Opbrengst 2023
GEM - E - U - MJP000536 - Gas Privaat Patrimonium	16.177,59	10.982,99	0,00
GEM - E - U - MJP000537 - Water gemeentehuis, gemeentelijke werkplaatsen en magazijn en standplaats werkplaatsen	9.411,00	4.734,24	0,00
GEM - E - U - MJP000538 - Water kerkhoven	1.116,00	1.099,16	0,00
GEM - E - U - MJP000539 - Water Privaat Patrimonium	3.671,00	1.344,78	0,00
GEM - E - U - MJP000540 - Elektriciteit school Gloc	14.722,53	14.434,88	0,00
GEM - E - U - MJP000541 - Gas school Gloc	42.757,37	30.693,14	0,00
GEM - E - U - MJP000542 - Water school Gloc	4.206,00	4.206,00	0,00
GEM - E - U - MJP000543 - Elektriciteit school Octopus	29.049,16	16.832,02	0,00
GEM - E - U - MJP000544 - Gas school Octopus	26.708,89	13.760,33	0,00
GEM - E - U - MJP000545 - Water school Octopus	4.183,00	2.501,72	0,00
GEM - E - U - MJP000546 - Elektriciteit school Dijkstein	24.971,66	18.924,54	0,00
GEM - E - U - MJP000547 - Gas school Dijkstein	36.616,83	22.511,54	0,00
GEM - E - U - MJP000548 - Water school Dijkstein	18.078,90	18.078,90	0,00
GEM - E - U - MJP000550 - Elektriciteit depot	892,07	892,07	0,00
GEM - E - U - MJP000751 - Elektriciteit bibliotheek	10.459,31	4.669,68	0,00
GEM - E - U - MJP000752 - Gas bibliotheek	24.518,96	12.916,49	0,00
GEM - E - U - MJP000753 - Water bibliotheek	1.655,00	1.649,07	0,00
GEM - E - U - MJP000754 - Elektriciteit Huis van de Verenigingen	1.727,24	1.369,62	0,00
GEM - E - U - MJP000755 - Gas Huis van de Verenigingen	9.182,95	9.044,55	0,00
GEM - E - U - MJP000757 - Water Huis van de Verenigingen	235,00	226,29	0,00
GEM - E - U - MJP001418 - Elektriciteit Bruultjeshoek	37.477,12	25.216,48	0,00
GEM - E - U - MJP001419 - Elektriciteit Loerenboske	19.175,29	10.847,62	0,00
GEM - E - U - MJP001422 - Elektriciteit Michielsbad	39.619,32	23.339,27	0,00
GEM - E - U - MJP001423 - Elektriciteit Maanhoevebad	37.366,86	24.115,88	0,00
GEM - E - U - MJP001426 - Gas Bruultjeshoek	26.480,69	15.750,95	0,00
GEM - E - U - MJP001427 - Gas Loerenboske	6.459,01	5.622,23	0,00
GEM - E - U - MJP001428 - Gas Michielsbad	27.647,00	16.527,61	0,00
GEM - E - U - MJP001429 - Gas Maanhoevebad	36.030,11	23.728,11	0,00
GEM - E - U - MJP001431 - Water Bruultjeshoek	8.990,00	8.817,29	0,00
GEM - E - U - MJP001433 - Water Loerenboske	11.531,00	7.296,50	0,00
GEM - E - U - MJP001435 - Water Michielsbad	9.490,00	5.141,37	0,00
GEM - E - U - MJP001437 - Water Maanhoevebad	9.490,00	6.989,59	0,00
GEM - E - U - MJP001844 - Stookolie Schrans	3.346,08	2.146,08	0,00
NIDOV - Onderhoud gebouwen			
Ontvangsten	7.790,95	0,00	18.143,12
OCMW - I - O - MJP001808 - subsidie renovatiewerken Vossevelden 7	7.790,95	0,00	18.143,12
Uitgaven	312.990,68	256.424,18	0,00
GEM - E - U - MJP000709 - Benodigdheden bibliotheek	500,00	416,87	0,00
GEM - E - U - MJP000710 - Benodigdheden gebouwen eredienst	323,00	89,78	0,00
GEM - E - U - MJP000711 - Benodigdheden gemeentehuis	2.728,00	2.173,39	0,00
GEM - E - U - MJP000712 - Benodigdheden gebouwen buitenschoolse kinderopvang	12.761,00	11.732,63	0,00
GEM - E - U - MJP000713 - Benodigdheden privaat patrimonium	9.528,00	2.378,36	0,00
GEM - E - U - MJP000714 - Benodigdheden werkplaatsen en magazijn	3.137,00	3.035,70	0,00
GEM - E - U - MJP000715 - Prestaties gebouwen buitenschoolse kinderopvang	9.888,00	5.031,27	0,00
GEM - E - U - MJP000716 - Prestaties eredienstgebouwen	1.532,70	11,75	0,00

Overzicht van alle beleidsdoelstellingen, actieplannen en acties, telkens met ontvangsten en uitgaven	Krediet 2023	Kost 2023	Opbrengst 2023
GEM - E - U - MJP000717 - Prestaties bibliotheek	8.380,96	4.570,48	0,00
GEM - E - U - MJP000721 - Prestaties privaat patrimonium (incl. abonnement dataloggers)	18.658,28	16.438,94	0,00
GEM - E - U - MJP000722 - Prestaties werkplaatsen en magazijn	6.797,00	4.122,66	0,00
GEM - E - U - MJP000723 - Aankoop benodigdheden en prestaties: Jeugdgebouwen	1.773,00	764,41	0,00
GEM - E - U - MJP000724 - Prestaties gemeentehuis	38.581,36	37.696,97	0,00
GEM - E - U - MJP001525 - Benodigdheden gebouwen Loerenboske	253,00	0,00	0,00
GEM - E - U - MJP001526 - Benodigdheden gebouwen Maanhoevebad	959,00	790,84	0,00
GEM - E - U - MJP001527 - Benodigdheden gebouwen Michielsbad	880,00	359,48	0,00
GEM - E - U - MJP001550 - Onderhoud en herstelling Bruultjeshoek (incl. installaties)	36.105,02	19.223,55	0,00
GEM - E - U - MJP001551 - Onderhoud en herstelling Loerenboske (incl. installaties)	12.000,00	10.206,85	0,00
GEM - E - U - MJP001552 - Onderhoud en herstelling Michielsbad (incl. installaties)	21.013,57	17.268,94	0,00
GEM - E - U - MJP001553 - Onderhoud en herstelling Maanhoevebad (incl. installaties)	32.420,97	23.711,26	0,00
GEM - E - U - MJP001777 - Benodigdheden gebouwen Bruultjeshoek	1.500,00	1.039,78	0,00
GEM - I - U - MJP000718 - BO Gemeentehuis	17.925,28	17.925,28	0,00
GEM - I - U - MJP000719 - BO Werkplaatsen en Magazijn	5.293,75	5.293,75	0,00
GEM - I - U - MJP000726 - BO Bibliotheek Leyland	2.080,84	2.080,84	0,00
GEM - I - U - MJP001549 - Investerings : Loerenboske	3.455,25	3.455,25	0,00
GEM - I - U - MJP002091 - BO Privaat Patrimonium	31.854,38	31.854,38	0,00
OCMW - I - U - MJP001596 - Renovatiewerken Vossevelden	32.661,32	34.750,77	0,00
NIDOV - Sociale dienst			
NIDOV - Steunverlening			
Ontvangsten	975.459,00	0,00	1.031.699,82
OCMW - E - O - MJP000838 - Subsidie leefloon (100%) wet 26 mei 2002	211.126,00	0,00	241.796,58
OCMW - E - O - MJP000842 - Subsidie pers.kosten voor maatschappelijke integratie - wet 26 mei 2002	57.678,00	0,00	58.581,35
OCMW - E - O - MJP000845 - Subsidie verwarmingstoelage	25.783,00	0,00	26.172,92
OCMW - E - O - MJP000846 - Subsidie leefloon (55%) wet 26 mei 2002	238.607,00	0,00	286.652,53
OCMW - E - O - MJP000849 - Subsidies sociaal energiefonds	64.368,00	0,00	64.367,56
OCMW - E - O - MJP000852 - Financiële steun - recuperatie van begunstigde	32.574,00	0,00	32.727,21
OCMW - E - O - MJP000853 - Huurwaarborgen - recuperatie van begunstigde	51.767,00	0,00	42.815,00
OCMW - E - O - MJP000854 - Bijdrage medische verzorging - recuperatie van begunstigde	2.964,00	0,00	6.031,28
OCMW - E - O - MJP000864 - Recuperatie van onderhoudsplichtige - kosten ten laste name andere rusthuizen	5.531,00	0,00	5.537,14
OCMW - E - O - MJP000866 - Onvoorziene ontvangsten	1.357,00	0,00	1.771,62
OCMW - E - O - MJP000867 - Andere diverse opbrengsten (indicatiestelling e.a.)	33,00	0,00	25,00
OCMW - E - O - MJP000868 - Aanvullende steun - recuperatie van begunstigde	113,00	0,00	85,03
OCMW - E - O - MJP000869 - Recuperatie van begunstigde - kosten ten laste name verblijf residenten in andere woonzorgcentrums	70.903,00	0,00	53.176,90
OCMW - E - O - MJP000871 - Leefloon volgens basisregel (55%) - recuperatie van begunstigde - wet 26 mei 2002	84.111,00	0,00	77.561,31
OCMW - E - O - MJP000873 - Subsidie kosten vreemdelingen (100%) wet 2 april 1965	86.878,00	0,00	79.205,79
OCMW - E - O - MJP000874 - Begraveniskosten - recuperatie van begunstigde	8.420,00	0,00	6.315,06
OCMW - E - O - MJP000876 - Subsidies van hogere overheden (tweejaarlijkse subsidie voor toekenning huurwaarborgen, BELRAI subsidies)	225,00	0,00	0,00
OCMW - E - O - MJP000877 - Levensminimum vreemdelingen (100%) - recuperatie van begunstigde (wet 2 april 1965)	2.933,00	0,00	3.703,60
OCMW - E - O - MJP001901 - Kosten onthaalhuizen - recuperatie van begunstigde	3.032,00	0,00	2.274,00
OCMW - E - O - MJP002064 - Subsidie installatiepremie (100%) - organieke wet 23 augustus 2004	17.629,00	0,00	13.221,59
OCMW - E - O - MJP002188 - Financiële steun energie - terugvordering van begunstigde	3.041,00	0,00	2.280,50
OCMW - E - O - MJP002237 - Versterking capaciteit energiecrisis bij OCMW's (Septemberverklaring 2022)	6.386,00	0,00	27.397,85
Uitgaven	1.106.149,79	1.068.559,26	0,00

Overzicht van alle beleidsdoelstellingen, actieplannen en acties, telkens met ontvangsten en uitgaven	Krediet 2023	Kost 2023	Opbrengst 2023
OCMW - E - U - MJP000837 - Erelonen advocaten en deurwaarders: Invorderingskosten dossiers SD	5.000,00	2.029,71	0,00
OCMW - E - U - MJP000840 - Algemene kosten voor technische werking	2.500,00	1.077,40	0,00
OCMW - E - U - MJP000841 - Kosten hypotheke	250,00	0,00	0,00
OCMW - E - U - MJP000843 - Leefloon aan begunstigde volgens basisregel (55%) - wet 26 mei 2002	499.022,08	491.765,37	0,00
OCMW - E - U - MJP000844 - Leefloon aan begunstigde ingeschr. in vreemdelingenregister (100%)- wet 26 mei 2002	93.597,21	93.596,52	0,00
OCMW - E - U - MJP000847 - Levensminimum vreemdelingen (100%) - wet 2 april 1965	51.489,05	51.488,09	0,00
OCMW - E - U - MJP000848 - Financiële steun	69.373,75	67.281,00	0,00
OCMW - E - U - MJP000850 - Kosten ten laste name verblijf residenten in rusthuizen	23.603,03	23.418,58	0,00
OCMW - E - U - MJP000851 - Verwarmingstoelage	23.318,41	23.318,34	0,00
OCMW - E - U - MJP000855 - Huurwaarborgen	50.204,00	43.165,50	0,00
OCMW - E - U - MJP000856 - Medische kosten vreemdelingen (100%) - wet 2 april 1965	1.334,29	1.000,72	0,00
OCMW - E - U - MJP000858 - Bijdrage medische verzorging	21.263,48	21.259,99	0,00
OCMW - E - U - MJP000859 - Leefloon aan dakloze begunstigde (100%) - wet 26 mei 2002	143.212,25	143.212,09	0,00
OCMW - E - U - MJP000860 - Leefloon installatiepremie (100%) - wet 26 mei 2002	6.559,07	6.558,85	0,00
OCMW - E - U - MJP000861 - Kosten onthaalhuizen	9.206,67	7.805,00	0,00
OCMW - E - U - MJP000862 - Begrafeniskosten	13.520,64	10.140,48	0,00
OCMW - E - U - MJP000863 - Bijdrage farmaceutische verzorging	8.679,91	7.996,09	0,00
OCMW - E - U - MJP000872 - Leefloon onderhoudsgeld (100%) - wet 26 mei 2002	1.649,39	1.337,04	0,00
OCMW - E - U - MJP001300 - Kosten juridische bijstand	32.068,00	32.067,21	0,00
OCMW - E - U - MJP001304 - Lidgeld huurdersbond	70,00	70,00	0,00
OCMW - E - U - MJP001985 - Kosten diverse acties sociale dienst (oa kerstactie, voedselhulp, ...)	6.440,00	6.439,37	0,00
OCMW - E - U - MJP002185 - Installatiepremie (100%) - organieke wet 23 augustus 2004	19.679,32	14.759,49	0,00
OCMW - E - U - MJP002186 - Kosten GPMI, werk vorming en opleiding	80,00	60,00	0,00
OCMW - E - U - MJP002187 - Financiële steun energie	19.029,24	15.159,68	0,00
OCMW - E - U - MJP002249 - Erelonen advocaten en notarissen: Dossiers SD (rechtszaken opgevolgd door juridische dienst)	5.000,00	3.552,74	0,00

2. Overzicht toegestane werkings- en investeringsubsidies

Toegestane werkings- en investeringsubsidies	Krediet 2023	Subsidie 2023
Werkingsubsidies	7.408.924,92	7.323.998,07
BD 1. Sint-Katelijne-Waver, een warme Vlaamse gemeenschap!	2.685.697,38	2.677.502,25
AP 1.1. Inclusieve samenleving	93.043,38	87.423,25
AC 1.1.1. Maatschappelijke dienstverlening.	48.950,00	43.415,00
GEM - E - U - MJP000887 - Sociale correctie op invordering jaarlijkse huisvuilbelasting	2.300,00	2.240,00
OCMW - E - U - MJP001648 - Sociale premies voor personen met een beperking.	46.650,00	41.175,00
AC 1.1.3. Sociale innovatie	12.000,00	12.000,00
GEM - E - U - MJP002006 - Ondersteuning Ecoso voor de realisatie van hun winkel gelegen Leliestraat	12.000,00	12.000,00
AC 1.1.4. Eerstelijnszone en welzijnskoepel	9.075,00	9.074,52
GEM - E - U - MJP000976 - Uitbouw welzijnskoepel Rivierenland	9.075,00	9.074,52
AC 1.1.5. Intrafamiliaal geweld	23.018,38	22.933,73
OCMW - E - U - MJP001271 - Ondersteunen van het Family Justice Center	19.300,00	19.215,35
OCMW - E - U - MJP001272 - Ondersteunen van het VertrouwensCentrum Kindermishandeling	3.718,38	3.718,38
AP 1.5. Zorgbedrijf	2.542.654,00	2.542.550,00
AC 1.5.1. Zorgbedrijf Rivierenland	2.542.654,00	2.542.550,00
OCMW - E - U - MJP001615 - Ondersteunen en betoelagen Zorgbedrijf Rivierenland	2.494.154,00	2.494.154,00
OCMW - E - U - MJP002057 - Tussenkomst maaltijden i.f.v. OMNIO Statuut	48.500,00	48.396,00
AP 1.7. Internationale solidariteit	50.000,00	47.529,00
AC 1.7.1. Internationale solidariteit en FairTrade	50.000,00	47.529,00
GEM - E - U - MJP000977 - Steun aan projecten in het Zuiden en Noodhulp	50.000,00	47.529,00
BD 2. Sint-Katelijne-Waver, iedereen veilig en mobiel!	3.631.752,00	3.629.921,97
AP 2.2. Bereikbaarheid	55.000,00	53.169,97
AC 2.2.1. Bereikbaarheid	55.000,00	53.169,97
GEM - E - U - MJP000979 - Aanbieden derdebetalerssysteem De Lijn aan jongeren uit onze gemeente	55.000,00	53.169,97
AP 2.4. Veiligheid	3.576.752,00	3.576.752,00
AC 2.4.1. Geïntegreerde veiligheid	3.576.752,00	3.576.752,00
GEM - E - U - MJP000980 - Ondersteunen brandweerzone Rivierenland - exploitatie	1.026.200,00	1.026.200,00
GEM - E - U - MJP000981 - Ondersteunen politiezone Bodukap - exploitatie	2.550.552,00	2.550.552,00
BD 3. Sint-Katelijne-Waver, vol van leven!	645.571,91	601.465,41
AP 3.1. Sociaal leven	259.132,00	252.704,36
AC 3.1.1. Evenementen	1.200,00	941,00
GEM - E - U - MJP000962 - Organisatie Kadodderloop - subsidie ThinkPink	1.200,00	941,00
AC 3.1.2. Ondersteuning verenigingen	257.932,00	251.763,36
GEM - E - U - MJP000984 - Jaarmarkt Centrum	4.250,00	4.250,00
GEM - E - U - MJP000987 - Jaarmarkt Onze-Lieve-Vrouw-Waver	4.250,00	4.250,00
GEM - E - U - MJP000989 - Organisatie evenementen - impulssubsidie	90.000,00	89.810,00
GEM - E - U - MJP000995 - Jeugdwerk: Werkings- en kampsubsidies	21.501,00	21.500,01
GEM - E - U - MJP000997 - Jeugdwerk: Kadervormingssubsidies	7.000,00	5.883,00
GEM - E - U - MJP000998 - Jeugdwerk: Fuif- en veiligheidscheques	6.000,00	5.750,00
GEM - E - U - MJP001001 - Spullenmarkt	2.125,00	2.125,00
GEM - E - U - MJP001002 - Socio-culturele verenigingen	31.000,00	30.998,94
GEM - E - U - MJP001003 - Muziekverenigingen	5.000,00	5.000,00
GEM - E - U - MJP001004 - Heemkundige werking	3.100,00	3.100,00
GEM - E - U - MJP001005 - Wijk- en buurtfeesten	4.000,00	3.426,90
GEM - E - U - MJP001015 - Wijzersterk	500,00	500,00
GEM - E - U - MJP001017 - Sint-Vincentiusgenootschap Goede Herder	1.000,00	1.000,00
GEM - E - U - MJP001018 - Werkingsubsidies Samana volgens reglement	3.000,00	3.000,00
GEM - E - U - MJP001020 - Kind en Gezin	75,00	75,00
GEM - E - U - MJP001023 - Rolkar Rivierenland	6.506,00	6.417,30
GEM - E - U - MJP001025 - Borgerstein	6.000,00	6.000,00
GEM - E - U - MJP001026 - Erkende sportverenigingen	48.000,00	48.000,00
GEM - E - U - MJP001028 - 11.11.11 campagne (nationaal)	5.000,00	5.000,00
GEM - E - U - MJP001674 - Elzestraat comité organisatie kermis	2.125,00	1.564,71
GEM - E - U - MJP001754 - Sportverenigingen: subsidies voor vormingen (volgens reglement)	2.000,00	112,50
GEM - E - U - MJP001933 - Evenement eindejaarsperiode i.s.m. externe partner	4.000,00	4.000,00
GEM - E - U - MJP002243 - Jaarlijkse werkingsubsidie fietsbib	1.500,00	0,00
AP 3.10 Gemeentelijk onderwijs	1.308,00	1.308,00
AC 3.10.1 Gemeentelijk onderwijs	1.308,00	1.308,00
GEM - E - U - MJP000763 - Subsidie voor de scholengemeenschap	1.308,00	1.308,00
AP 3.2. Flankerend en coördinerend onderwijsbeleid	154.426,91	116.899,46
AC 3.2.1. Flankerende maatregelen en coördinerend beleid	154.426,91	116.899,46
GEM - E - U - MJP001071 - Subsidie naschoolse opvang in de vrije scholen	49.500,00	43.183,12
GEM - E - U - MJP001078 - Instrumentenfonds	6.100,00	6.100,00
GEM - E - U - MJP001079 - Conservatorium - terugbetaling deel inschrijvingsgeld leerlingen	4.500,00	4.460,00
GEM - E - U - MJP001080 - Terugbetaling busvervoer zwemmen	25.500,00	23.516,64
GEM - E - U - MJP002067 - Menstruatiearmoede: subsidiereglement	1.300,00	874,57
GEM - E - U - MJP002085 - Ochtend- en middagtoezicht vrij onderwijs - volgens nieuw reglement (ingang september 2022)	67.526,91	38.765,13
AP 3.3. Sport en beweging	20.000,00	19.999,98
AC 3.3.2. Sport- en bewegingsinitiatieven	20.000,00	19.999,98
GEM - E - U - MJP001111 - Dotatie aan sportclub met G-werking i.o.m. inkomsten textielinzameling	20.000,00	19.999,98
AP 3.4. Gezondheid	467,00	467,00
AC 3.4.1. Gezondheid	467,00	467,00
GEM - E - U - MJP001116 - Tussenkomst aankoop AED-toestellen	467,00	467,00
AP 3.5. Economie	53.585,00	53.434,61
AC 3.5.1. Detailhandel en horeca	51.500,00	51.350,00
GEM - E - U - MJP001127 - Toelage aan horecazaken voor het gratis openstellen van toiletten	1.500,00	1.350,00
GEM - E - U - MJP002109 - Ondersteunen vzw Winkelpromotie - jaarlijks werkingsbudget	50.000,00	50.000,00
AC 3.5.3. Ondernemingsbeleid	2.085,00	2.084,61
OCMW - E - U - MJP001325 - Aanbieden hulp voor zelfstandigen in moeilijkheid via de externe partner Dyzo	2.085,00	2.084,61
AP 3.6. Toerisme en erfgoed	139.800,00	139.800,00

Toegestane werkings- en investeringssubsidies	Krediet 2023	Subsidie 2023
AC 3.6.1. Toerisme	45.000,00	45.000,00
GEM - E - U - MJP001138 - Convenant vzw Wintertuin	5.000,00	5.000,00
GEM - E - U - MJP001139 - Samenwerking Kempens landschap - exploitatie Ursulinen	40.000,00	40.000,00
AC 3.6.3. 't Grom en Midzeelhoewe	90.000,00	90.000,00
GEM - E - U - MJP001146 - VZW Midzeelhoewe - bezoekerscentrum	90.000,00	90.000,00
AC 3.6.4. Erfgoed	4.800,00	4.800,00
GEM - E - U - MJP001147 - Ondersteunen en promoten van documentatie- en erfgoedcentrum in het Raadhuis	4.800,00	4.800,00
AP 3.9. Levensbeschouwingen	16.853,00	16.852,00
AC 3.9.1. Kerkfabrieken	16.853,00	16.852,00
GEM - E - U - MJP001166 - Kerkfabriek Sint-Catharina - werkingssubsidie	16.853,00	16.852,00
BD 4. Sint-Katelijne-Waver, klaar voor de toekomst!	309.276,43	286.763,16
AP 4.3. Goed wonen	134.659,15	113.482,06
AC 4.3.1. Natuur- en parkbeheer	58.000,00	54.125,98
GEM - E - U - MJP001198 - Samenwerken met Natuurpunt i.h.k.v. natuurbeheer en educatie	3.000,00	3.000,00
GEM - E - U - MJP001974 - Domein Roosendaal - uitvoeren parkbeheerplan	31.000,00	31.000,00
GEM - E - U - MJP001979 - Inrichten Borgersteinpark volgens parkbeheerplan - subsidie aan Borgerstein	12.500,00	12.394,72
GEM - E - U - MJP002096 - Uitvoeren projecten rond landschapszorg, natuurbehoud en educatie i.s.m. RLRL	7.500,00	5.323,46
GEM - E - U - MJP002167 - Subsidie voor beheer of aanleg kleine landschapselementen	4.000,00	2.407,80
AC 4.3.2. Groenonderhoud	40.000,00	40.000,00
GEM - E - U - MJP002165 - VZW Natuurpunt - natuurwerkers (sociale werkplaats)	40.000,00	40.000,00
AC 4.3.3. Waterbeheer	36.659,15	19.356,08
GEM - E - U - MJP001211 - Afkoppeling regenwater	36.659,15	19.356,08
AP 4.5. Milieu en energie	174.617,28	173.281,10
AC 4.5.2. Milieuprojecten	1.500,00	1.500,00
GEM - E - U - MJP001243 - Verlenen subsidies voor gescheiden afvoer van hemel- en afvalwater	1.500,00	1.500,00
AC 4.5.3. Afvalbeleid	153.304,65	153.257,28
GEM - E - U - MJP001257 - Afvalophaling en verwerking - algemene werkingskost IVAREM	153.304,65	153.257,28
AC 4.5.4. Zwerfvuilbeleid	19.812,63	18.523,82
GEM - E - U - MJP001259 - Ondersteunen van zwerfvuilacties i.s.m. burgers en verenigingen	19.812,63	18.523,82
BD 5. Sint-Katelijne-Waver, verantwoordelijk bestuurd!	53.650,00	45.383,24
AP 5.1. Dienstverlening	15.600,00	12.211,02
AC 5.1.2. Dienstverlening voor kansengroepen	15.600,00	12.211,02
OCMW - E - U - MJP001960 - Ketenaanpak dak- en thuislozen	15.600,00	12.211,02
AP 5.2. Communicatie & participatie	3.550,00	1.390,00
AC 5.2.2. Consultatie & participatie	3.550,00	1.390,00
GEM - E - U - MJP001958 - Burgerparticipatie - ontwikkelen van nieuwe formules en instrumenten	200,00	140,00
GEM - E - U - MJP002124 - Ondersteuning burgerconsultatie en -participatie	3.350,00	1.250,00
AP 5.3. Aantrekkelijke werkgever	34.500,00	31.782,22
AC 5.3.1. Arbeidsvoorwaarden	34.500,00	31.782,22
GEM - E - U - MJP001312 - Sociale premies	34.500,00	31.782,22
Niet in doelstellingen opgenomen verrichtingen	82.977,20	82.962,04
NIDOV - Intern	80.457,20	80.442,04
NIDOV - Administratieve kosten	30.163,20	30.163,20
GEM - E - U - MJP000665 - Igemo - Algemene werkingskosten (jaarlijkse bijdrage)	30.163,20	30.163,20
NIDOV - Financiële verrichtingen	23.394,00	23.394,00
GEM - E - U - MJP000679 - VZW Midzeelhoewe (bezoekerscentrum leninglasten)	23.394,00	23.394,00
NIDOV - Personeelskosten	26.900,00	26.884,84
GEM - E - U - MJP000485 - Werkingskosten P&B (Interne dienst voor preventie en bescherming op het werk)	26.900,00	26.884,84
NIDOV - Patrimonium	2.520,00	2.520,00
NIDOV - Huur en verhuur	2.520,00	2.520,00
GEM - E - U - MJP000691 - Tussenkomst in huur gronden Vossevelden aan KFC Katelijne	2.520,00	2.520,00
Investingssubsidies	724.287,69	724.287,69
BD 2. Sint-Katelijne-Waver, iedereen veilig en mobiel!	114.720,00	114.720,00
AP 2.4. Veiligheid	114.720,00	114.720,00
AC 2.4.1. Geïntegreerde veiligheid	114.720,00	114.720,00
GEM - I - U - MJP000948 - Ondersteunen brandweerzone Rivierenland - investering	24.800,00	24.800,00
GEM - I - U - MJP000951 - Ondersteunen politiezone Bodukap - investering	89.920,00	89.920,00
BD 3. Sint-Katelijne-Waver, vol van leven!	608.413,73	608.413,73
AP 3.1. Sociaal leven	108.413,73	108.413,73
AC 3.1.2. Ondersteuning verenigingen	108.413,73	108.413,73
GEM - I - U - MJP001000 - Jeugdwerk: Lokalsubsidie onderhoudswerken	10.000,00	10.000,00
GEM - I - U - MJP001006 - Subsidie sportinfrastructuur - buitengewoon onderhoud gebouwen	20.000,00	20.000,00
GEM - I - U - MJP001024 - Subsidie sportinfrastructuur - financiële ondersteuning grote werken	78.413,73	78.413,73
AP 3.3. Sport en beweging	500.000,00	500.000,00
AC 3.3.1. Sport- en speelinfrastructuur	500.000,00	500.000,00
GEM - I - U - MJP001102 - Subsidiereglement voor aanleg en onderhoud kunstgrasvelden voor sportverenigingen	500.000,00	500.000,00
BD 5. Sint-Katelijne-Waver, verantwoordelijk bestuurd!	1.153,96	1.153,96
AP 5.4. Gezonde financiën	1.153,96	1.153,96
AC 5.4.3. Patrimonium	1.153,96	1.153,96
GEM - I - U - MJP001642 - Vergoedingen i.k.v. grondafstand wegenwerken	1.153,96	1.153,96
Eindtotaal	8.133.212,61	8.048.285,76

3. Overzicht samenstelling beleidsdomeinen

Beleidsdomeinen en beleidsvelden

B0 Algemene financiering

- 0010 Algemene overdrachten tussen de verschillende bestuurlijke niveaus
- 0020 Fiscale aangelegenheden
- 0030 Financiële aangelegenheden
- 0040 Transacties in verband met de openbare schuld
- 0050 Patrimonium zonder maatschappelijk doel
- 0090 Overige algemene financiering

B1 Algemeen bestuur en ondersteunende diensten

- 0100 Politieke organen
- 0110 Secretariaat
- 0111 Fiscale en financiële diensten
- 0112 Personeelsdienst en vorming
- 0115 Welzijn op het werk
- 0119 Overige algemene diensten
- 0190 Overig algemeen bestuur

B2 Burger, samenleving en sociaal beleid

- 0130 Administratieve dienstverlening
- 0160 Hulp aan het buitenland
- 0622 Woonwagenterreinen
- 0790 Erediensten
- 0800 Gewoon basisonderwijs
- 0820 Deeltijds kunstonderwijs
- 0870 Sociale voordelen
- 0889 Ondersteunende diensten voor het algemeen onderwijsbeleid
- 0900 Sociale bijstand
- 0903 Lokale opvanginitiatieven voor asielzoekers
- 0904 Activering van tewerkstelling
- 0905 Dienst voor juridische informatie en advies
- 0909 Overige verrichtingen inzake sociaal beleid
- 0911 Diensten en voorzieningen voor personen met een handicap
- 0919 Overige activiteiten inzake ziekte en invaliditeit
- 0930 Sociale huisvesting
- 0945 Kinderopvang
- 0946 Thuisbezorgde maaltijden
- 0949 Overige gezinshulp
- 0953 Woon- en zorgcentra
- 0959 Overige verrichtingen betreffende ouderen
- 0985 Gezondheids promotie en ziektepreventie
- 0989 Overige dienstverlening inzake volksgezondheid
- 0990 Begraafplaatsen
- 0992 Lijkbezorging

B3 Jeugd, sport, cultuur en vrije tijd

- 0520 Toerisme - Onthaal en promotie
- 0700 Musea
- 0703 Openbare bibliotheken
- 0705 Gemeenschapscentrum

- 0709 Overige culturele instellingen Desmet Gunter - Van den Broeck Britt
0710 Feesten en plechtigheden
0720 Monumentenzorg
0739 Overig kunst- en cultuurbeleid
0741 Sportpromotie en -evenementen
0742 Sportinfrastructuur
0751 Gemeentelijke dienstverlening gericht op kinderen & jongeren
0752 Infrastructuur en faciliteiten ten behoeve van kinderen en jongeren

B4 Grondgebiedzaken

- 0200 Wegen
0210 Openbaar vervoer
0220 Parkeren
0300 Ophalen en verwerken van huishoudelijk afval
0310 Beheer van regen- en afvalwater
0319 Overig waterbeheer
0329 Overige vermindering van milieuverontreiniging
0340 Aankoop, inrichting en beheer van natuur, groen en bos
0350 Klimaat en energie
0390 Overige milieubescherming
0470 Dierenbescherming
0500 Handel en middenstand
0510 Nijverheid
0600 Ruimtelijke planning
0629 Overig woonbeleid
0630 Watervoorziening
0640 Elektriciteitsvoorziening
0650 Gasvoorziening
0670 Straatverlichting
0680 Groene ruimte
0984 Ontsmetting en openbare reiniging
0660 Communicatievoorzieningen

B5 Veiligheid

- 0400 Politiediensten
0410 Brandweer
0480 Bestuurlijke preventie (incl. GAS)
0490 Overige elementen van openbare orde en veiligheid

4. Overzicht van de verbonden entiteiten

Eigen entiteit	Ondernemingsnr.	Naam
gemeente	211.392.001	Kerkfabriek Goede Herder
gemeente	211.277.876	Kerkfabriek Onze Lieve Vrouw
gemeente	211.392.197	Kerkfabriek Sint-Catharina
gemeente	211.391.902	Kerkfabriek Sint-Augustinus
gemeente	500.913.839	BRANDWEERZONE RIVIERENLAND
gemeente	267.366.048	Politiezone BODUKAP
gemeente	267.403.264	IVAREM
gemeente	212.170.276	OCMW Sint-Katelijne-Waver
OCMW	680.439.360	Zorgbedrijf Rivierenland

5. Overzicht jaarlijkse personeelsinzet

Contractueel en statutair personeel gemeente en OCMW (inclusief sociale maribel)

Niveau	schaal	VTE's in oude formatie	VTE's in nieuwe formatie vanaf 27/05	Waarvan uitdovend	bezetting 1/10/2019	bezetting 1/10/2020	bezetting 1/10/2021	bezetting 1/10/2022	bezetting 1/10/2023	raming 1/10/2024	raming 1/10/2025
Decretale graden		2	2	0	4	3	2	2	2	2	2
A	A4a-A4b	3	3	0	2,8	2	2	3	3	3	3
A	A1a-A2a-A3a	15	13	1	10,1	10,3	13,4	13,3	13,1	11,9	11,9
A	A1a-A1b-A2a	1	1	0	1	1	1	1	1	1	1
B	B4-B5	6	6	0	3,6	3,4	3,4	3,8	4,8	4,6	5,6
B	B1-B2-B3	44,1	44,6	1	31,17	29,57	33,3	36,4	36,7	42,4	40,9
C	C4-C5	0	0	0	0,8	0	0	0	0	0	0
C	C1-C2-C3	44,07	45,07	3	36,54	36,27	35,67	37,81	37,51	36,41	37,81
C	C1-C2	0	0	0		10,5	13,5	0	0	0	0
IFIC	11	15	15	0				14,5	15	15	15
D	D1-D2-D3	23,7	23,2	3,3	39,8	31,1	28,6	22,2	21,7	21,3	21,3
D	D4-D5	2	2	2	2	2	2	2	2	2	1
D	D4	5	5	0	0	0	1	3,8	3,8	4	5
E	E1-E2-E3	26,41	26,41	0	27,59	23,92	23,88	22,08	22,58	23,38	23,38
Totaal		187,28	186,28	10,3	159,4	153,06	159,75	161,89	163,19	166,99	167,89

Zeken +1 maand niet meegeteld, eventuele vervangers wel.

6. Overzicht jaarlijkse opbrengsten belastingen

Belasting	Krediet 2023	Opbrengst 2023
AC 4.5.3. Afvalbeleid	693.243,00	586.135,07
GEM - E - O - MJP001250 - Verkoop gemeentelijke huisvuilzakken en pmd-zakken	603.243,00	504.145,75
GEM - E - O - MJP001252 - Aanbieden mogelijkheid grof vuil en andere afvalstromen via recyclagepark Ivarem	5.000,00	3.990,01
GEM - E - O - MJP001258 - Exploitatie recyclagepark Ivarem - toegang recyclagepark	85.000,00	77.999,31
AC 5.4.1. Retributies en belastingen	23.658.876,86	23.706.473,85
GEM - E - O - MJP001326 - Belasting op begravingen, asverstrooiing, bijzetten in een columbarium	13.000,00	10.950,00
GEM - E - O - MJP001329 - Belasting op opgravingen	700,00	0,00
GEM - E - O - MJP001331 - Belasting op afgifte van administratieve stukken	190.000,00	211.511,20
GEM - E - O - MJP001332 - Afvalbelasting - bijdrage per gezin	346.874,00	346.874,00
GEM - E - O - MJP001336 - Opcentiemen onroerende voorheffing	9.038.663,00	8.768.713,46
GEM - E - O - MJP001337 - Personenbelasting	11.949.470,86	12.318.047,11
GEM - E - O - MJP001338 - Aanvullende belasting op leegstand / verwaarlozing bedrijfsgebouwen / verkrotting woningen	112.567,00	112.566,92
GEM - E - O - MJP001339 - Belasting op vervoer met taxi's	12.523,00	13.752,43
GEM - E - O - MJP001340 - Belasting op parkeren	41.000,00	55.139,98
GEM - E - O - MJP001341 - Belasting op motorrijtuigen	377.358,00	355.647,33
GEM - E - O - MJP001342 - Belasting op nachtwinkels, shisha-bars, wedkantoren en private bureaus voor telecommunicatie	16.000,00	16.000,00
GEM - E - O - MJP001343 - Belasting op aanplakborden	60.000,00	43.822,50
GEM - E - O - MJP001344 - Belasting voor verspreiden van reclamedrukwerk	150.000,00	136.600,00
GEM - E - O - MJP001345 - Bedrijfsbelasting	773.910,00	770.838,36
GEM - E - O - MJP001346 - Belasting op bals en danspartijen	4.000,00	2.000,00
GEM - E - O - MJP001347 - Belasting op kermissen	6.815,00	6.715,00
GEM - E - O - MJP001350 - Bouwbelasting	15.000,00	5.907,50
GEM - E - O - MJP001351 - Belasting op niet-bebouwde percelen	97.386,00	94.085,02
GEM - E - O - MJP001352 - Belasting op leegstande en verwaarloosde gebouwen (Igemeo)	100.000,00	90.000,00
GEM - E - O - MJP001355 - Belasting op masten en pylonen	192.940,00	192.940,00
GEM - E - O - MJP001356 - Belasting op inname openbare weg	20.000,00	22.632,72
GEM - E - O - MJP001357 - Belasting op aanvragen omgevingsvergunningen	135.000,00	125.960,32
GEM - E - O - MJP001572 - Combitaks	1.600,00	1.700,00
GEM - E - O - MJP002120 - Belasting op verkoopautomaten	4.070,00	4.070,00
Eindtotaal	24.352.119,86	24.292.608,92

Bijlagen bij jaarrekening 2023

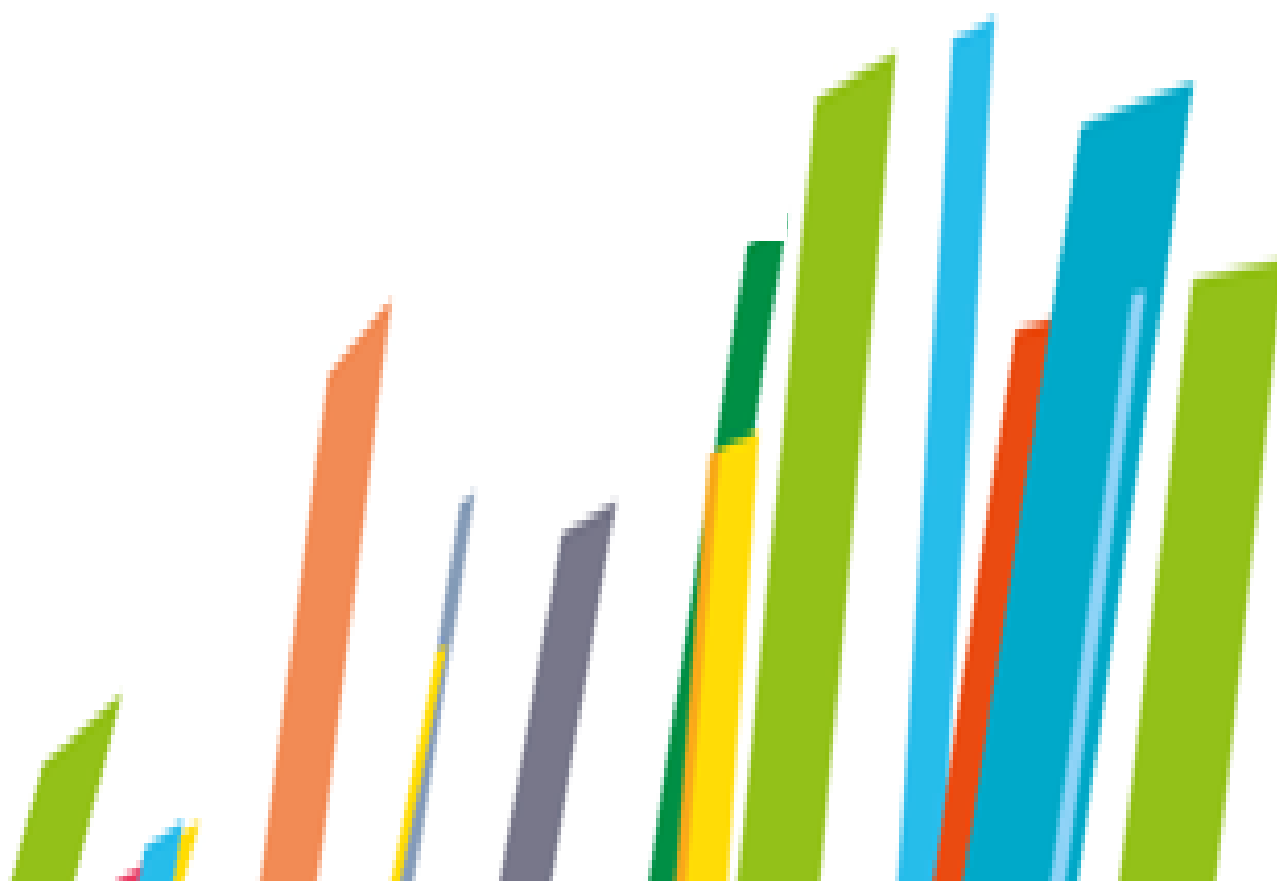

Bijlagen

- Proef-en saldibalans
- Overzicht subsidies per beleidsveld
- Deelnemingen
- Overzicht van de lange termijn vorderingen en toegestane leningen
- Overzicht van de lange termijn schulden en leningen
- Detail van de desinvesteringen en buitengebruikstellingen
- Aansluiting werkkapitaal

-- AR --	AR-OMSCHRIJVING	31/12/2022	DEBET	CREDIT	31/12/2023
100000	Kapitaal				
109000	Saldo beginbalans	-86.633.149,45	77.552.651,86	164.185.429,47	-86.632.777,61
122000	Herwaarderingsreserves op financiële vaste activa	-6.440.602,40	6.769.220,44	13.038.394,00	-6.269.173,56
140000	Gecumuleerd overschot - gecumuleerd tekort	-24.680.008,93	29.318.954,57	58.017.284,31	-28.698.329,74
141000	Gecumuleerd overschot - gecumuleerd tekort	14.139.071,68	14.139.071,68		14.139.071,68
150000	Investeringsubsidies en -schenkingen in kapitaal met vorder	-20.052.629,83	20.589.817,17	40.122.129,41	-19.532.312,24
150009	Investeringsubsidies en -schenkingen in kapitaal met vorder	10.068.445,35	20.610.436,40	10.625.320,67	9.985.115,73
151000	Investeringsubsidies en -schenkingen in kapitaal met vorder	-83.891,61		83.891,61	-83.891,61
151009	Investeringsubsidies en -schenkingen in kapitaal met vorder	52.882,16	59.641,20		59.641,20
152000	Investeringsubsidies in de vorm van terugbetaling van lenin	-1.935.431,53	1.935.431,53	3.870.863,06	-1.935.431,53
152009	Investeringsubsidies in de vorm van terugbetaling van lenin	410.546,08	879.741,60	410.546,08	469.195,52
160000	Voorzieningen voor pensioenen en soortgelijke verplichtingen	-4.374.177,17	3.808.990,20	8.354.845,72	-4.545.855,52
160100	Voorzieningen voor pensioenen en soortgelijke verplichtingen	-910.408,50	238.456,50	1.169.511,00	-931.054,50
172000	Leasingschulden en soortgelijke schulden in het kader van PP	-2.970.373,92	3.150.425,61	6.190.703,33	-3.040.277,72
173300	Schulden aan kredietinstellingen aangegaan door het bestuur	-2.653.874,48	3.236.895,70	5.307.748,96	-2.070.853,26
174007	Andere leningen - Leningen van politiezones en hulpverlening	-2.682.335,61	3.219.335,61	5.364.671,22	-2.145.335,61
214000	Plannen en studies - Aanschaffingswaarde	1.674.943,50	3.536.512,88	1.787.175,97	1.749.336,91
214007	Plannen en studies - Activa in aanbouw	55.823,67	146.777,50	66.431,92	80.345,58
214009	Plannen en studies - Geboekte afschrijvingen	-611.139,11	720.046,62	1.572.151,66	-852.105,04
220000	Terreinen - gemeenschapsgoederen - Aanschaffingswaarde	6.443.986,02	12.988.648,45	6.634.823,27	6.353.825,18
220007	Terreinen - gemeenschapsgoederen - Activa in aanbouw	488.110,90	1.020.885,55	859.871,29	161.014,26
220100	Terreinen - gemeenschapsgoederen - Aanschaffingswaarde	1.202.736,23	2.408.185,78	1.202.736,23	1.205.449,55
221000	Gebouwen - gemeenschapsgoederen - Aanschaffingswaarde	41.605.893,75	83.368.876,32	41.762.982,57	41.605.893,75
221007	Gebouwen - gemeenschapsgoederen - Activa in aanbouw	1.313.485,29	2.646.456,11	2.279.364,12	367.091,99
221009	Gebouwen - gemeenschapsgoederen - Geboekte afschrijvingen	-17.331.598,01	17.331.598,01	36.002.884,92	-18.671.286,91
221100	Gebouwen - gemeenschapsgoederen - Aanschaffingswaarde	4.242.656,90	9.592.898,81	4.498.839,82	5.094.058,99
221109	Gebouwen - gemeenschapsgoederen - Geboekte afschrijvingen	-2.109.441,11	2.431.402,84	4.531.186,50	-2.099.783,66
222000	Bebouwde terreinen - gemeenschapsgoederen - Aanschaffingswaa	7.413.557,08	14.827.114,16	7.986.124,82	6.840.989,34
222009	Bebouwde terreinen - gemeenschapsgoederen - Geboekte afschri	-1.397.539,12	1.970.106,86	2.851.203,63	-881.096,77
224000	Wegen - Aanschaffingswaarde	47.488.568,33	95.105.232,87	48.090.265,27	47.014.967,60
224007	Wegen - Activa in aanbouw	2.178.801,13	5.454.271,55	2.680.367,61	2.773.903,94
224009	Wegen - Geboekte afschrijvingen	-11.455.933,05	11.922.938,54	23.846.110,04	-11.923.171,50
224100	Wegen - Aanschaffingswaarde	4.713.582,44	10.064.736,28	4.713.582,44	5.351.153,84
224107	Wegen - Activa in aanbouw	33.002,73	66.005,46	33.002,73	33.002,73
224109	Wegen - Geboekte afschrijvingen	-1.576.403,35	1.576.403,35	3.509.559,69	-1.933.156,34
225000	Andere infrastructuur betreffende de wegen - Aanschaffingswaa	1.935.708,13	4.498.318,22	1.935.708,13	2.562.610,09
225009	Andere infrastructuur betreffende de wegen - Geboekte afschr	-460.471,48	460.471,48	1.009.323,02	-548.851,54
226000	Waterlopen en waterbekkens - Aanschaffingswaarde	295.516,84	605.389,54	309.872,70	295.516,84
226009	Waterlopen en waterbekkens - Geboekte afschrijvingen	-97.363,25	97.363,25	200.636,83	-103.273,58
226100	Waterlopen en waterbekkens - Aanschaffingswaarde	300.480,30	614.342,65	343.751,63	270.591,02
226109	Waterlopen en waterbekkens - Geboekte afschrijvingen	-177.181,10	220.452,43	372.401,60	-151.949,17
228000	Andere onroerende infrastructuur - Aanschaffingswaarde	49.156,29	98.312,58	49.156,29	49.156,29
228009	Andere onroerende infrastructuur - Geboekte afschrijvingen	-33.396,74	33.396,74	67.697,32	-34.300,58
230000	Installaties, machines en uitrusting - gemeenschapsgoederen	1.181.449,38	2.681.570,39	1.322.116,04	1.359.454,35
230009	Installaties, machines en uitrusting - gemeenschapsgoederen	-588.507,39	727.921,80	1.312.960,23	-585.038,43
241000	Meubilair, kantooruitrusting - gemeenschapsgoederen - Aansch	301.523,92	628.325,60	486.738,96	141.586,64
241009	Meubilair, kantooruitrusting - gemeenschapsgoederen - Geboek	-241.891,45	426.675,58	512.100,23	-85.424,65
242000	ICT - gemeenschapsgoederen - Aanschaffingswaarde	1.300.735,89	2.724.437,65	1.807.175,83	917.261,82
242009	ICT - gemeenschapsgoederen - Geboekte afschrijvingen	-869.555,68	1.381.651,53	1.882.170,81	-500.519,28
243000	Voertuigen - gemeenschapsgoederen - Aanschaffingswaarde	1.740.981,74	3.481.963,48	1.779.454,32	1.702.509,16
243009	Voertuigen - gemeenschapsgoederen - Geboekte afschrijvingen	-1.440.199,13	1.478.671,71	2.935.573,23	-1.456.901,52
244000	Meubilair, kantooruitrusting en rollend materieel - gemeensc	588.219,70	1.176.439,40	621.606,94	554.832,46
244009	Meubilair, kantooruitrusting en rollend materieel - gemeensc	-376.171,39	409.558,63	807.247,76	-397.689,13
250000	Terreinen en gebouwen in leasing of op grond van een soortge	3.706.502,83	7.662.961,15	3.706.502,83	3.956.458,32
250009	Terreinen en gebouwen in leasing of op grond van een soortge	-602.236,62	602.236,62	1.324.365,92	-722.129,30
260000	Terreinen en gebouwen - andere materiële vaste activa - Aans	12.185.031,34	24.786.926,56	12.524.911,58	12.262.014,98
260009	Terreinen en gebouwen - andere materiële vaste activa - Gebo	-2.276.452,17	2.338.476,73	5.002.035,41	-2.663.558,68
260100	Terreinen en gebouwen - andere materiële vaste activa - Aans	25.471,65	173.396,67	25.471,65	147.925,02
260109	Terreinen en gebouwen - andere materiële vaste activa - Gebo	-1.833,68	1.833,68	13.519,35	-11.685,67

-- AR --	AR-OMSCHRIJVING	31/12/2022	DEBIT	CREDIT	31/12/2023
262000	Terreinen en gebouwen - andere materiële vaste activa - Aans	33.500,00	33.500,00		33.500,00
270000	Onroerend erfgoed - Aanschaffingswaarde	2,00	4,00	2,00	2,00
275000	Roerend erfgoed - Aanschaffingswaarde	2.974,72	5.949,44	2.974,72	2.974,72
281000	Belangen in intergemeentelijke samenwerkingsverbanden en soo	7.308.947,63	14.618.035,26	7.359.793,03	7.258.242,23
281100	Belangen in intergemeentelijke samenwerkingsverbanden en soo	-31.460,10	31.587,60	63.047,70	-31.460,10
281800	Belangen in intergemeentelijke samenwerkingsverbanden en soo	6.426.387,76	12.852.775,52	6.597.816,60	6.254.958,92
284000	Andere aandelen - aanschaffingswaarde	64.671,37	81.165,67	16.254,41	64.911,26
284100	Andere aandelen - nog te storten bedragen (-)			239,89	-239,89
284800	Andere aandelen en niet-vastrentende effecten - geboekte mee	14.214,64	14.214,64		14.214,64
284900	Andere aandelen en niet-vastrentende effecten - geboekte waa			239,89	-239,89
288000	Borgtochten betaald in contanten	371,84	91.028,09	90.656,25	371,84
290305	Vorderingen wegens toegestane leningen - nominale waarde - L	2.066.730,56	2.066.730,56	119.509,67	1.947.220,89
290308	Vorderingen wegens toegestane leningen - nominale waarde - L	4.846.711,93	9.693.424,86	4.909.468,36	4.783.956,50
290309	Vorderingen wegens toegestane leningen - nominale waarde - L	178.802,70	914.114,82	664.309,88	249.804,94
291300	Vorderingen wegens prefinanciering investeringssubsidies - n	1.616.115,17	3.232.230,34	1.661.466,85	1.570.763,49
310000	Grondstoffen, hulpstoffen, goederen in bewerking, gereed pro	49.547,09	99.094,18	49.547,09	49.547,09
400000	Operationele vorderingen uit ruiltransacties - nominale waar	672.260,48	16.628.661,83	15.960.197,21	668.464,62
404000	Te innen opbrengsten uit ruiltransacties	19.710,00	95.189,97	39.420,00	55.769,97
406000	Vooruitbetalingen op ruiltransacties	222.481,63	961.003,07	728.078,76	232.924,31
406010	Vooruitbetalingen op ruiltransacties (via provisierekening)	6.985,98	173.792,29	165.277,27	8.515,02
407000	Operationele vorderingen uit ruiltransacties - dubieuze debi	21.216,13	40.981,64	17.759,77	23.221,87
408000	Interne rekening-courant	1.139.155,45	28.411.566,42	26.753.291,13	1.658.275,29
409000	Operationele vorderingen uit ruiltransacties - geboekte waar	-17.756,30	14.632,14	33.937,20	-19.305,06
413000	Vorderingen uit fiscale opbrengsten	2.283.567,74	38.551.069,80	35.767.796,49	2.783.273,31
413500	Vorderingen uit de recuperatie van individuele hulpverlening	132.165,34	386.297,61	230.981,09	155.316,52
415300	Vorderingen wegens werkingssubsidies	434.777,92	12.638.630,55	12.276.585,47	362.045,08
417000	Operationele vorderingen uit niet-ruiltransacties - dubieuze	183.567,43	356.512,33	163.902,69	192.609,64
419000	Operationele vorderingen uit niet-ruiltransacties - geboekte	-137.538,71	107.134,69	260.181,45	-153.046,76
422000	Leasingschulden en soortgelijke schulden in het kader van PP	-155.595,14	366.769,75	541.008,44	-174.238,69
423300	Schulden aan kredietinstellingen aangegaan door het bestuur	-865.215,03	1.730.430,06	2.313.451,28	-583.021,22
424007	Andere leningen - Leningen van politiezones en hulpverlening	-537.000,00	1.074.000,00	1.611.000,00	-537.000,00
440000	Leveranciers	-1.524.074,58	23.238.516,51	24.781.407,31	-1.542.890,80
440001	Leveranciers - ex AGB	-35.525,81	35.525,81	71.051,62	-35.525,81
444000	Te ontvangen facturen	-48.430,02	94.197,62	145.667,88	-51.470,26
445300	Vervallen kapitaalaflossingen en vervallen intrest aan kredi	-282.343,54	1.396.288,01	1.675.512,00	-279.223,99
448000	Interne rekening-courant	-1.139.155,45	29.327.723,83	30.985.999,12	-1.658.275,29
449210	Te betalen en terug te betalen borgtochten	-1.915,00	13.105,00	13.550,00	-445,00
449220	Te betalen en terug te betalen borgtochten : Waarborgen voet	-246.923,79	619.904,34	797.443,74	-177.539,40
449230	Waarborgen (kan opnieuw gebruikt worden)	-75,00	225,00	225,00	
449300	Borgtochten ontvangen in contanten (huurwaarborgen)	-15.423,77	7.642,35	22.791,12	-15.148,77
449301	Borgtochten ontvangen in contanten	-2.540,00	2.765,00	4.035,00	-1.270,00
449901	WR Algemeen	-187.214,34	1.964.488,11	2.104.135,81	-139.647,70
449902	WR Sociale dienst	-450,00	51.900,33	56.834,09	-4.933,76
449904	WR Tijdelijke acties	-7.276,00	34.514,85	34.514,85	
449905	WR Dubbele betalingen	-10.755,21	113.477,05	124.808,34	-11.331,29
449911	WR Bibliotheek	-5.040,77	47.985,28	47.985,28	
449913	WR Zorgbedrijf Rivierenland	-12,60	1.728,70	1.795,10	-66,40
449914	WR SKWinkelbonnen via Fairville	-1.921,39	103.421,70	103.421,70	
449915	WR	-910,72	11.124,98	11.124,98	
449917	WR SKW Connect	-5,00	425,00	425,00	
453000	Ingehouden voorheffing	-342.291,61	3.294.826,10	3.428.634,64	-133.808,54
454000	Rijksdienst voor Sociale Zekerheid	-344.983,30	5.694.681,91	6.039.665,21	-344.983,30
454001	Rijksdienst voor Sociale Zekerheid	-899.699,04	18.568.969,99	19.400.838,61	-831.868,62
455000	Bezoldigingen	-48.938,74	8.714.598,40	8.763.838,81	-49.240,41
460000	Voorzieningen voor pensioenen en soortgelijke verplichtingen	-251.251,60	192.610,05	510.683,78	-318.073,73
460100	Voorzieningen voor pensioenen en soortgelijke verplichtingen	-26.777,50		61.353,00	-61.353,00
461000	Voorzieningen voor vakantiegeld	-309.487,33	178.969,37	494.841,61	-315.872,24
461001	Voorzieningen voor vakantiegeld niet vastbenoemd personeel	-434.916,05	326.932,07	791.907,60	-464.975,53
475000	Te betalen btw	-181.468,65	683.382,05	873.022,76	-189.640,71
476000	Andere te betalen belastingen en taksen		55.491,39	82.975,55	-27.484,16
481000	Operationele schulden inzake individuele hulpverlening door	-49.885,17	1.549.570,50	1.555.459,32	-5.888,82
483000	Ontvangen vooruitbetalingen op niet-ruiltransacties	-82.133,98	14.306.210,54	14.308.309,79	-2.099,25
489000	Overige schulden uit niet-ruiltransacties	-392.191,09	6.957.160,61	7.163.615,87	-206.455,26
494305	Vorderingen wegens toegestane leningen die binnen het jaar v	117.166,34	574.570,06	455.060,39	119.509,67

-- AR --	AR-OMSCHRIJVING	31/12/2022	DEBIT	CREDIT	31/12/2023
494308	Vorderingen wegens toegestane leningen die binnen het jaar v	62.755,43	188.267,29	125.511,86	62.755,43
494309	Vorderingen wegens toegestane leningen die binnen het jaar v	18.993,38	66.984,52	37.986,76	28.997,76
495200	Vorderingen wegens prefinanciering investeringsubsidies die	43.616,72	132.585,12	87.233,44	45.351,68
530004	Belfius : Treasury+	599.755,84	12.930.948,31	10.746.515,92	2.184.432,39
530005	Belfius : Treasury+ Special	5.499.587,77	18.494.779,14	12.495.191,37	5.999.587,77
530006	Belfius : termijnrekening		2.000.000,00		2.000.000,00
550000	Belfius : Rekening courant	1.658.032,10	81.348.587,21	80.214.962,88	1.133.624,33
550003	Belfius : Rekening Agentschap	10.691,95	2.147.676,09	2.143.668,09	4.008,00
550004	Belfius : Rekening terugbetalingen	38.493,53	1.306.279,26	1.247.436,84	58.842,42
550006	Belfius : Provisierekening Dringende Steun Sociale Dienst	2.214,00	5.166,37	4.894,76	271,61
550007	Belfius: Prepaid	10.530,69	102.829,68	93.268,99	9.560,69
550015	Belfius : Provisierekening online betalingen	2.484,50	14.900,91	12.978,51	1.922,40
550030	Belfius : Bancontact en payconiq	454.620,24	2.275.547,02	2.259.281,62	16.265,40
550040	Provisierekening Gloc	2.480,22	11.711,10	9.211,10	2.500,00
550050	Provisierekening Dijkstein	2.253,29	13.311,47	12.189,51	1.121,96
550060	Provisierekening Huis van het kind	2.685,11	32.234,18	30.246,55	1.987,63
550070	Provisierekening Octopus	2.369,98	8.936,00	6.521,00	2.415,00
550080	Kredietinstellingen Contractbeheer	2.500,00	8.056,40	5.681,54	2.374,86
550085	Provisierekening bibliotheek		2.500,00		2.500,00
550090	Provisierekening Samenleving en vrije tijd	2.450,03	10.933,89	9.042,37	1.891,52
550200	ING : Rekening courant	69.239,35	447.794,43	365.599,71	82.194,72
550210	ING Bancontact	196.607,79	895.381,34	675.955,85	219.425,49
570000	Cash Financiën	7.688,67	177.865,78	168.708,09	9.157,69
570010	Wijkwerkcheques	5.825,90	38.337,70	36.616,75	1.720,95
570040	Provisie Igemo volgens overeenkomst (ondersteuning dienst Om	8.000,00	24.000,00	16.000,00	8.000,00
610000	Huur, huurlasten en andere vergoedingen voor het gebruik van	79.697,16	77.247,83		77.247,83
610300	Onderhoud en herstel van onroerende goederen	266.667,29	360.657,96	17.368,83	343.289,13
610310	Onderhoud en herstel van verhuurde onroerende goederen	1.571,63	3.837,14		3.837,14
610350	Kosten schoonmaak	205.361,02	158.396,26		158.396,26
611000	Elektriciteit	937.850,78	556.397,89	68.536,18	487.861,71
611100	Gas	450.016,64	265.846,45	77.650,45	188.196,00
611200	Aardolieproducten	62.791,00	49.977,75		49.977,75
611300	Water	76.459,55	71.119,34	6.421,85	64.697,49
612100	Verzekeringen	33.049,27	35.148,54	1.604,38	33.544,16
612300	Verzekeringen - gebouwen	20.135,43	22.196,64		22.196,64
614110	Reiskosten	4.401,56	5.330,10	2,14	5.327,96
614120	PC / Internet / GSM vergoedingen	5.232,77	812,00	9,17	802,83
614130	Vergoedingen voor prestaties	326.469,09	552.933,26	3.348,07	549.585,19
614140	Erelonen advocaten, notarissen, deurwaarders, artsen, e.a.	139.468,87	246.232,89	793,68	245.439,21
614150	Andere diensten en leveringen: Sabam, reprobel, eetwarensinp	7.622,26	8.265,66		8.265,66
614170	Wijkwerken	43.523,40	41.858,79	120,00	41.738,79
614180	Overige diensten en diverse leveringen - Uitbatingvergoedin	315.891,37	329.721,44	302,50	329.418,94
614210	Kantoorkosten	189.203,01	200.579,79	1.814,34	198.765,45
614230	IT en communicatielijnen	598.827,53	750.209,70	37.934,37	712.275,33
614260	Lidgeden	146.721,78	169.583,33	400,63	169.182,70
614310	Kosten aanwervingen	43.135,47	26.684,76		26.684,76
614320	Kosten van opleiding en bijscholing	66.126,58	64.027,96	1.293,55	62.734,41
614330	Prestaties personeel	86.891,10	167.769,48	1.328,89	166.440,59
614410	Algemene kosten voor technische werking	2.982.587,89	3.282.863,91	196.131,89	3.086.732,02
614420	Goederen voor verkoop	77.682,54	85.256,86	59.560,00	25.696,86
614430	Receptie- en representatiekosten	45.645,08	49.484,29	249,68	49.234,61
614440	Schoolreizen en geschenkjes	39.273,25	42.171,01		42.171,01
614500	Kosten i.k.v. de schoolrekening	150.792,79	186.041,75	208,07	185.833,68
615100	Benodigdheden en prestaties voor voertuigen	79.252,22	77.365,93	1.452,13	75.913,80
616100	Benodigdheden en prestaties voor wegen en waterlopen	731.799,21	727.839,14	33.666,02	694.173,12
617000	Uitzendkrachten en personen ter beschikking gesteld van het	276,23	718,64		718,64
620000	Bezoldigingen politiek personeel	429.555,78	482.446,61	32.024,14	450.422,47
620001	Zitpenningen raadsleden - politiek personeel	119.973,98	119.959,84		119.959,84
620019	Vakantiegeld - politiek personeel	26.281,04	29.215,09		29.215,09
620100	Bezoldigingen en rechtstreekse sociale voordelen - vastbenoe	2.500.259,43	2.747.256,84	135.774,76	2.611.482,08
620101	Bezoldiging onderhoud Zorgbedrijf - vastbenoemd personeel	118.494,58	124.567,12	7.171,87	117.395,25
620102	Bezoldigingen administratie Zorgbedrijf - vastbenoemd person	115.901,10	158.056,51	7.205,07	150.851,44
620103	Bezoldigingen verpleging Zorgbedrijf - vastbenoemd personeel	468.895,99	511.203,30	22.536,87	488.666,43
620105	Bezoldigingen medisch, paramedisch en animatie Zorgbedrijf -	120.272,44	136.821,68	7.731,75	129.089,93

-- AR --	AR-OMSCHRIJVING	31/12/2022	DEBIT	CREDIT	31/12/2023
620106	Bezoldigingen keuken Zorgbedrijf - vastbenoemd personeel	183.505,28	209.851,72	8.166,19	201.685,53
620107	Bezoldigingen verzorging Zorgbedrijf - vastbenoemd personeel	247.443,38	257.850,42	13.474,28	244.376,14
620108	Bezoldigingen maaltijdbedelers Zorgbedrijf - vastbenoemd per	21.863,95	24.866,41	1.545,34	23.321,07
620119	Vakantiegeld - vastbenoemd personeel	273.065,40	294.841,12		294.841,12
620200	Bezoldigingen en rechtstreekse sociale voordelen - niet-vast	4.696.977,21	5.718.857,14	360.278,62	5.358.578,52
620207	Bezoldigingen verzorging Zorgbedrijf - niet-vastbenoemd pers	22.050,18	22.326,60	1.065,27	21.261,33
620219	Vakantiegeld - niet-vastbenoemd personeel	335.715,34	407.285,38	0,01	407.285,37
620220	Bezoldigingen en rechtstreekse sociale voordelen - niet-vast	32.961,04	52.179,91	2.309,00	49.870,91
620250	Bezoldigingen en rechtstreekse sociale voordelen - jobstuden	102.041,43	117.180,41	509,97	116.670,44
620502	Bezoldiging Pers. +25j art60§7 (100%)/Activering van tewerks	267.211,25	405.196,16	2.751,41	402.444,75
620700	Bezoldigingen en rechtstreekse sociale voordelen - onderwijs	123.528,11	89.699,15	387,80	89.311,35
620800	Bezoldigingen en rechtstreekse sociale voordelen - onderwijs	5.969.913,35	6.268.864,88		6.268.864,88
621000	Werkgeversbijdragen wettelijke verzekeringen - politiek pers	25.028,82	20.684,90	3.308,10	17.376,80
621050	Werkgeversbijdragen wettelijke verzekeringen - pensioen poli	25.557,08	31.787,43	3.526,70	28.260,73
621100	Werkgeversbijdragen wettelijke verzekeringen - vast benoemd	556.646,38	594.364,69	20.184,30	574.180,39
621150	Werkgeversbijdragen wettelijke verzekeringen - pensioen vast	1.127.036,40	1.217.438,73	1.500,62	1.215.938,11
621200	Werkgeversbijdragen wettelijke verzekeringen - niet vast ben	1.436.048,05	1.749.053,89	108.706,40	1.640.347,49
621220	Werkgeversbijdragen wettelijke verzekeringen - niet vast ben	8.658,98	14.069,14	666,15	13.402,99
621250	Werkgeversbijdragen wettelijke verzekeringen - jobstudenten	1.630,00	1.820,48		1.820,48
621900	Werkgeversbijdragen wettelijke verzekeringen - responsabilis	18.587,07	70.252,74	35.126,37	35.126,37
622200	Werkgeversbijdragen voor bovenwettelijke verzekeringen - pen	201.395,62	243.971,35	14.159,31	229.812,04
622210	Werkgeversbijdragen voor bovenwettelijke verzekeringen - nie	68.137,39	47.224,26		47.224,26
622220	Werkgeversbijdragen voor bovenwettelijke verzekeringen - nie	1.460,53	2.119,06	100,45	2.018,61
623000	Premies voor arbeidsongevallen	106.515,95	121.381,42	4.889,38	116.492,04
623001	Fietsvergoedingen	50.699,61	59.222,24	41,67	59.180,57
623002	Maaltijdcheques	298.277,50	290.386,00		290.386,00
623003	Vakbondspremies	10.985,80	12.242,65	605,15	11.637,50
623004	Hospitalisatieverzekering	22.795,83	23.698,02	733,28	22.964,74
624000	Pensioenen politiek personeel	231.861,22	248.980,76	432,88	248.547,88
630100	Afschrijvingen op immateriële vaste activa	318.020,36	349.873,44		349.873,44
630200	Afschrijvingen op materiële vaste activa	3.599.396,54	4.139.831,57		4.139.831,57
630700	Waardeverminderingen op financiële vaste activa		239,89		239,89
634000	Waardevermindering op operationele vorderingen op korte term	14.855,23	17.056,81		17.056,81
634100	Waardevermindering op operationele vorderingen op korte term	-19.533,75			
635000	Voorzieningen voor pensioenen en soortgelijke verplichtingen	1.388.557,12	549.712,40		549.712,40
635100	Voorzieningen voor pensioenen en soortgelijke verplichtingen	-360.273,19		255.990,42	-255.990,42
636000	Voorzieningen voor vakantiegeld - toevoeging	57.565,38	36.444,39		36.444,39
640001	Onroerende voorheffing	34.622,34	55.451,67	27.641,10	27.810,57
640002	Roerende voorheffing	975,85	30.272,25		30.272,25
640009	Overige belastingen en retributies	614,78	465,00		465,00
642000	Minderwaarde op de realisatie van operationele vorderingen	15.915,24	37.448,44		37.448,44
643000	Andere operationele kosten	3.823,95	5.187,10	50,96	5.136,14
648011	Leefloon aan begunstigde volgens basisregel (55%) - wet 26 m	471.529,86	494.639,31	2.873,94	491.765,37
648012	Leefloon onderhoudsgeld (100%) - wet 26 mei 2002	290,33	1.337,04		1.337,04
648014	Leefloon aan begunstigde ingeschr. in vreemdelingenregister	60.560,54	93.596,52		93.596,52
648015	Leefloon aan dakloze begunstigde (100%) - wet 26 mei 2002	60.635,35	143.212,09		143.212,09
648016	Leefloon - Installatiepremie (100%) - wet 26 mei 2002	21.595,52	6.558,85		6.558,85
648019	Leefloon corona premie (100%)	7.975,00			
648100	Financiële steun	52.625,54	67.381,00	100,00	67.281,00
648101	Aanvullende steun	13.271,59	27.413,59	150,26	27.263,33
648102	Bijdrage medische verzorging	26.057,25	21.259,99		21.259,99
648103	Bijdrage farmaceutische verzorging	9.428,41	7.996,09		7.996,09
648105	Kosten onthaalhuizen	9.270,54	7.805,00		7.805,00
648106	Begrafeniskosten	5.270,35	10.140,48		10.140,48
648107	Huurwaarborgen	58.566,00	43.165,50		43.165,50
648109	Actie bloemetje voor mantelzorgers	2.080,00	2.571,80		2.571,80
648110	Mantelzorgpremie	59.600,00	52.260,00	60,00	52.200,00
648111	Verwarmingstoelage	32.308,34	23.318,34		23.318,34
648112	Toelage participatie en sociale activering	11.295,02	20.926,30		20.926,30
648113	Kosten kortingen zomeropladings	3.031,86	3.078,33		3.078,33
648114	Kosten budgetmeters minimumlevering gas	21.196,40	25.862,54		25.862,54
648116	Toelage voor transportkosten naar dagcentra + vergoeding voo	3.060,72	2.235,48		2.235,48
648118	Uitgaven i.k.v. Fonds ter bestrijding van Uithuiszetting	1.000,00	5.408,78		5.408,78
648121	Installatiepremie (100%) - organieke wet 23 augustus 2004	9.139,35	14.759,49		14.759,49

-- AR --	AR-OMSCHRIJVING	31/12/2022	DEBET	CREDIT	31/12/2023
648122	Kosten GPMI, werk, vorming en opleiding	203,50	60,00		60,00
648123	Financiële steun energie	3.105,02	15.159,68		15.159,68
648131	Kosten verblijf residenten woonzorgcentra	30.321,27	24.163,15	744,57	23.418,58
648140	Corona: kosten COVID 19	1.339,97			
648141	Corona: kosten psychologische bijstand	1.887,20			
648200	Levensminimum vreemdelingen (100%) - wet van 2 april 1965	52.902,09	51.488,09		51.488,09
648201	Levensminimum vreemdelingen tijdelijke bescherming (125-135%)	278.462,47	291.627,97		291.627,97
648203	Medische kosten vreemdelingen (100%) - wet 2 april 1965	2.975,20	1.000,72		1.000,72
649100	Algemene werkingssubsidies - Verplichte bijdragen	5.505.332,75	6.102.635,51		6.102.635,51
649300	Algemene werkingssubsidies - Verenigingen en particulieren	1.159.610,69	1.242.062,92	20.700,36	1.221.362,56
650000	Rente, commissies en kosten verbonden aan schulden	228.974,94	219.361,05		219.361,05
650200	Andere kosten van schulden	1.011,28	566,39		566,39
664100	Toegestane investeringssubsidies - Verplichte bijdrage	418.885,34	114.720,00		114.720,00
664300	Toegestane investeringssubsidies - Verenigingen en particulieren	153.351,30	609.567,69		609.567,69
693000	Over te dragen overschot van het boekjaar	2.399.744,65	4.244.344,18		4.244.344,18
694100	Tussenkost in de financiële verplichtingen van het OCMW doo	879.492,35	4.863.756,19		4.863.756,19
700000	Opbrengsten prestaties	-796.926,01	25.283,14	929.672,60	-904.389,46
701000	Opbrengsten verkopen	-54.515,95	556.217,35	613.445,13	-57.227,78
702000	Terugvorderingen - diverse opbrengsten	-2.097.014,46	24.512,45	2.332.399,43	-2.307.886,98
704000	Verhuring en opbrengst publiciteit (roerende verhuring)	-14.456,39	221,50	13.061,77	-12.840,27
706000	Verhuring en pacht woningen (onroerende verhuring)	-1.010.560,88	10.348,98	1.076.630,00	-1.066.281,02
730000	Opcentiemen op de onroerende voorheffing	-7.894.799,30	26.803,47	8.795.516,93	-8.768.713,46
730100	Aanvullende belasting op de personenbelasting	-8.394.637,26	506,76	12.318.553,87	-12.318.047,11
730200	Motorrijtuigen	-324.961,59		355.647,33	-355.647,33
730400	Gewestbelasting op ongeschikte en/of onbewoonbare woningen	-70.443,12		112.566,92	-112.566,92
731200	Vervoer van personen die overlast veroorzaken	-2.200,00		1.700,00	-1.700,00
731500	Afgifte identiteitsbewijzen, paspoorten, trouwboekjes, uittr	-180.498,20	554,30	212.065,50	-211.511,20
731600	Aanvragen omgevingsvergunningen	-158.315,90	9.525,00	135.485,32	-125.960,32
733110	Begraving / bijzetting / verstrooiing	-10.175,00	1.300,00	12.250,00	-10.950,00
733200	Jaarlijkse huisvuilbelasting	-343.955,00		346.874,00	-346.874,00
733230	Afgifte zakken, klevers, recipiënten	-651.516,52	55.387,15	559.532,90	-504.145,75
733250	Toegang containerpark	-76.346,09		77.999,31	-77.999,31
733260	Grof vuil	-4.995,69		3.990,01	-3.990,01
734080	Nachtwinkels en phoneshops	-4.000,00		16.000,00	-16.000,00
734140	Taxidiensten	-10.209,80	409,96	14.162,39	-13.752,43
734220	Reclameborden	-64.222,50	19.830,00	63.652,50	-43.822,50
734240	Verspreiding kosteloos reclaimedrukwerk	-149.000,00	6.600,00	143.200,00	-136.600,00
734990	Andere bedrijfsbelastingen	-748.936,52	6.489,40	777.327,76	-770.838,36
735200	Openbare bals	-3.000,00		2.000,00	-2.000,00
736010	Plaatsrecht kermissen	-6.695,50	245,00	6.960,00	-6.715,00
736030	Dagbladkiosken, frituurkramen, handelsinrichtingen	-4.290,00		4.070,00	-4.070,00
736090	Masten en pylonen	-174.405,00		192.940,00	-192.940,00
736110	Parkeren	-44.078,17	50,00	55.189,98	-55.139,98
736990	Andere belastingen op het gebruik van het openbaar domein	-27.898,25	7.418,50	30.051,22	-22.632,72
737000	Bouwen	-164.937,35	52.077,34	57.984,84	-5.907,50
737100	Niet-bebouwde gronden	-95.463,88	5.487,50	99.572,52	-94.085,02
737400	Leegstaande woningen en gebouwen	-86.000,00	14.000,00	104.000,00	-90.000,00
737900	Andere belastingen op patrimonium	432,00			
739000	Boetes	-145.927,17	69.003,25	778.318,84	-709.315,59
740000	Gemeentefonds - basisdotatie	-4.546.368,00		4.716.042,00	-4.716.042,00
740010	Gemeentefonds - aanvullende dotaties	-580.106,73		580.106,73	-580.106,73
740100	Andere algemene werkingssubsidies - Responsabiliseringsbijdr	-34.806,50		115.840,00	-115.840,00
740150	Andere algemene werkingssubsidies - Premie's gesco-regularis	-542.996,44		542.996,44	-542.996,44
740200	Andere algemene werkingssubsidies	-585.118,69	175.457,16	1.056.970,02	-881.512,86
740510	Specifieke werkingssubsidies - Subsidies van hogere overhede	-7.849.677,03	190.949,54	8.357.615,33	-8.166.665,79
740520	Specifieke werkingssubsidies - Subsidies van andere organisa	-1.098.417,14		1.020.213,06	-1.020.213,06
740530	Specifieke werkingssubsidies - Subsidie Scholen van Morgen	-48.161,66		53.262,24	-53.262,24
740540	Specifieke werkingssubsidies - Sociale Maribel	-85.138,32		85.138,32	-85.138,32
740711	Subsidie leefloon (55%) - wet 26 mei 2002	-199.067,52	0,10	286.652,63	-286.652,53
740712	Subsidie leefloon (100%) - wet 26 mei 2002	-80.706,91		241.796,58	-241.796,58
740719	Subsidie leefloon corona premie (100%)	-27.585,00			
740720	Subsidie installatiepremie (100%) - organieke wet 23 augustu	-10.677,25		13.221,59	-13.221,59
740722	Subsidie pers. Kosten voor maatsch. integratie - wet 26 mei	-131.178,24		158.511,35	-158.511,35
740726	Subsidie leefloon leefwerknemers	-187.726,91	2.310,20	177.615,86	-175.305,66

-- AR --	AR-OMSCHRIJVING	31/12/2022	DEBIT	CREDIT	31/12/2023
740761	Subsidie verwarmingstoelage	-29.412,86		26.172,92	-26.172,92
740762	Subsidie toelage participatie en sociale activering	-8.654,12		10.494,75	-10.494,75
740785	Subsidie vreemdelingen (100%) - wet van 2 april 1965	-176.124,83	180.680,31	259.886,10	-79.205,79
740786	Subsidie vreemdelingen tijdelijke bescherming (125-135%)	-53.623,92		381.004,51	-381.004,51
740818	Fonds ter bestrijding van Uithuiszetting - subsidies	-711,00		4.615,89	-4.615,89
744000	Inhouding pensioen mandatarissen	-30.406,87		32.499,83	-32.499,83
745000	Terugvordering kosten van schade / ristorno's verzekering	-40.683,45	19.846,12	57.941,30	-38.095,18
745100	Andere operationele opbrengsten van andere diensten / organi	-36.276,34		99.708,17	-99.708,17
745201	Terugvordering kosten minimum levering gas (budgetmeters) Ea	-9.034,94		33.791,06	-33.791,06
745800	Onvoorziene ontvangsten	-6.460,87	519,58	2.291,20	-1.771,62
746000	Terugvordering eigen aandeel Maaltijdcheques	-40.044,33	510,78	41.474,54	-40.963,76
748011	Leefloon basisregel (55%) - recuperatie van begunstigde (we	-66.339,69	5.895,84	83.457,15	-77.561,31
748100	Financiële steun - recuperatie van begunstigde	-35.374,00		32.727,21	-32.727,21
748101	Aanvullende steun - recuperatie van begunstigde	-1.396,40	993,84	1.078,87	-85,03
748102	Bijdrage medische verzorging - recuperatie van begunstigde	-1.967,03	150,00	6.181,28	-6.031,28
748105	Kosten onthaalhuizen - recuperatie van begunstigde			2.274,00	-2.274,00
748106	Begrafeniskosten - recuperatie van begunstigde			6.315,06	-6.315,06
748107	Huurwaarborgen - recuperatie van begunstigde	-57.544,00		42.815,00	-42.815,00
748110	Mantelzorgtoelage - recuperatie van begunstigde	-720,00		720,00	-720,00
748111	Verwarmingstoelage - recuperatie van begunstigde	-210,00			
748112	Toelage participatie en sociale activering - recuperatie van	-138,00			
748114	Minimum levering gas - recuperatie van begunstigde	-20,00		347,94	-347,94
748123	Financiële steun energie - terugvordering van begunstigde			2.280,50	-2.280,50
748131	Kosten verblijf residenten woonzorgcentra - recuperatie van	-5.545,13		53.176,90	-53.176,90
748133	Kosten verblijf residenten woonzorgcentra - recuperatie van	-13.522,48		5.537,14	-5.537,14
748200	Levensminimum vreemdelingen (100%) - recuperatie van begunst	-6.761,60	751,60	4.455,20	-3.703,60
748201	Levensminimum vreemdelingen tijdelijke bescherming (125-135%)	-1.194,74		1.182,51	-1.182,51
750000	Opbrengsten uit financiële vaste activa (> 1 jaar)	-615.661,25	587.770,76	1.180.993,80	-593.223,04
751000	Opbrengsten uit vlottende activa (< 1 jaar)	-4.494,46	31,62	103.709,45	-103.677,83
753000	In resultaat genomen kapitaalsubsidies en schenkingen	-620.109,26		608.777,80	-608.777,80
753100	Intrestsubsidiës	-67.957,55	1,00	66.187,72	-66.186,72
758000	Terugvordering van financiële kosten	-35,28		30,90	-30,90
763000	Meerwaarde op de realisatie van financiële, materiële en imm			173.230,04	-173.230,04
793000	Over te dragen tekort van het boekjaar	-3.060.985,51	1.890.374,90	2.116.398,27	-226.023,37
794100	Tussenkost in de financiële verplichtingen van het OCMW doo	-879.492,35		4.863.756,19	-4.863.756,19
012000	Debiteuren wegens persoonlijke zekerheden	35.840.691,85	68.073.600,56	33.747.018,74	34.326.581,82
013050	Crediteuren wegens borgstelling voor financiële schulden aan	-26.502.819,59	24.259.318,94	49.397.856,04	-25.138.537,10
013070	Crediteuren wegens borgstelling voor financiële schulden aan	-9.119.161,57	9.255.686,81	18.238.323,14	-8.982.636,33
013090	Crediteuren wegens borgstelling voor financiële schulden aan	-218.710,69	232.012,99	437.421,38	-205.408,39
032000	Ontvangen zekerheden	124.436,37	124.436,37	1.545,00	122.891,37
033000	Zekerheidstellers	-124.436,37	1.545,00	124.436,37	-122.891,37
092000	Gecumuleerd budgettair resultaat vorig boekjaar	8.856.020,71	22.498.637,71	14.655.823,22	7.842.814,49
093000	Gecumuleerd budgettair resultaat vorig boekjaar	-8.856.020,71	14.655.823,22	22.498.637,71	-7.842.814,49
		0,00	1.197.552.881,60	1.197.552.881,60	0,00

OVERZICHT VERSTREKTE WERKINGS- EN INVESTERINGSSUBSIDIES 2023 PER BELEIDSVELD

WERKINGSSUBSIDIES	Code	BOEKJAAR 2023	MEERJARENPLAN 2023
	649		
0400 Politiediensten		2.550.552	2.550.552
0953 Woon- en zorgcentra		2.494.154	2.494.154
0410 Brandweer		1.026.200	1.026.200
0300 Ophalen en verwerken van huishoudelijk afval		155.497	154.905
0709 Overige culturele instellingen		129.236	130.000
0700 Musea		113.394	113.394
0949 Overige gezinshulp		89.571	91.150
0720 Monumentenzorg		76.000	76.000
0500 Handel en middenstand		73.415	74.125
0741 Sportpromotie en -evenementen		68.112	70.000
0210 Openbaar vervoer		53.170	55.000
0160 Hulp aan het buitenland		52.529	55.000
0340 Aankoop, inrichting en beheer van natuur, groen en bos		50.731	54.500
0329 Overige vermindering van milieuvcontreiniging		48.687	49.973
0945 Kinderopvang		43.183	49.500
0909 Overige verrichtingen inzake sociaal beleid		41.001	44.475
0870 Sociale voordelen		38.765	67.528
0751 Gemeentelijke dienstverlening gericht op kinderen & jongeren		33.133	34.500
0112 Personeelsdienst en vorming		31.782	34.500
0115 Welzijn op het werk		26.885	26.900
0889 Ondersteunende diensten voor het algemeen onderwijsbeleid		24.391	26.800
0310 Beheer van regen- en afvalwater		20.856	44.962
0790 Erediensten		16.852	16.853
0911 Diensten en voorzieningen voor personen met een handicap		12.417	12.506
0680 Groene ruimte		12.395	12.500
0820 Deeltijds kunstonderwijs		10.560	10.600
0739 Overig kunst- en cultuurbeleid		7.900	7.900
0710 Feesten en plechtigheden		6.125	6.125
0900 Sociale bijstand		5.803	5.803
0919 Overige activiteiten inzake ziekte en invaliditeit		4.000	4.000
0742 Sportinfrastructuur		2.520	2.520
0985 Gezondheids promotie en ziektepreventie		1.408	1.667
0119 Overige algemene diensten		1.390	8.350
0800 Gewoon basisonderwijs		1.308	1.308
0989 Overige dienstverlening inzake volksgezondheid		75	75
0752 Infrastructuur en faciliteiten ten behoeve van kinderen en jongeren			1.500
		7.323.998	7.415.824

SINT-KATELIJNE-WAVER

OVERZICHT VAN DE DEELNEMINGEN - 31/12/2023

RUBRIEK 28	BEC	INSTELLING	AANTAL	NOMINALE WAARDE	INGESCHREVEN	NOG TE VOLSTORTEN	HER- WAARDERING	WAARDE- VERMINDERING	NETTO BOEKWAARDE
					7.323.153,49	31.699,99	6.269.173,56	239,89	13.560.387,17
284	11	EthiasCo	4	8.602,90	34.411,60				34.411,60
284	11	Volkswoningen van Duffel	1.893	4,99	9.453,12	197,76	14.214,64	197,76	23.272,24
284	11	Cipal			4.750,00				4.750,00
281	10	Pidpa - A aandelen	631		1.577,50				1.577,50
281	10	Pidpa - B aandelen	1.442		3.260,00				3.260,00
281	10	CIPAL	14		1.750,00				1.750,00
281	10	KLEMO	158	12,50	1.485,41	1.485,41			0,00
284	10	De Lijn	393		9.742,22				9.742,22
284	10	JOBPUNT VLAANDEREN (POOLSTOK)	61	24,79	1.512,19				1.512,19
281	10	TMVS cvba (Creat)	4		4.000,00	3.000,00			1.000,00
281	10	IVAREM	4.301		63.568,78	15.892,19			47.676,59
281	10	IGEMO	4.433		44.330,00	11.082,50			33.247,50
281	10	IVERLEK - Gereguleerde en niet gereguleerde netactiviteit			7.138.220,54		6.254.958,92		13.393.179,46
281	10	ZEFIER	854.066		50,00				50,00
284	10	Volkswoningen van Duffel c.v.	403	12,40	5.042,13	42,13		42,13	4.957,87

SINT-KATELIJNE-WAVER

VORDERINGEN OP LANGE TERMIJN

2906	Vooruitbetalingen op ruiltransacties		0,00	0,00	0,00	0,00	0,00	0,00

INVESTERINGSSUBSIDIES EN ANDERE NIET-RUILTRANSACTIES

		Initiële subsidiebelofte	Reeds geïnd per 31/12/2023	Resterend saldo per 31/12/2023	Voorziene tranche 2023 *	Werkelijke tranche 2023 *	Verschil werkelijk - voorzien	Tranche verwacht in 2024
2912	Vorderingen wegens investeringssubsidies in kapitaal	BEC	0,00	0,00	0,00	0,00	0,00	0,00

2913	Vorderingen wegens prefinanciering investeringssubsidies		1.742.023,44	125.908,27	1.616.115,17	43.616,72	43.616,72	0,00	45.351,68
	DBFM	10	1.742.023,44	125.908,27	1.616.115,17	43.616,72	43.616,72	0,00	45.351,68

2915	Andere niet-operationele vorderingen uit niet-ruiltransacties		0,00	0,00	0,00	0,00	0,00	0,00

SINT-KATELIJNE-WAVER

SCHULDEN OP LANGE TERMIJN

FINANCIËLE SCHULDEN			Som bedrag van de leningen	Som omgezette bedragen	Som resterende schuld 2023	Voorziene aflossingen 2023 *	Werkelijke aflossingen 2023 *	Verschil werkelijk - voorzien	Som terug te betalen in 2024
171	Obligatieleningen	BEC	0,00	0,00	0,00	0,00	0,00	0,00	0,00
* = inclusief aflossingen op volledig afgeloste leningen									
172	Leasingschulden en soortgelijke schulden	BEC	3.965.651,40	3.965.651,40	3.214.516,41	155.595,14	161.408,14	5.813,00	174.238,69
	Scholen voor Morgen (DBFM)	10	2.326.536,74	2.326.536,74	1.977.910,34	53.381,07	53.381,07	0,00	55.504,42
	Fluvius	10	1.639.114,66	1.639.114,66	1.236.606,09	102.214,07	108.027,07	5.813,00	118.734,27
	Afroding	10			-0,02			0,00	
* = inclusief aflossingen op volledig afgeloste leningen									
1733	Schulden aan kredietinstellingen aangegaan door het bestuur	BEC	12.310.225,49	12.310.225,49	2.653.874,48	865.215,03	865.215,03	0,00	583.021,22
	Leningen ten laste van het bestuur		12.310.225,49	12.310.225,49	2.653.874,48	865.215,03	865.215,03	0,00	583.021,22
	BELFIUS	10	9.612.977,24	9.612.977,24	2.653.874,36	565.520,87	565.520,87	0,00	583.021,22
	ES Finance 1	10	2.348.563,77	2.348.563,77	0,00	260.951,44	260.951,44	0,00	0,00
	ES Finance 2	10	348.684,48	348.684,48	0,00	38.742,72	38.742,72	0,00	0,00
	Afrondingsverschil ES Finance	10			0,12			0,00	

SCHULDEN OP LANGE TERMIJN

Leningen ten laste van overheden en derden		0,00	0,00	0,00	0,00	0,00	0,00	0,00

* = inclusief aflossingen op volledig afgeloste leningen

1734	Schulden aan kredietinstellingen wegens borgstelling	BEC	0,00	0,00	0,00	0,00	0,00	0,00

* = inclusief aflossingen op volledig afgeloste leningen

174	Overige leningen	BEC	4.838.077,83	4.838.077,83	2.682.335,61	537.000,00	537.000,00	0,00	537.000,00
	De lijn	10	7.742,22	7.742,22	0,00	0,00	0,00	0,00	0,00
	Bodukap	10	4.830.335,61	4.830.335,61	2.682.335,61	537.000,00	537.000,00	0,00	537.000,00

* = inclusief aflossingen op volledig afgeloste leningen

SINT-KATELIJNE-WAVER

SCHULDEN OP LANGE TERMIJN

ANDERE SCHULDEN OP LT

				Som resterende schuld 31/12/2023	Voorziene aflossingen 2023 *	Werkelijke aflossingen 2023 *	Verschil werkelijk - voorzien	Som terug te betalen in 2024
175/9	Diverse schulden op lange termijn uit ruiltransacties	BEC		0,00	0,00	0,00	0,00	0,00

18	Schulden op lange termijn uit niet-ruiltransacties	BEC		0,00

SINT-KATELIJNE-WAVER

PATRIMONIUM EN DIVERSE

DESINVESTERINGEN

			Verkoopprijs	Aanschafwaarde	Herwaarderings- meerwaarden	Afschrijving	Waarde- vermindering	Afschrijvingen op meerwaarden	Boekwaarde	Meer/Minwaarde	
Omschrijving verkocht actief	BEC	AR	428.193,57	254.963,53	0,00	0,00	0,00	0,00	254.963,53	173.230,04	
projectzone A	10	260000	320.320,00	150.264,96	0,00	0,00	0,00	0,00	150.264,96	170.055,04	
Verkoop van grondoverschot Katelijnestraat aan Walschot Lu	10	260000	3.175,00							3.175,00	
Doorrekening van wegenwerken	10	224000	54.340,01	54.340,01					54.340,01		
PIDPA Aandelen	10	281000	102,50	102,50					102,50		
Fluvius OV	10	281000	49.766,47	49.766,47					49.766,47		
Kleine Landeigendom van Mechelen en Omstreken - KLEMO	10	281000	489,59	489,59					489,59		
									Meerwaarde/Minwaarde op de realisatie van financiële, materiële en immateriële vaste activa	AR 763...	173.230,04
									Meerwaarde/Minwaarde op de courante realisatie van vaste activa	AR 741...	0,00
									Meerwaarde/Minwaarde op de realisatie van financiële, materiële en immateriële vaste activa	AR 663...	0,00
									Meerwaarde/Minwaarde op de courante realisatie van vaste activa	AR 641...	0,00

BUITENGEBRUIKSTELLINGEN EN SALDERINGEN (ACTIVA)

			Aanschafwaarde	Herwaarderings- meerwaarden	Afschrijving	Waarde- vermindering	Afschrijvingen op meerwaarden	Boekwaarde
Omschrijving buitengebruikgesteld actief	BEC	AR 2...	0,00	0,00	0,00	0,00	0,00	0,00

SINT-KATELIJNE-WAVER

PATRIMONIUM EN DIVERSE

BUITENGEBRUIKSTELLINGEN EN SALDERINGEN (PASSIVA)

Aanschafwaarde

Verrekening

Boekwaarde

Omschrijving buitengebruikgesteld passief	BEC	AR 1...	626.698,94		626.698,94			0,00
Salderen volledig verrekenende toelagen	10	150000	626.698,94		626.698,94			

AANSLUITING WERKKAPITAAL MET BUDGETTAIR RESULTAAT

		31/12/2022	31/12/2023
Geldbeleggingen en liquide middelen		8.578.510,96	11.743.804,83
51	Aandelen en niet-vastrentende effecten	0,00	0,00
52	Vastrentende effecten	0,00	0,00
53	Termijndeposito's	6.099.343,61	10.184.020,16
54	Te incasseren vervallen waarden	0,00	0,00
55	Kredietinstellingen	2.457.652,78	1.540.906,03
57	Kassen	21.514,57	18.878,64
58	Interne overboekingen	0,00	0,00
Vorderingen op ten hoogste een jaar		5.115.888,10	6.140.415,63
40	Vorderingen uit ruiltransacties	2.064.053,37	2.627.866,02
41	Vorderingen uit niet-ruiltransacties	2.896.539,72	3.340.197,79
409	<i>Vorderingen uit ruiltransacties - waardeverminderingen (-)</i>	17.756,30	19.305,06
419	<i>Vorderingen uit niet-ruiltransacties - waardeverminderingen (-)</i>	137.538,71	153.046,76
Schulden op ten hoogste een jaar		5.851.584,57	5.709.237,54
43	Financiële schulden	0,00	0,00
44	Diverse schulden uit ruiltransacties	3.509.992,99	3.917.768,47
45	Schulden met betrekking tot bezoldigingen en sociale lasten	1.635.912,69	1.359.900,87
47	Schulden met betrekking tot belastingen	181.468,65	217.124,87
48	Diverse schulden uit niet-ruiltransacties	524.210,24	214.443,33
499	Wachtrekeningen	0,00	0,00
		31/12/2022	31/12/2023
Geldbeleggingen en liquide middelen		8.578.510,96	11.743.804,83
Vorderingen op ten hoogste een jaar		5.115.888,10	6.140.415,63
Schulden op ten hoogste een jaar		5.851.584,57	5.709.237,54
Werkkapitaal volgens P&S		7.842.814,49	12.174.982,92
Gecumuleerde budgettair resultaat volgens J2 (rubriek VII.)		7.842.814,49	12.174.982,92
Interne facturering tussen gemeente en OCMW		0,00	0,00
Tussenkost in de financiële verplichtingen van het OCMW		0,00	0,00
Te verantwoorden verschil		0,00	0,00