

Gemeente & OCMW Sint-Katelijne-Waver  
Lemanstraat 63  
2860 Sint-Katelijne-Waver  
NIS: 12035

# Documentatie

## Meerjarenplan 2020-2025

### - 3<sup>de</sup> aanpassing

### (03/2021)

Algemeen directeur: Gunter Desmet  
Financieel directeur: Britt Van den Broeck

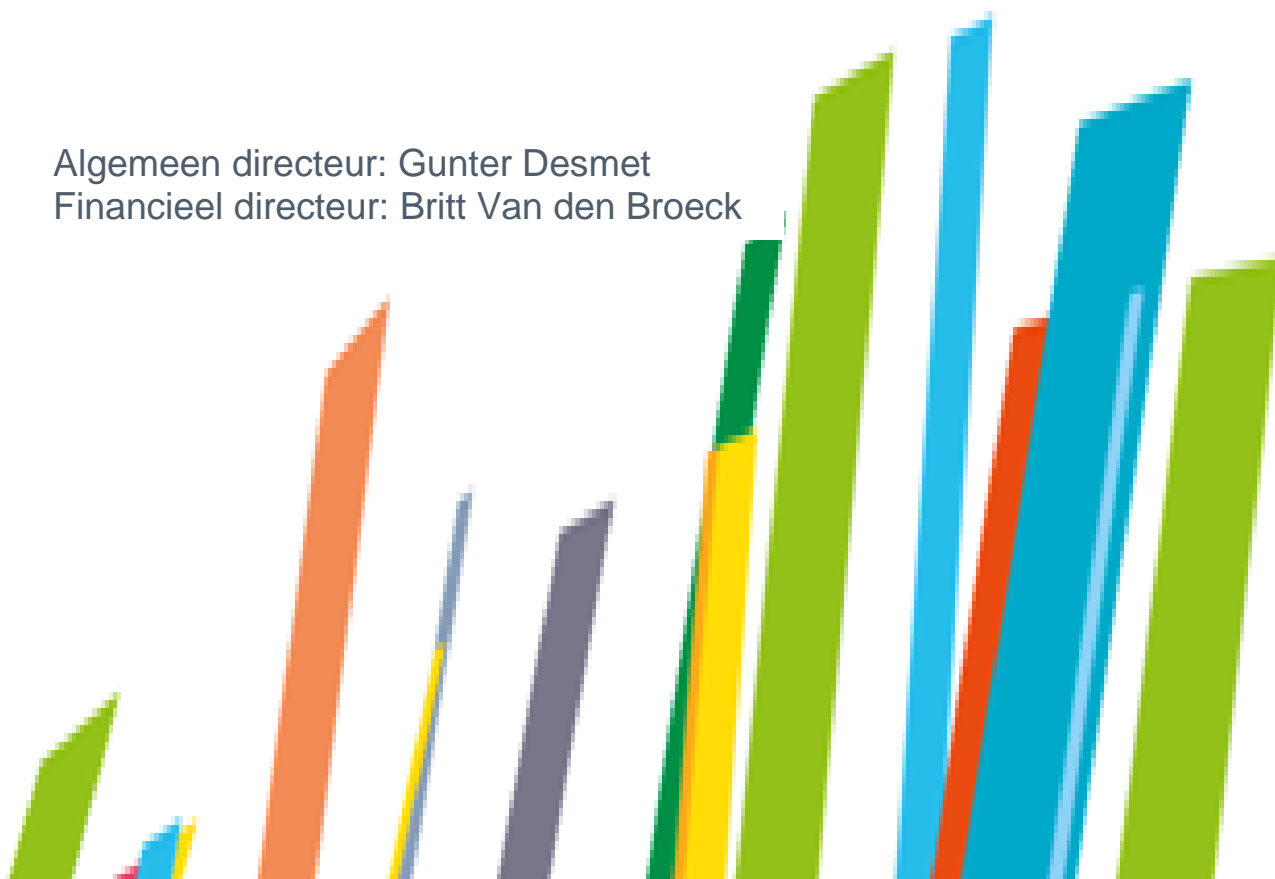

# Inhoudstabel

---

1. De (meest actuele versie van de) omgevingsanalyse	1
2. Overzicht van alle beleidsdoelstellingen, actieplannen en acties, telkens met de ramingen van ontvangsten en uitgaven	4
3. Overzicht van de toegestane werkings- en investeringssubsidies	42
4. Overzicht samenstelling beleidsdomeinen	47
5. Overzicht van de verbonden entiteiten	49
6. Overzicht jaarlijkse personeelsinzet	49
7. Overzicht jaarlijkse opbrengsten belastingen	50

## 1. De omgevingsanalyse

De meest recente versie van onze omgevingsanalyse kan u terugvinden op volgende locatie: <https://www.sintkatelijnewaver.be/omgevingsanalyse-2020-2025>. Deze omgevingsanalyse wordt in Sint-Katelijne-Waver tenzij bij ingrijpende veranderingen niet geactualiseerd. In 2020 diende er zich in de vorm van de coronacrisis zo'n ingrijpende verandering aan. Daarom deze update van de omgevingsanalyse.

Sinds maart 2020 wordt het leven gekenmerkt door de coronapandemie. Deze pandemie had en heeft een grote impact op alle facetten van ons dagelijks leven. Ook onze interne werking werd in al haar facetten geconfronteerd met deze coronapandemie.

De impact van deze acties op onze werking, de financiële, maatschappelijke en logistieke ondersteuning die vanuit ons bestuur werd geboden aan onze inwoners, verenigingen, ondernemers, bedrijven, ... werden tot twee maal toe verzameld in een overzichtelijk rapport. Dit rapport werd voor een eerste maal ter kennisname voorgelegd aan de gemeenteraad van 4 mei 2020. Een geactualiseerd verslag werd ter kennisname voorgelegd aan de raad van 22 juni 2020. Daarnaast werden nog tal van beslissingen genomen in het kader van de coronapandemie. Al deze beslissingen zijn terug te vinden in onze besluitvormingstoepassing, onder dossiernummer "Coronamaatregelen".

De eerste aanpassing van het meerjarenplan na het uitbreken van de coronacrisis werd goedgekeurd door de raden op 7 september 2020. In deze aanpassing meerjarenplan hebben we in verband met de coronamaatregelen een prioritaire actie geformuleerd (actie 5.6.1.). De rapportering hierover gebeurt sindsdien via deze prioritaire actie.

De onzekere tijden waarin we op dit moment leven zullen ook dit jaar blijven gelden. De coronacrisis heeft ook in 2021 een belangrijke impact op Sint-Katelijne-Waver:

- Minder inkomsten: zie hiervoor het onderdeel "Financiële risico's" in de "Toelichting" bij het "Meerjarenplan 2020-2025 / AMJP03";
- Bijkomende inkomsten door subsidies van hogere overheden en bijkomende uitgaven voor coronamaatregelen. Voor 2021 bedragen de geschatte netto meeruitgaven ten laste van Sint-Katelijne-Waver voorlopig zo'n 200.000 euro. Zie hiervoor de ramingen onder actie 5.6.1;
- Heel wat bijkomende taken voor de diensten van het lokaal bestuur, onder meer op het vlak van contacttracing, quarantainecontrole, vaccinatiecentrum, callcenter...;
- Stijgende werkdruk voor de medewerkers van Sint-Katelijne-Waver die bovenop het reguliere werk heel wat extra coronawerk hebben en waardoor de uitvoering van het meerjarenplan kan vertraagd worden: burgerzaken, sociale dienst, lokale economie, huis van het kind, vrije tijd, financiën, coronacrisisteam...;
- Bijsturing van gemeentelijke activiteiten zoals Katelijne Keien, nieuwjaarsdrink e.d. i.f.v. de evolutie van de coronacrisis;
- Aangepaste dienstverlening: tijdens de crisis zijn de diensten enkel bereikbaar op afspraak of digitaal;
- Versnelde digitalisering: livestreaming raden en commissies, digitale kernraden en bewonersvergaderingen, uitrol Teams, digitalisering ondertekening, softphones, ruimer kader telewerk...;
- Beperkt maatschappelijk en sociaal leven met impact op onze verenigingen, horeca, toerisme...;
- Economische achteruitgang met impact op onze bedrijven en op het inkomen van onze inwoners, wat dan weer tot een grotere nood aan maatschappelijke dienstverlening vanuit de sociale dienst kan leiden;
- Bijkomende overlijdens, toenemende gezondheidsproblemen, druk op het welbevinden van onze inwoners, met ook hier wellicht bijkomende verwachtingen t.o.v. het lokaal bestuur;
- Leerachterstand bij kinderen en toenemende sociale ongelijkheid met mogelijk blijvende gevolgen en bijkomende dienstverlening door het lokaal bestuur om dit te remediëren;
- Misschien blijvend andere woonwensen waardoor de tendens naar verdichting wordt afgeremd en het ruimtebeslag opnieuw toeneemt.

De exacte impact valt moeilijk in te schatten en hangt af van de snelheid waarmee de coronapandemie wordt ingedijkt en het economische en sociale leven herneemt. We zijn hoopvol gelet op de gunstige berichtgeving in verband met de coronavaccins: iedere volwassene in Vlaanderen zou tegen 11 juli een eerste vaccin krijgen, wat tegen het einde van de zomer een groepsimmunitet zou realiseren.

Het is af te wachten wat dat impact van de coronacrisis in de volgende jaren zal zijn. Cruciaal is of de coronacrisis uitdooft dan wel weer zal opflakkeren of toenemen ten gevolge van nieuwe varianten, in combinatie met de werkzaamheid van vaccins en geneesmiddelen hiertegen. Veel zal ook afhangen van hoe het economische leven herneemt en op welke manier de Vlaamse en federale schuldenberg wordt weggewerkt.

Sint-Katelijne-Waver legt op dit moment buiten de reeds aangehaalde bedragen geen extra reserves voor de coronacrisis aan. De ruim positieve financiële cijfers m.b.t. het exploitatiesaldo en de autofinancieringsmarge, die bovendien tijdens de legislatuur verder gunstig evolueren, maken dit mogelijk.

## 2. Overzicht van alle beleidsdoelstellingen, actieplannen en acties, telkens met de ramingen van ontvangsten en uitgaven

Voor de periode 2020-2025 werden 5 geïntegreerde beleidsdoelstellingen geformuleerd voor gemeente, OCMW en Autonoom Gemeentebedrijf samen.

### **Beleidsdoelstelling 1: Sint-Katelijne-Waver, een warme Vlaamse gemeenschap!**

*Sint-Katelijne-Waver is een (h)echte gemeenschap, het is onze gemeenschap. “Sociaal” is een van onze ankerwoorden. We zorgen voor iedereen die deel wil uitmaken van deze warme en Vlaamse gemeenschap, zodat iedereen hier zijn thuis kan bouwen. Onze visie is gebaseerd op een verhaal van rechten en plichten, uitgaande van onze waarden en onze taal, het Nederlands. Bouwen aan een Vlaamse gemeenschap betekent dat we de meest kwetsbaren meetrekken, zodat iedereen zijn plaats in de samenleving kan opnemen en kan deelnemen aan het gemeenschapsleven. We helpen mensen in armoede en richten daarbij onze specifieke aandacht op kinderarmoede. We werken aan integrale toegankelijkheid. Ook dieren liggen ons nauw aan het hart. We betonen solidariteit met de wereld.*

### **Beleidsdoelstelling 2: Sint-Katelijne-Waver, iedereen veilig en mobiel!**

*Veiligheid staat bij ons hoog op de agenda. We gaan verder de strijd aan met criminaliteit op alle vlakken en verhogen de verkeersveiligheid. We werken aan het veiligheidsgevoel: mensen moeten zich veilig, geborgen en echt thuis voelen in onze gemeente. We zetten nog meer in op een comfortabele, vlotte, duurzame én veilige mobiliteit voor alle inwoners. “Een plaats voor iedereen en iedereen op zijn plaats” is het credo.*

### **Beleidsdoelstelling 3: Sint-Katelijne-Waver, vol van leven!**

*Sint-Katelijne-Waver zit vol leven. Dit willen we zo houden en verder uitbouwen. We zorgen ervoor dat alle inwoners kunnen deelnemen aan evenementen, feesten, sport, beweging, cultuur, vorming en het verenigingsleven. Als gemeente creëren we aantrekkelijke publieke ruimten op maat voor onze gemeente “vol van leven”. We versterken erfgoed en toerisme binnen Sint-Katelijne-Waver en promoten dit nog beter. We versterken onze lokale economie, onze land- en tuinbouw en de paardensector. We zorgen voor een uitgebreid en kwalitatief aanbod inzake onderwijs en flexibele kinderopvang. Onze begraafplaatsen worden groene, stille oasen van rust en afscheid.*

### **Beleidsdoelstelling 4: Sint-Katelijne-Waver, klaar voor de toekomst!**

*We bouwen ons beleid uit met een langetermijnvisie. “Kindvriendelijk” is daarbij een van de ankerwoorden. Een kindvriendelijk beleid is mensvriendelijk en toekomstgericht. Een ander ankerwoord is “duurzaam”. We houden bij alles rekening met de impact op de toekomst van onze planeet. We houden onze gemeente landelijk en groen dankzij een evenwichtig ruimtelijk beleid, waarin wonen, leven, ontspannen, natuur, industrie, land- en tuinbouw, paardenhouderij, lokale economie, mobiliteit, enzovoort hand in hand gaan. We investeren in moderne technologie, met oog voor wie de technologische evolutie (te) snel gaat.*

### **Beleidsdoelstelling 5: Sint-Katelijne-Waver, verantwoordelijk bestuurd!**

*Onze gemeente wordt verantwoordelijk bestuurd. We stellen steeds het algemeen belang voorop. We versterken de participatie en inspraak van alle inwoners, met bijzondere aandacht voor onze jeugd. Ankerwoord is “participatief”: we gaan voor meer samenwerking, met onze burgers, met onze partners, met andere besturen. We optimaliseren de dienstverlening voor alle inwoners. Klantvriendelijk” is het vijfde ankerwoord. Onze burgers zijn onze klanten. De centen van Sint-Katelijne-Waver worden beheerd als een goed huisvader. We zetten in op een efficiënte werking in een gezond financieel kader en met een mensgericht personeelsbeleid.*

## 2. Overzicht van alle beleidsdoelstellingen, actieplannen en acties, telkens met de ramingen van ontvangsten en uitgaven

Overzicht van van alle beleidsdoelstellingen, actieplannen en acties, telkens met de ramingen van ontvangsten en uitgaven	Krediet 2021 na AMJP 03	Krediet 2022 na AMJP 03	Krediet 2023 na AMJP 03	Krediet 2024 na AMJP 03	Krediet 2025 na AMJP 03
<b>BD 1. Sint-Katelijne-Waver, een warme Vlaamse gemeenschap!</b>					
<b>AP 1.1. Inclusieve samenleving</b>					
AC 1.1.1. Maatschappelijke dienstverlening.					
<b>Ontvangsten</b>	<b>16.200</b>	<b>16.200</b>	<b>16.200</b>	<b>16.200</b>	<b>16.200</b>
OCMW - E - O - MJP001267 - Terugvordering kosten minimale levering aardgas	11.200	11.200	11.200	11.200	11.200
OCMW - E - O - MJP001268 - Aanbieden van de mogelijkheid om budgetmeter op te laden tijdens de werkuren op het gemeentehuis	5.000	5.000	5.000	5.000	5.000
<b>Uitgaven</b>	<b>75.500</b>	<b>69.230</b>	<b>69.246</b>	<b>69.261</b>	<b>69.277</b>
GEM - E - U - MJP000887 - Sociale correctie op invordering jaarlijkse huisvuilbelasting	2.000	2.000	2.000	2.000	2.000
OCMW - E - U - MJP001264 - Actualiseren reglement 'Aanvullende steun'	10.200	10.200	10.200	10.200	10.200
OCMW - E - U - MJP001265 - Sociale actie rond voedseloverschotten	500	500	500	500	500
OCMW - E - U - MJP001266 - Aanbieden gegarandeerde minimale levering gas tijdens de wintermaanden voor gezinnen met een budgetmeter	16.000	16.000	16.000	16.000	16.000
OCMW - E - U - MJP001269 - Aanmoedigen van gezinnen met een budgetmeter gas om opladingen te doen tijdens de zomerperiode	2.000	2.000	2.000	2.000	2.000
OCMW - E - U - MJP001270 - Verdelen van voedseloverschotten aan cliënten	3.300	1.030	1.046	1.061	1.077
OCMW - E - U - MJP001648 - Sociale premies voor personen met een handicap.	37.500	37.500	37.500	37.500	37.500
OCMW - E - U - MJP001822 - Fonds ter bestrijding van uithuiszettingen	4.000	0	0	0	0
AC 1.1.2. Tijdelijke werkervaring					
<b>Ontvangsten</b>	<b>306.760</b>	<b>306.760</b>	<b>306.760</b>	<b>306.760</b>	<b>306.760</b>
OCMW - E - O - MJP000098 - Subsidie leefloon Art. 60§7 (100%)	301.760	301.760	301.760	301.760	301.760
OCMW - E - O - MJP001277 - Opnemen van personen met een OCMW-uitkering in een traject van Tijdelijke Werkervaring (TWE)	5.000	5.000	5.000	5.000	5.000
<b>Uitgaven</b>	<b>612.983</b>	<b>628.189</b>	<b>640.751</b>	<b>653.564</b>	<b>666.634</b>
OCMW - E - U - MJP000075 - Kosten dienstverplaatsingen Art. 60	102	102	102	102	102
OCMW - E - U - MJP000081 - Vakantiegeld: Art. 60 - niet-vastbenoemd personeel	38.533	42.252	43.097	43.959	44.838
OCMW - E - U - MJP000082 - Bezoldiging personen Art. 60§7	431.633	440.266	449.071	458.053	467.214
OCMW - E - U - MJP000086 - Patronale bijdrage RSZPPO: Art. 60 - niet vastbenoemd personeel	133.590	136.262	138.987	141.767	144.603
OCMW - E - U - MJP000089 - Verzekering arbeidsongevallen en beroepsziekten: Art. 60	6.576	6.707	6.842	6.978	7.118
OCMW - E - U - MJP000091 - Vergoedingen voor verplaatsingen van en naar het werk: Art. 60	1.734	1.769	1.804	1.840	1.877
OCMW - E - U - MJP001806 - vakbondspremies artikel 60	815	831	848	865	882
AC 1.1.4. Eerstelijnszone en welzijnskoepel					
<b>Uitgaven</b>	<b>9.000</b>	<b>9.000</b>	<b>9.000</b>	<b>9.000</b>	<b>9.000</b>
GEM - E - U - MJP000976 - Uitbouw welzijnskoepel Rivierenland	9.000	9.000	9.000	9.000	9.000
AC 1.1.5. Intrafamiliaal geweld					
<b>Uitgaven</b>	<b>20.033</b>	<b>20.033</b>	<b>20.033</b>	<b>20.033</b>	<b>20.033</b>
OCMW - E - U - MJP001271 - Ondersteunen van het Family Justice Center	17.000	17.000	17.000	17.000	17.000
OCMW - E - U - MJP001272 - Ondersteunen van het VertrouwensCentrum Kindermishandeling	3.033	3.033	3.033	3.033	3.033
AC 1.1.6. Vrije tijd kansengroepen					
<b>Ontvangsten</b>	<b>12.200</b>	<b>12.200</b>	<b>12.200</b>	<b>12.200</b>	<b>12.200</b>
GEM - E - O - MJP000891 - Trekkingsrecht personen in armoede	3.200	3.200	3.200	3.200	3.200
OCMW - E - O - MJP001274 - Ontvangsten deelname van kansengroepen aan activiteiten	9.000	9.000	9.000	9.000	9.000
<b>Uitgaven</b>	<b>31.581</b>	<b>27.000</b>	<b>27.000</b>	<b>27.000</b>	<b>27.000</b>
GEM - E - U - MJP000890 - Oganisatie van acties rond vrijetijdsparticipatie	5.000	5.000	5.000	5.000	5.000
GEM - I - U - MJP001738 - Plaatsen van extra rustbanken en ander straatmeubilair	14.581	10.000	10.000	10.000	10.000
OCMW - E - U - MJP001273 - Faciliteren van de deelname van kansengroepen aan activiteiten	12.000	12.000	12.000	12.000	12.000

AC 1.1.7. Nieuwe inwoners en inburgeraars					
<b>Uitgaven</b>	<b>8.075</b>	<b>26.918</b>	<b>8.228</b>	<b>8.307</b>	<b>8.386</b>
GEM - E - U - MJP000892 - Organisatie onthaaldag nieuwe inwoners en inburgeraars	1.500	1.500	1.500	1.500	1.500
GEM - E - U - MJP000893 - Welkomspakket nieuwe inwoners	1.500	1.500	1.500	1.500	1.500
GEM - E - U - MJP000894 - Diverse acties m.b.t. integratie van alle burgers	5.075	23.918	5.228	5.307	5.386
AC 1.1.8. Woonwagenterrein					
<b>Ontvangsten</b>	<b>12.301</b>	<b>12.547</b>	<b>12.798</b>	<b>13.054</b>	<b>13.315</b>
GEM - E - O - MJP000896 - Huurinkomsten woonwagenterrein	12.301	12.547	12.798	13.054	13.315
<b>Uitgaven</b>	<b>20.184</b>	<b>20.471</b>	<b>20.763</b>	<b>21.060</b>	<b>21.361</b>
GEM - E - U - MJP000895 - Beheer en onderhoud van het woonwagenterrein	20.184	20.471	20.763	21.060	21.361
<b>AP 1.2. Kinderarmoedebestrijding</b>					
AC 1.2.1. Kinderarmoedebestrijding					
<b>Uitgaven</b>	<b>1.600</b>	<b>1.300</b>	<b>1.300</b>	<b>1.300</b>	<b>1.300</b>
GEM - E - U - MJP000897 - Studie- en vormingsdagen rond kinderarmoede	530	300	300	300	300
GEM - E - U - MJP000899 - Project "Samen lezen - samen leren" (SAM)	1.070	1.000	1.000	1.000	1.000
<b>AP 1.3. Sociaal woonaanbod</b>					
AC 1.3.1. Sociale huisvesting					
<b>Uitgaven</b>	<b>5.100</b>	<b>5.100</b>	<b>5.100</b>	<b>5.100</b>	<b>5.100</b>
OCMW - E - U - MJP001275 - Vergoedingen voor prestaties sociaal verhuurkantoor	5.100	5.100	5.100	5.100	5.100
AC 1.3.3. Noodwoningen					
<b>Ontvangsten</b>	<b>34.800</b>	<b>35.322</b>	<b>35.852</b>	<b>36.390</b>	<b>36.936</b>
OCMW - E - O - MJP001282 - Inkomsten verhuur noodwoningen	34.800	35.322	35.852	36.390	36.936
<b>Uitgaven</b>	<b>15.470</b>	<b>15.700</b>	<b>15.937</b>	<b>16.175</b>	<b>16.418</b>
OCMW - E - U - MJP001276 - Huren van noodwoningen	12.424	12.610	12.799	12.991	13.186
OCMW - E - U - MJP001278 - Aankoop, onderhoud en herstelling voor (ge)-verhuurde noodwoningen	1.015	1.030	1.046	1.061	1.077
OCMW - E - U - MJP001279 - Elektriciteit noodwoningen	508	515	523	531	539
OCMW - E - U - MJP001280 - Gas noodwoningen	1.015	1.030	1.046	1.061	1.077
OCMW - E - U - MJP001281 - Water noodwoningen	508	515	523	531	539
AC 1.3.4. Lokaal Opvang Initiatief (LOI)					
<b>Ontvangsten</b>	<b>77.143</b>	<b>77.143</b>	<b>77.143</b>	<b>77.143</b>	<b>77.143</b>
OCMW - E - O - MJP001283 - Subsidie Fedasil	77.143	77.143	77.143	77.143	77.143
<b>Uitgaven</b>	<b>50.653</b>	<b>51.295</b>	<b>51.946</b>	<b>52.607</b>	<b>53.279</b>
OCMW - E - U - MJP001284 - Kosten voor bewoners	7.875	7.875	7.875	7.875	7.875
OCMW - E - U - MJP001285 - Algemene kosten technische werking	6.324	6.419	6.516	6.613	6.713
OCMW - E - U - MJP001286 - Huren terreinen, lokalen en gebouwen	29.580	30.024	30.474	30.931	31.395
OCMW - E - U - MJP001289 - Elektriciteit noodwoningen	870	883	896	910	923
OCMW - E - U - MJP001291 - Gas LOI asielzoekers	1.741	1.767	1.793	1.820	1.848
OCMW - E - U - MJP001293 - Water LOI asielzoekers	2.088	2.119	2.151	2.183	2.216
OCMW - E - U - MJP001568 - Onderhoud en herstelling van de woningen	2.175	2.208	2.241	2.275	2.309
<b>AP 1.4. Extramurale zorg</b>					
AC 1.4.1. Collectieve Autonome DagOpvang (CADO)					
<b>Uitgaven</b>	<b>5.000</b>	<b>5.000</b>	<b>5.000</b>	<b>5.000</b>	<b>5.000</b>
OCMW - E - U - MJP001307 - Financiële ondersteuning gebruikers CADO	5.000	5.000	5.000	5.000	5.000
AC 1.4.2. Mantelzorg					
<b>Ontvangsten</b>	<b>1.000</b>	<b>1.000</b>	<b>1.000</b>	<b>1.000</b>	<b>1.000</b>
OCMW - E - O - MJP001313 - Terugvordering ten onrechte uitgekeerde mantelzorgpremie	1.000	1.000	1.000	1.000	1.000
<b>Uitgaven</b>	<b>92.800</b>	<b>92.800</b>	<b>92.800</b>	<b>92.800</b>	<b>92.800</b>
OCMW - E - U - MJP001309 - Verlenen mantelzorgpremie	90.000	90.000	90.000	90.000	90.000

OCMW - E - U - MJP001311 - Aanbieden psychologische begeleiding, infosessies en vorming aan mantelzorgers	250	250	250	250	250
OCMW - E - U - MJP001316 - Mantelzorgers in de bloemetjes zetten	2.550	2.550	2.550	2.550	2.550
<b>AP 1.5. Zorgbedrijf</b>					
AC 1.5.1. Zorgbedrijf Rivierenland					
<b>Ontvangsten</b>	<b>112.617</b>	<b>114.869</b>	<b>117.167</b>	<b>119.510</b>	<b>121.900</b>
OCMW - F - O - MJP001613 - Terugbetaling renteloze lening Zorgbedrijf	112.617	114.869	117.167	119.510	121.900
<b>Uitgaven</b>	<b>2.576.193</b>	<b>2.466.163</b>	<b>2.492.331</b>	<b>2.423.206</b>	<b>2.329.780</b>
OCMW - E - U - MJP001615 - Ondersteunen en betoelagen Zorgbedrijf Rivierenland	2.576.193	2.466.163	2.492.331	2.423.206	2.329.780
<b>AP 1.6. Dierenwelzijn</b>					
AC 1.6.1. Dierenwelzijn					
<b>Uitgaven</b>	<b>55.943</b>	<b>17.328</b>	<b>17.821</b>	<b>17.717</b>	<b>18.216</b>
GEM - E - U - MJP000900 - Ondersteunen dierenbescherming Mechelen	12.688	12.878	13.071	13.267	13.466
GEM - E - U - MJP000901 - Opstellen en uitvoeren zwerfkattenbeleid	700	700	700	700	700
GEM - E - U - MJP000903 - Uitbreiden bloemenweides en inzetten op een bijenvriendelijke gemeente	2.000	2.000	2.000	2.000	2.000
GEM - E - U - MJP000904 - Jaarlijkse sensibiliseringscampagnes rond gebruik bestrijdingsmiddelen en pesticiden op privé domein	300	0	300	0	300
GEM - E - U - MJP000905 - Ondersteunen van de fauna in onze natuurlijke biotopen	750	750	750	750	750
GEM - I - U - MJP000902 - Uitbreiden aantal hondenlosloopzones en hondenwandelroutes	39.505	1.000	1.000	1.000	1.000
AC 1.6.2. Hinderlijke dieren					
<b>Uitgaven</b>	<b>24.375</b>	<b>24.440</b>	<b>24.507</b>	<b>24.574</b>	<b>24.643</b>
GEM - E - U - MJP000906 - Beperken overlast eikenprocessierupsen	20.000	20.000	20.000	20.000	20.000
GEM - E - U - MJP000907 - Beperken overlast ratten	4.375	4.440	4.507	4.574	4.643
<b>AP 1.7. Internationale solidariteit</b>					
AC 1.7.1. Internationale solidariteit en FairTrade					
<b>Uitgaven</b>	<b>48.045</b>	<b>48.091</b>	<b>48.137</b>	<b>48.184</b>	<b>48.232</b>
GEM - E - U - MJP000908 - Inzetten op korte keten, Noord-Noord-verbinding om voetafdruk te verkleinen	3.045	3.091	3.137	3.184	3.232
GEM - E - U - MJP000977 - Steun aan projecten in het Zuiden en Noodhulp	45.000	45.000	45.000	45.000	45.000
<b>AP 1.8. Vrijwilligersbeleid</b>					
AC 1.8.1. Vrijwilligers					
<b>Uitgaven</b>	<b>8.000</b>	<b>6.500</b>	<b>6.500</b>	<b>6.500</b>	<b>6.500</b>
GEM - E - U - MJP000909 - Ondersteunen en waarderen van vrijwilligers	2.500	1.000	1.000	1.000	1.000
GEM - E - U - MJP000978 - GROS : Bedanking vrijwilligers 11.11.11, e.a.	5.500	5.500	5.500	5.500	5.500
<b>BD 2. Sint-Katelijne-Waver, iedereen veilig en mobiel!</b>					
<b>AP 2.1. Verkeersveiligheid</b>					
AC 2.1.1. Veiligheid zwakke weggebruikers					
<b>Ontvangsten</b>	<b>208.000</b>	<b>208.000</b>	<b>0</b>	<b>0</b>	<b>0</b>
GEM - I - O - MJP000911 - Subsidies fietssnelweg aan het Stationsplein	208.000	208.000	0	0	0
<b>Uitgaven</b>	<b>839.549</b>	<b>805.000</b>	<b>100.000</b>	<b>0</b>	<b>0</b>
GEM - I - U - MJP000910 - Aanleg fietssnelweg aan het Stationsplein	721.339	0	0	0	0
GEM - I - U - MJP000912 - Aanleg fietsverbinding R6	25.019	200.000	100.000	0	0
GEM - I - U - MJP001631 - Samenwerkingsovereenkomst met de Provincie Antwerpen voor het optimaliseren van de fietsstrade	47.190	0	0	0	0
GEM - I - U - MJP001633 - Heraanleg fietspad Mechelsesteenweg (tussen Nr's 211-319) - erelonen en werken	46.000	605.000	0	0	0
AC 2.1.2. Mobiliteits- en parkeerbeleid					
<b>Uitgaven</b>	<b>40.000</b>	<b>20.000</b>	<b>30.000</b>	<b>0</b>	<b>0</b>
GEM - E - U - MJP001755 - Project i.s.m. Igemo en Stad Mechelen	0	20.000	20.000	0	0
GEM - I - U - MJP000914 - Uitwerken parkeerbeleid	0	0	10.000	0	0
GEM - I - U - MJP000915 - Actualiseren mobiliteitsplan	40.000	0	0	0	0
AC 2.1.3. Verkeershandhaving					
<b>Ontvangsten</b>	<b>128.433</b>	<b>0</b>	<b>0</b>	<b>0</b>	<b>0</b>



GEM - I - O - MJP001578 - Subsidies voor investeringen i.k.v. veiligheid (met restsaldo Bodukap)	128.433	0	0	0	0
<b>Uitgaven</b>	<b>719.197</b>	<b>325.091</b>	<b>98.137</b>	<b>73.184</b>	<b>103.232</b>
GEM - E - U - MJP000917 - Uitbouwen netwerk ANPR-camera's - jaarlijkse kosten	60.000	45.000	95.000	70.000	100.000
GEM - E - U - MJP000919 - Onderhoud flitspalen, smileys en andere verkeerstechnische meettoestellen	3.045	3.091	3.137	3.184	3.232
GEM - I - U - MJP000916 - Uitbouwen netwerk ANPR-camera's	295.718	152.000	0	0	0
GEM - I - U - MJP000918 - Plaatsen van bijkomende flitspalen, smileys en aankoop andere verkeerstechnische meettoestellen	232.000	125.000	0	0	0
GEM - I - U - MJP001577 - Investerings i.k.v. veiligheid met restsaldo van Politiezone Bodukap	128.433	0	0	0	0
<b>AP 2.2. Bereikbaarheid</b>					
AC 2.2.1. Bereikbaarheid					
<b>Uitgaven</b>	<b>75.000</b>	<b>65.000</b>	<b>65.000</b>	<b>65.000</b>	<b>65.000</b>
GEM - E - U - MJP000979 - Aanbieden derdebetalerssysteem De Lijn aan jongeren uit onze gemeente	65.000	65.000	65.000	65.000	65.000
GEM - I - U - MJP001756 - Studiekost toegankelijke halte "Kempenaerstraat"	10.000	0	0	0	0
AC 2.2.2. Infrastructuur					
<b>Ontvangsten</b>	<b>435.520</b>	<b>0</b>	<b>400.000</b>	<b>855.000</b>	<b>0</b>
GEM - I - O - MJP000920 - Heraanleg Berlaarbaan - fietspadsubsidie	0	0	0	455.000	0
GEM - I - O - MJP000930 - Heraanleg Bergstraat, Oude-Bergstraat-Heiken en Slameuterstraat - fietspadsubsidie	0	0	400.000	400.000	0
GEM - I - O - MJP000939 - Investeringsfonds Hidrorio	5.190	0	0	0	0
GEM - I - O - MJP000942 - Heraanleg Vossevelden via investeringsfonds	261.330	0	0	0	0
GEM - I - O - MJP001880 - Wegenis- en rioleringswerken Leemstraat, deel IJzersteinlei, deel Kegelslei en Lemenhoekstraat via investeringsfonds	45.000	0	0	0	0
GEM - I - O - MJP001881 - Wegenis- en rioleringswerken Schrans, deel tussen Schranshoeve en de Kruisweglei via investeringsfonds	124.000	0	0	0	0
<b>Uitgaven</b>	<b>2.512.678</b>	<b>1.342.038</b>	<b>2.155.181</b>	<b>3.016.679</b>	<b>3.034.619</b>
GEM - E - U - MJP000934 - Interventiebestek bestaande weg- en fietsinfrastructuur	153.265	155.564	157.897	160.266	162.670
GEM - E - U - MJP000937 - Onderhoud bestaande rijbanen, fiets- en voetpaden - erelonen landmeters en expertise	20.300	20.605	20.914	21.227	21.546
GEM - E - U - MJP000943 - Aankoop dolomiet, steenslag en strooizout	30.450	30.907	31.370	31.841	32.319
GEM - I - U - MJP000921 - Heraanleg Berlaarbaan fase 1 en fase 2	232.051	33.275	162.000	1.177.445	2.465.884
GEM - I - U - MJP000922 - Heraanleg Bredeheide en Heidijk	142.883	0	0	0	0
GEM - I - U - MJP000923 - Heraanleg Waverstraat	3.000	155.000	0	0	0
GEM - I - U - MJP000924 - Heraanleg Vossevelden	145.059	0	0	0	0
GEM - I - U - MJP000925 - Heraanleg Populierenstraat	0	150.000	0	0	0
GEM - I - U - MJP000926 - Heraanleg Leemstraat, IJzersteinlei, deel Kegelslei en deel Lemenhoekstraat (tot Putte)	415.922	3.000	3.000	6.000	0
GEM - I - U - MJP000928 - Heraanleg Bergstraat, Heivelden en Rozenlaan i.s.m. Aquafin	5.000	0	0	0	0
GEM - I - U - MJP000929 - Heraanleg Bergstraat, Oude-Bergstraat-Heiken en Slameuterstraat i.s.m. Pidpa	84.721	178.000	1.424.000	1.262.000	0
GEM - I - U - MJP000931 - Heraanleg Schorsemolenstraat (vanaf bocht tot en met kruispunt IJzerenveld)	154.553	0	0	0	0
GEM - I - U - MJP000932 - Voorzien van beveiligde en gekeurde markt- en feestverlichtingskasten bij de heraanleg van nieuwe wegen en pleinen	22.501	0	0	0	0
GEM - I - U - MJP000933 - Buitengewoon onderhoud van bestaande weg- en fietsinfrastructuur	525.509	270.000	350.000	350.000	350.000
GEM - I - U - MJP000935 - Heraanleg zijstraten Berlaarbaan, vanaf Leliestraat tot Bosstraat, m.n. Berlaarbaan, Geleeg, Donderheide en Mechelbaan	0	0	0	2.500	0
GEM - I - U - MJP000936 - Heraanleg Bredeheide, Heidijk en Kempenarestraat - deel Kempenarestraat	79.379	204.957	0	0	0
GEM - I - U - MJP000938 - Aanleg veilige fietspaden N14 (Lange Zandstraat-Walemstraat) - erelonen	20.000	0	0	0	0
GEM - I - U - MJP000940 - Definitieve oplevering projecten wegenis (Stationsstraat, Lange Zandstraat-Heide-Kalkoenstraat, Schrans-Kruisweglei, Leer	17.750	5.730	6.000	5.400	2.200
GEM - I - U - MJP000941 - Aanleg fietspad en parking Hagelstein	324.200	0	0	0	0
GEM - I - U - MJP001580 - Uitbreiding en aanpassing openbare verlichting	46.135	0	0	0	0
GEM - I - U - MJP001731 - Parking Albertstraat	90.000	0	0	0	0
GEM - I - U - MJP001821 - Rioleringswerken Schrans (deels via investeringsfonds Pidpa)	0	135.000	0	0	0
<b>AP 2.3. Duurzame mobiliteit</b>					
AC 2.3.1. Modal shift					
<b>Uitgaven</b>	<b>29.000</b>	<b>4.000</b>	<b>4.000</b>	<b>4.000</b>	<b>4.000</b>
GEM - E - U - MJP000944 - Promoten deelmobiliteit en aanbieden eigen wagen als deelwagen	1.500	1.500	1.500	1.500	1.500
GEM - E - U - MJP000945 - Organisatie bandenspanningscampagne	2.500	2.500	2.500	2.500	2.500

GEM - I - U - MJP000946 - Uitvoeren infrastructuurwerken i.h.k.v. duurzame mobiliteit	10.000	0	0	0	0
GEM - I - U - MJP000947 - Implementatie fietsdeelsysteem	15.000	0	0	0	0
<b>AP 2.4. Veiligheid</b>					
AC 2.4.1. Geïntegreerde veiligheid					
<b>Ontvangsten</b>	<b>41.876</b>	<b>48.054</b>	<b>48.234</b>	<b>48.418</b>	<b>48.604</b>
GEM - E - O - MJP000952 - Stimuleren samenwerking tussen diensten lokale bestuur en lokale politie	11.876	12.054	12.234	12.418	12.604
GEM - E - O - MJP000955 - Geïnde gemeentelijke administratieve sancties	30.000	36.000	36.000	36.000	36.000
<b>Uitgaven</b>	<b>3.416.122</b>	<b>3.502.332</b>	<b>3.769.102</b>	<b>3.590.395</b>	<b>3.635.669</b>
GEM - E - U - MJP000953 - Bestrijding overlast - studie- en vormingsdagen	4.000	4.000	4.000	4.000	4.000
GEM - E - U - MJP000954 - Verderzetten samenwerking GASAM	17.300	20.000	20.345	20.695	21.050
GEM - E - U - MJP000980 - Ondersteunen brandweerzone Rivierenland - exploitatie	1.026.200	1.069.532	1.069.532	1.069.532	1.069.532
GEM - E - U - MJP000981 - Ondersteunen politiezone Bodukap - exploitatie	2.233.954	2.276.330	2.319.555	2.363.698	2.408.617
GEM - E - U - MJP001646 - Uitvoeren noodplanningsbeleid via samenwerkingsverband Waterkant	19.948	17.750	17.750	17.750	17.750
GEM - I - U - MJP000948 - Ondersteunen brandweerzone Rivierenland - investering	24.800	24.800	248.000	24.800	24.800
GEM - I - U - MJP000951 - Ondersteunen politiezone Bodukap - investering	89.920	89.920	89.920	89.920	89.920
<b>BD 3. Sint-Katelijne-Waver, vol van leven!</b>					
<b>AP 3.1. Sociaal leven</b>					
AC 3.1.1. Evenementen					
<b>Ontvangsten</b>	<b>51.700</b>	<b>51.700</b>	<b>51.700</b>	<b>51.700</b>	<b>51.700</b>
GEM - E - O - MJP000958 - Ontvangsten seniorenreis	19.500	19.500	19.500	19.500	19.500
GEM - E - O - MJP000960 - Organisatie Feest van Vlaanderen - subsidie	2.200	2.200	2.200	2.200	2.200
GEM - E - O - MJP000971 - Organisatie evenementen - inkomsten	30.000	30.000	30.000	30.000	30.000
<b>Uitgaven</b>	<b>141.360</b>	<b>138.573</b>	<b>137.789</b>	<b>139.009</b>	<b>138.232</b>
GEM - E - U - MJP000956 - Organisatie seniorenreis	40.000	40.000	40.000	40.000	40.000
GEM - E - U - MJP000959 - Organisatie Feest van Vlaanderen	17.650	17.650	17.650	17.650	17.650
GEM - E - U - MJP000961 - Organisatie Kadodderloop	7.500	7.500	7.500	7.500	7.500
GEM - E - U - MJP000962 - Organisatie Kadodderloop - subsidie ThinkPink	1.200	1.200	1.200	1.200	1.200
GEM - E - U - MJP000963 - Organisatie seniorenmiddag	6.000	6.000	6.000	6.000	6.000
GEM - E - U - MJP000964 - Organisatie theatervoorstellingen	2.300	2.300	2.300	2.300	2.300
GEM - E - U - MJP000966 - Organisatie gala-avond Katelijne Keien	10.000	10.000	10.000	10.000	10.000
GEM - E - U - MJP000967 - Organisatie nieuwjaarsdrink	7.500	7.500	7.500	7.500	7.500
GEM - E - U - MJP000968 - Organisatie Week van de Groentestreek	10.000	10.000	10.000	10.000	10.000
GEM - E - U - MJP000969 - Organisatie Katelijne Klassiek	5.000	5.000	5.000	5.000	5.000
GEM - E - U - MJP000970 - Organisatie jaarlijks evenement als Katelijne Zingt	11.500	11.500	11.500	11.500	11.500
GEM - E - U - MJP000972 - Inrichting eregalerij winnaars Katelijne Keien	500	500	500	500	500
GEM - E - U - MJP000973 - Plaatsing feestverlichting	14.210	14.423	14.639	14.859	15.082
GEM - E - U - MJP000974 - Organisatie Verklapt	3.000	0	0	0	0
GEM - E - U - MJP000975 - Wielerwedstrijd Groenteprijs	1.000	1.000	0	1.000	0
GEM - E - U - MJP000982 - Tijdelijke openbare toiletten	500	500	500	500	500
GEM - E - U - MJP001564 - Organisatie evenementen (o.a. Dorpveld) - drukken brochures e.a. werkingskosten	500	500	500	500	500
GEM - E - U - MJP001567 - Organisatie buitenspeeldag	3.000	3.000	3.000	3.000	3.000
AC 3.1.2. Ondersteuning verenigingen					
<b>Ontvangsten</b>	<b>34.635</b>	<b>19.996</b>	<b>21.246</b>	<b>21.246</b>	<b>21.246</b>
GEM - E - O - MJP001008 - Intresten - KSK Wavria	177	0	0	0	0
GEM - E - O - MJP001012 - Intresten - Redboys	40	35	31	27	22
GEM - E - O - MJP001019 - Verhuring feestmateriaal en publiciteitsborden	12.000	12.000	12.000	12.000	12.000
GEM - F - O - MJP001007 - Kapitaal - KSK Wavria	14.462	0	0	0	0
GEM - F - O - MJP001009 - Kapitaal - Scouts Roeland en gidsen Sint-Lucia	2.500	2.500	3.750	3.750	3.750

GEM - F - O - MJP001010 - Kapitaal - Scouts Parsival	3.472	3.472	3.472	3.472	3.472
GEM - F - O - MJP001011 - Kapitaal - Redboys	1.985	1.989	1.993	1.998	2.002
<b>Uitgaven</b>	<b>375.355</b>	<b>287.664</b>	<b>287.669</b>	<b>287.674</b>	<b>287.680</b>
GEM - E - U - MJP000984 - Jaarmarkt Centrum	4.250	4.250	4.250	4.250	4.250
GEM - E - U - MJP000987 - Jaarmarkt Onze-Lieve-Vrouw-Waver	4.250	4.250	4.250	4.250	4.250
GEM - E - U - MJP000988 - Dijksteinkermiscomité : kermis + nieuw project	4.250	4.250	4.250	4.250	4.250
GEM - E - U - MJP000989 - Organisatie evenementen - impuls subsidie	81.000	81.000	81.000	81.000	81.000
GEM - E - U - MJP000991 - Fuifbox en herbruikbare drankbeker - onderhoud	2.100	2.100	2.100	2.100	2.100
GEM - E - U - MJP000995 - Jeugdwerk: Werkings- en kampsubsidies	21.500	21.500	21.500	21.500	21.500
GEM - E - U - MJP000997 - Jeugdwerk: Kadervormingssubsidies	5.000	5.000	5.000	5.000	5.000
GEM - E - U - MJP000998 - Jeugdwerk: Fuif- en veiligheidscheques	6.000	6.000	6.000	6.000	6.000
GEM - E - U - MJP000999 - Jeugdwerk: Dag van de jeugdbeweging	300	300	300	300	300
GEM - E - U - MJP001001 - Spullenmarkt	2.125	2.125	2.125	2.125	2.125
GEM - E - U - MJP001002 - Socio-culturele verenigingen	31.000	31.000	31.000	31.000	31.000
GEM - E - U - MJP001003 - Muziekverenigingen	5.000	5.000	5.000	5.000	5.000
GEM - E - U - MJP001004 - Heemkundige werking	3.100	3.100	3.100	3.100	3.100
GEM - E - U - MJP001005 - Wijk- en buurtfeesten	4.000	4.000	4.000	4.000	4.000
GEM - E - U - MJP001014 - Lidmaatschap Vlaamse Dienst Speelpleinwerk vzw	605	511	516	521	527
GEM - E - U - MJP001015 - Wijzersterk	500	500	500	500	500
GEM - E - U - MJP001016 - Katholieke Vereniging Gehandicapten (KVG)	500	500	500	500	500
GEM - E - U - MJP001017 - Sint-Vincentiusgenootschap Goede Herder	1.000	1.000	1.000	1.000	1.000
GEM - E - U - MJP001018 - Werkingssubsidies Ziekenzorg volgens reglement	3.000	3.000	3.000	3.000	3.000
GEM - E - U - MJP001020 - Kind en Gezin	75	75	75	75	75
GEM - E - U - MJP001021 - Rode Kruis	372	372	372	372	372
GEM - E - U - MJP001022 - Rode Kruis lokalen	5.400	5.400	5.400	5.400	5.400
GEM - E - U - MJP001023 - Rolkar Rivierenland	5.306	5.306	5.306	5.306	5.306
GEM - E - U - MJP001025 - Borgerstein	6.000	6.000	6.000	6.000	6.000
GEM - E - U - MJP001026 - Erkende sportverenigingen	48.000	48.000	48.000	48.000	48.000
GEM - E - U - MJP001027 - Basketbal SKW: Europese basketmatches Dames	4.000	4.000	4.000	4.000	4.000
GEM - E - U - MJP001028 - 11.11.11 campagne (nationaal)	5.000	5.000	5.000	5.000	5.000
GEM - E - U - MJP001674 - Elzestraat comité organisatie kermis	2.125	2.125	2.125	2.125	2.125
GEM - E - U - MJP001754 - Sportverenigingen: subsidies voor vormingen (volgens reglement)	2.000	2.000	2.000	2.000	2.000
GEM - I - U - MJP001000 - Jeugdwerk: Lokalsubsidie onderhoudswerken	17.597	10.000	10.000	10.000	10.000
GEM - I - U - MJP001006 - Subsidie sportinfrastructuur - buitengewoon onderhoud gebouwen	20.000	20.000	20.000	20.000	20.000
GEM - I - U - MJP001024 - Subsidie sportinfrastructuur - financiële ondersteuning grote werken	80.000	0	0	0	0
<b>AC 3.1.3. Bibliotheek en vorming</b>					
<b>Ontvangsten</b>	<b>18.900</b>	<b>20.500</b>	<b>20.500</b>	<b>20.500</b>	<b>20.500</b>
GEM - E - O - MJP001036 - Actueel houden bibliotheekcollectie: Organiseren boekenverkoop	400	400	400	400	400
GEM - E - O - MJP001037 - Terugvordering kosten aankoop boeken SAM-project i.s.m. OCMW	300	300	300	300	300
GEM - E - O - MJP001038 - Interbibliothecair leenverkeer - subsidie	400	400	400	400	400
GEM - E - O - MJP001040 - Uitwerken activiteiten aanbod bibliotheek - inkomsten	2.500	3.000	3.000	3.000	3.000
GEM - E - O - MJP001047 - Bibliotheek - boetes	6.000	7.000	7.000	7.000	7.000
GEM - E - O - MJP001048 - Bibliotheek - lidgelden	3.000	3.000	3.000	3.000	3.000
GEM - E - O - MJP001049 - PBS Cultuurconnect - subsidie	5.000	5.000	5.000	5.000	5.000
GEM - E - O - MJP001051 - Vergoeding beschadigde of verloren materialen	1.000	1.000	1.000	1.000	1.000
GEM - E - O - MJP001053 - Drankopbrengsten bij organisatie van activiteiten	300	400	400	400	400
<b>Uitgaven</b>	<b>124.257</b>	<b>120.830</b>	<b>122.275</b>	<b>123.744</b>	<b>125.234</b>
GEM - E - U - MJP001029 - Actueel houden bibliotheekcollectie: digitale collectie	9.000	9.000	9.000	9.000	9.000

GEM - E - U - MJP001030 - Actueel houden bibliotheekcollectie: jeugdliteratuur	32.734	33.225	33.723	34.229	34.742
GEM - E - U - MJP001031 - Actueel houden bibliotheekcollectie: volwassenenliteratuur	20.808	21.120	21.436	21.758	22.084
GEM - E - U - MJP001032 - Actueel houden bibliotheekcollectie: tijdschriften en kranten	8.120	8.242	8.365	8.491	8.618
GEM - E - U - MJP001033 - Actueel houden bibliotheekcollectie: dvd's	3.857	3.915	3.974	4.033	4.094
GEM - E - U - MJP001034 - Actueel houden bibliotheekcollectie: strips voor volwassenen	1.421	1.442	1.464	1.486	1.508
GEM - E - U - MJP001035 - Actueel houden bibliotheekcollectie: boeken SAM-project i.s.m. OCMW	300	300	300	300	300
GEM - E - U - MJP001039 - Interbibliothecair leenverkeer - uitgaven	500	500	500	500	500
GEM - E - U - MJP001041 - Uitwerken activiteitsaanbod bibliotheek - uitgaven	13.700	13.700	13.700	13.700	13.700
GEM - E - U - MJP001042 - Uitbreiden aantal boekenruilkastjes	406	412	418	425	431
GEM - E - U - MJP001043 - Organisatie boekendienst aan huis	200	200	200	200	200
GEM - E - U - MJP001044 - Informeren, sensibiliseren en zorgen voor vorming op maat van kinderen en jongeren	4.568	4.636	4.706	4.776	4.848
GEM - E - U - MJP001045 - Organisatie jaarlijks workshops, infomomenten en vormingen over klimaat- en milieuthema's	700	700	700	700	700
GEM - E - U - MJP001046 - Vervanging defecte materialen	2.538	2.576	2.614	2.653	2.693
GEM - E - U - MJP001050 - RFID - transactiekosten bancontact	508	515	523	531	539
GEM - E - U - MJP001054 - Kosten bibliotheekstelsysteem	12.688	12.878	13.071	13.267	13.466
GEM - E - U - MJP001055 - Project Mozaïek - bijdrage samenwerking naburige bibliotheken	3.045	3.091	3.137	3.184	3.232
GEM - E - U - MJP001056 - RFID - onderhoudscontract betaalautomaat, zelfuitleen en bezoekersteller	1.624	1.648	1.673	1.698	1.724
GEM - E - U - MJP001057 - Druk- en promotiewerken bibliotheek	1.421	1.442	1.464	1.486	1.508
GEM - E - U - MJP001058 - Receptiekosten	1.269	1.288	1.307	1.327	1.347
GEM - I - U - MJP001752 - Lokaal Vinkenhof uitbouwen tot een cursusruimte: aankoop tafels, stoelen en karren	3.600	0	0	0	0
GEM - I - U - MJP001753 - Lokaal Vinkenhof uitbouwen tot een cursusruimte: beamer	1.250	0	0	0	0
<b>AC 3.1.4. UITPAS</b>					
<b>Ontvangsten</b>	<b>1.000</b>	<b>1.000</b>	<b>1.000</b>	<b>1.000</b>	<b>1.000</b>
GEM - E - O - MJP001061 - Ontvangsten verkoop UITPAS	1.000	1.000	1.000	1.000	1.000
<b>Uitgaven</b>	<b>2.500</b>	<b>2.500</b>	<b>2.500</b>	<b>2.500</b>	<b>2.500</b>
GEM - E - U - MJP001059 - Uitwerken aanbodzijde UITPAS	500	500	500	500	500
GEM - E - U - MJP001060 - Actieve werving gebruikers UITPAS	2.000	2.000	2.000	2.000	2.000
<b>AC 3.1.5. Kunst</b>					
<b>Uitgaven</b>	<b>2.300</b>	<b>200</b>	<b>2.300</b>	<b>200</b>	<b>2.300</b>
GEM - E - U - MJP001062 - Organisatie tweejaarlijkse Kunstroute	2.100	0	2.100	0	2.100
GEM - E - U - MJP001063 - Promoten trappenhal gemeentehuis als expositieruimte	200	200	200	200	200
<b>AC 3.1.6. Fuij- en evenementenhal</b>					
<b>Ontvangsten</b>	<b>0</b>	<b>0</b>	<b>5.000</b>	<b>10.000</b>	<b>10.000</b>
GEM - E - O - MJP001393 - Bouw evenementenhal - inkomsten	0	0	5.000	10.000	10.000
<b>Uitgaven</b>	<b>169.415</b>	<b>1.172.500</b>	<b>4.069.500</b>	<b>3.095.000</b>	<b>85.000</b>
GEM - E - U - MJP001389 - Bouw evenementenhal - ABR-polis + brandverzekering	4.000	2.500	1.500	0	0
GEM - E - U - MJP001390 - Bouw evenementenhal - schoonmaak	0	0	35.000	75.000	75.000
GEM - E - U - MJP001392 - Bouw evenementenhal - aankoop klein materiaal	0	0	2.500	5.000	5.000
GEM - E - U - MJP001394 - Bouw evenementenhal - administratieve kosten	0	0	2.500	5.000	5.000
GEM - E - U - MJP001395 - Bouw evenementenhal - organiseren openingsevenement	0	0	8.000	0	0
GEM - I - U - MJP001388 - Bouw evenementenhal	100.000	900.000	3.500.000	2.500.000	0
GEM - I - U - MJP001672 - Bouw evenementenhal - studiekosten	15.415	20.000	20.000	10.000	0
GEM - I - U - MJP001673 - Bouw evenementenhal - aanleg permanente weg	50.000	250.000	0	0	0
GEM - I - U - MJP001883 - Bouw evenementenhal - aanleg omgeving	0	0	500.000	500.000	0
<b>AP 3.10 Gemeentelijk onderwijs</b>					
<b>AC 3.10.1 Gemeentelijk onderwijs</b>					
<b>Ontvangsten</b>	<b>1.242.576</b>	<b>1.282.903</b>	<b>1.283.636</b>	<b>1.324.782</b>	<b>1.326.352</b>
GEM - E - O - MJP000589 - Opmaak schoolfacturen aan de ouders	50.000	70.000	50.000	70.000	50.000

GEM - E - O - MJP000590 - Opmaak schoolfacturen aan de ouders	70.000	70.000	70.000	70.000	70.000
GEM - E - O - MJP000591 - Opmaak schoolfacturen aan de ouders	72.000	72.000	72.000	72.000	72.000
GEM - E - O - MJP000595 - Subsidies school Dijkstein	465.360	475.315	485.470	495.827	506.391
GEM - E - O - MJP000596 - Subsidies school GLOC	321.252	327.508	333.889	340.397	347.036
GEM - E - O - MJP000597 - Subsidies school Octopus	252.964	257.080	261.277	265.558	269.925
GEM - E - O - MJP000603 - Verhuuring turnzaal en refeters scholen	11.000	11.000	11.000	11.000	11.000
<b>Uitgaven</b>	<b>944.032</b>	<b>791.405</b>	<b>1.259.012</b>	<b>677.105</b>	<b>667.021</b>
GEM - E - U - MJP000569 - Beheers- en werkingskosten van de informatica	26.205	26.413	26.624	26.838	27.055
GEM - E - U - MJP000570 - Beheers- en werkingskosten van de informatica	30.900	18.835	18.992	19.152	19.314
GEM - E - U - MJP000571 - Beheers- en werkingskosten van de informatica	13.844	13.957	14.071	14.187	14.305
GEM - E - U - MJP000572 - Kantoorkosten	14.403	14.403	14.403	14.403	14.403
GEM - E - U - MJP000573 - Kantoorkosten	8.648	8.648	8.648	8.648	8.648
GEM - E - U - MJP000574 - Kantoorkosten	12.332	12.332	12.332	12.332	12.332
GEM - E - U - MJP000575 - Kosten i.k.v. de schoolrekening (maximumfactuur, maaltijden, abonnementen, ...)	50.000	70.000	50.000	70.000	50.000
GEM - E - U - MJP000576 - Kosten i.k.v. de schoolrekening (maximumfactuur, maaltijden, abonnementen, ...)	70.000	70.000	70.000	70.000	70.000
GEM - E - U - MJP000577 - Kosten i.k.v. de schoolrekening (maximumfactuur, maaltijden, abonnementen, ...)	72.000	72.000	72.000	72.000	72.000
GEM - E - U - MJP000578 - Kosten voor schoolreizen en geschenkjes	15.025	15.250	15.479	15.711	15.947
GEM - E - U - MJP000580 - Kosten voor schoolreizen en geschenkjes	11.518	11.691	11.866	12.044	12.225
GEM - E - U - MJP000581 - Kosten voor schoolreizen en geschenkjes	20.487	20.794	21.106	21.423	21.744
GEM - E - U - MJP000582 - Lidgeld OVSG	10.929	10.207	10.347	10.488	10.632
GEM - E - U - MJP000583 - Onkosten proclamaties, recepties, ...	490	498	505	513	520
GEM - E - U - MJP000584 - Onkosten proclamaties, recepties, ...	902	916	930	944	958
GEM - E - U - MJP000585 - Onkosten proclamaties, recepties, ...	665	675	685	695	706
GEM - E - U - MJP000586 - Onkosten wijkwerken tijdens middageten	1.583	1.583	1.583	1.583	1.583
GEM - E - U - MJP000587 - Onkosten wijkwerken voor hulp in de scholen	893	893	893	893	893
GEM - E - U - MJP000588 - Onkosten wijkwerken voor hulp in de scholen + vergoeding vrijwilligers middaghuip	5.250	5.250	5.250	5.250	5.250
GEM - E - U - MJP000592 - Studie- en vormingsdagen (op basis van subsidie VI. G.)	3.045	3.045	3.045	3.045	3.045
GEM - E - U - MJP000593 - Studie- en vormingsdagen (op basis van subsidie VI. G.)	4.060	4.060	4.060	4.060	4.060
GEM - E - U - MJP000594 - Studie- en vormingsdagen (op basis van subsidie VI. G.)	3.045	3.045	3.045	3.045	3.045
GEM - E - U - MJP000598 - Technisch materiaal en prestaties	46.280	38.434	39.011	39.596	40.190
GEM - E - U - MJP000599 - Technisch materiaal en prestaties	67.740	79.756	69.953	71.002	72.067
GEM - E - U - MJP000600 - Technisch materiaal en prestaties	58.851	50.913	60.772	52.588	53.377
GEM - E - U - MJP000602 - Tussenkomst van de gemeente in de tutti frutti actie voor de leerkrachten	1.075	1.091	1.107	1.124	1.141
GEM - E - U - MJP000624 - Eetwareninspectie, Sabam, Reprobel, Billijke vergoeding scholen	4.106	4.167	4.230	4.293	4.358
GEM - E - U - MJP000636 - Telefoonkosten en internet school Gloc	1.900	1.900	1.900	1.900	1.900
GEM - E - U - MJP000637 - Telefoonkosten en internet school Octopus	2.000	2.000	2.000	2.000	2.000
GEM - E - U - MJP000638 - Telefoonkosten en internet school Dijkstein	1.900	1.900	1.900	1.900	1.900
GEM - E - U - MJP000652 - Onderhouden en moderniseren van onze drie schoolgebouwen: GLOC - onderhoud gebouw	10.000	10.000	10.000	10.000	10.000
GEM - E - U - MJP000654 - Onderhouden en moderniseren van onze drie schoolgebouwen: Dijkstein - onderhoud gebouw	20.144	20.144	10.000	10.000	10.000
GEM - E - U - MJP000656 - Onderhouden en moderniseren van onze drie schoolgebouwen: Octopus - onderhoud gebouw	10.000	10.000	10.000	10.000	10.000
GEM - E - U - MJP000662 - Benodigdheden school Dijkstein	3.500	3.500	3.500	3.500	3.500
GEM - E - U - MJP000663 - Benodigdheden school Gloc	3.500	3.500	3.500	3.500	3.500
GEM - E - U - MJP000664 - Benodigdheden school Octopus	3.500	3.500	3.500	3.500	3.500
GEM - E - U - MJP000763 - Subsidie voor de scholengemeenschap	1.308	1.308	1.308	1.308	1.308
GEM - E - U - MJP000881 - Prestaties scholen: glaswas en matten	11.165	11.332	11.502	11.675	11.850
GEM - E - U - MJP000882 - Onderhoudsproducten Dijkstein	5.000	5.000	5.000	5.000	5.000
GEM - E - U - MJP000883 - Onderhoudsproducten Gloc	5.000	5.000	5.000	5.000	5.000
GEM - E - U - MJP000884 - Onderhoudsproducten Octopus	5.000	5.000	5.000	5.000	5.000

GEM - E - U - MJP001373 - Semu : Licentie voor het kopiëren van liedjesteksten en partituren	5.800	0	0	0	5.800
GEM - E - U - MJP001843 - Aanstelling van leerkrachten via werkingsmiddelen	1.200	0	0	0	0
GEM - I - U - MJP000563 - Aankoop meubilair	6.530	4.300	4.300	4.300	4.300
GEM - I - U - MJP000565 - Aankoop computermateriaal	581	0	0	0	0
GEM - I - U - MJP000567 - Aankoop meubilair	6.735	3.170	3.170	3.170	3.170
GEM - I - U - MJP000568 - Aankoop meubilair	7.386	5.840	5.840	5.840	5.840
GEM - I - U - MJP000601 - Technische ondersteuning (vervanging geluidsinstallatie, koffiezet, vaatwasmachine, ...) (Totaalkrediet voor de 3 scholen s	83	3.000	3.000	3.000	3.000
GEM - I - U - MJP000604 - Vervangingsinvesteringen: Speelplaats en sport	4.943	1.585	1.585	1.585	1.585
GEM - I - U - MJP000605 - Vervangingsinvesteringen: Speelplaats en sport	7.340	2.920	2.920	2.920	2.920
GEM - I - U - MJP000606 - Vervangingsinvesteringen: Speelplaats en sport	8.965	2.150	2.150	2.150	2.150
GEM - I - U - MJP000653 - Onderhouden en moderniseren van onze drie schoolgebouwen: GLOC - buitengewoon onderhoud gebouw	67.943	8.000	393.000	8.000	8.000
GEM - I - U - MJP000655 - Onderhouden en moderniseren van onze drie schoolgebouwen: Dijkstein - buitengewoon onderhoud gebouw	24.000	70.000	8.000	8.000	8.000
GEM - I - U - MJP000657 - Onderhouden en moderniseren van onze drie schoolgebouwen: Octopus - buitengewoon onderhoud gebouw	78.378	47.500	220.000	8.000	8.000
GEM - I - U - MJP001584 - Speeltoestellen school Dijkstein	70.956	0	0	0	0
GEM - I - U - MJP001879 - Infrastructuurwerken turnzalen (i.f.v. scholen en verenigingen)	15.000	0	0	0	0
<b>AP 3.2. Flankerend en coördinerend onderwijsbeleid</b>					
AC 3.2.1. Flankerende maatregelen en coördinerend beleid					
<b>Uitgaven</b>	<b>315.942</b>	<b>312.855</b>	<b>315.167</b>	<b>317.521</b>	<b>319.918</b>
GEM - E - U - MJP001064 - Uitbouwen werking "bibliotheek op school" - organisatie activiteiten	7.500	7.500	7.500	7.500	7.500
GEM - E - U - MJP001065 - Uitbouwen werking "bibliotheek op school" - structurele kosten	711	721	732	743	754
GEM - E - U - MJP001067 - Digitaal aanmelden basis- en secundair onderwijs	3.333	2.400	2.436	2.473	2.510
GEM - E - U - MJP001068 - Digitaal aanmelden GLOC, Dijkstein en OCTOPUS	1.161	1.179	1.196	1.214	1.232
GEM - E - U - MJP001070 - Voor- en naschoolse bewaking vrij onderwijs	57.414	57.414	57.414	57.414	57.414
GEM - E - U - MJP001071 - Subsidie naschoolse opvang in de scholen	49.500	49.500	49.500	49.500	49.500
GEM - E - U - MJP001072 - Bijtaken gemeentelijk onderwijs	70.953	65.997	67.317	68.663	70.036
GEM - E - U - MJP001073 - Opvang in de scholen door leerkrachten voor BKO	7.467	7.617	7.769	7.924	8.083
GEM - E - U - MJP001074 - Onkosten Wijkwerkers en vrijwilligers voor naschoolse opvang in de gemeentescholen	16.560	16.560	16.560	16.560	16.560
GEM - E - U - MJP001076 - Conservatorium - ereloon auteursrechten	150	150	150	150	150
GEM - E - U - MJP001077 - Conservatorium - benodigdheden en prestaties	203	206	209	212	215
GEM - E - U - MJP001078 - Instrumentenfonds	6.100	6.100	6.100	6.100	6.100
GEM - E - U - MJP001079 - Conservatorium - terugbetaling deel inschrijvingsgeld leerlingen	4.140	6.000	6.000	6.000	6.000
GEM - E - U - MJP001080 - Terugbetaling busvervoer zwemmen	22.000	22.000	22.000	22.000	22.000
GEM - E - U - MJP001081 - Diverse acties rond het flankerend en coördinerend onderwijsbeleid	50.750	51.511	52.284	53.068	53.864
GEM - E - U - MJP001082 - Aanmeldsysteem onderwijs - onderhoudskosten	1.000	1.000	1.000	1.000	1.000
GEM - E - U - MJP001084 - Busvervoer voor zwemmen kleuters en leerlingen lager onderwijs	17.000	17.000	17.000	17.000	17.000
AC 3.2.2. Veilig schoolverkeer					
<b>Uitgaven</b>	<b>40.340</b>	<b>41.370</b>	<b>41.401</b>	<b>41.433</b>	<b>41.465</b>
GEM - E - U - MJP001085 - Organisatie sensibiliseringsacties met betrekking tot veilige school- en woonomgevingen	500	500	500	500	500
GEM - E - U - MJP001087 - Inzetten van gemachtigde opzichters i.s.m. VDAB	38.810	38.810	38.810	38.810	38.810
GEM - E - U - MJP001088 - Uitrusting en kledij gemachtigde opzichters	1.030	2.060	2.091	2.123	2.155
AC 3.2.3. Kinderopvang en vakantiewerking					
<b>Ontvangsten</b>	<b>731.000</b>	<b>805.000</b>	<b>805.000</b>	<b>805.000</b>	<b>805.000</b>
GEM - E - O - MJP001090 - Vakantiewerking - ontvangsten	23.200	29.000	29.000	29.000	29.000
GEM - E - O - MJP001094 - Flexibele kinderopvang - ontvangsten BKO	272.800	341.000	341.000	341.000	341.000
GEM - E - O - MJP001095 - Flexibele kinderopvang - subsidie	435.000	435.000	435.000	435.000	435.000
<b>Uitgaven</b>	<b>105.827</b>	<b>97.251</b>	<b>98.657</b>	<b>100.084</b>	<b>101.533</b>
GEM - E - U - MJP001089 - Vakantiewerking - organisatie	50.757	54.602	55.421	56.252	57.096
GEM - E - U - MJP001091 - Vakantiewerking - onkosten wijkwerkers en vrijwilligers	2.000	2.000	2.000	2.000	2.000

GEM - E - U - MJP001092 - Vakantiewerking - éénmalig alternatief (WAVO niet bereikbaar)	3.000	0	0	0	0
GEM - E - U - MJP001093 - Flexibele kinderopvang - dagelijkse werking en vakantiewerking	38.570	39.149	39.736	40.332	40.937
GEM - E - U - MJP001096 - Stimuleren en faciliteren aanbod flexibele kinderop - ondersteuning van onthaalouders en kinderdagverblijven	1.500	1.500	1.500	1.500	1.500
GEM - E - U - MJP001097 - Opnemen regierol in het kader van het lokaal loket kinderopvang	10.000	0	0	0	0
<b>AP 3.3. Sport en beweging</b>					
AC 3.3.1. Sport- en speelinfrastructuur					
<b>Uitgaven</b>	<b>1.216.106</b>	<b>2.055.281</b>	<b>418.414</b>	<b>121.662</b>	<b>111.852</b>
GEM - E - U - MJP001103 - MTB Kadodderoute	500	500	500	500	500
GEM - E - U - MJP001406 - Sporthal Loerenboske - schoonmaak (incl. matten, glaswas)	55.923	56.761	57.613	58.477	59.354
GEM - E - U - MJP001415 - Sporthal Bruultjeshoek - schoonmaak (incl. matten)	12.896	13.090	13.286	13.485	13.688
GEM - I - U - MJP001099 - Speeltoestellen, sporttoestellen en speelbossen	82.629	25.000	25.000	25.000	25.000
GEM - I - U - MJP001100 - Binnengebied Bruultjeshoek - spelinfrastructuur	0	73.000	0	0	0
GEM - I - U - MJP001101 - Binnengebied Bruultjeshoek - sportinfrastructuur	0	175.000	0	0	0
GEM - I - U - MJP001102 - Opstellen subsidiereglement voor aanleg en onderhoud kunstgrasvelden voor sportverenigingen	250.000	125.000	250.000	0	0
GEM - I - U - MJP001105 - Binnengebied Bruultjeshoek - aanleg	61.935	1.400.000	0	0	0
GEM - I - U - MJP001398 - Bruultjeshoek (inclusief uitbreiding) - investeringen	232.336	135.890	56.890	4.840	0
GEM - I - U - MJP001400 - Michielsbad (inclusief dakrenovatie) - investeringen	200.255	38.940	4.840	9.680	4.840
GEM - I - U - MJP001403 - Maanhoevebad (inclusief dakrenovatie) - investeringen	211.145	4.840	4.840	9.680	4.840
GEM - I - U - MJP001405 - Sporthal Bruultjeshoek - appartement	45.980	0	0	0	0
GEM - I - U - MJP001462 - Sporthal Bruultjeshoek - onderhoud sportvloeren en -materialen	9.680	7.260	0	0	1.815
GEM - I - U - MJP001464 - Sporthal Loerenboske - onderhoud sportvloeren en -materialen	10.890	0	5.445	0	1.815
GEM - I - U - MJP001581 - Binnengebied Bruultjeshoek - ontwerp	41.937	0	0	0	0
AC 3.3.2. Sport- en bewegingsinitiatieven					
<b>Ontvangsten</b>	<b>26.000</b>	<b>26.000</b>	<b>26.000</b>	<b>26.000</b>	<b>26.000</b>
GEM - E - O - MJP001107 - Aanbieden initiaties & Start2 - inkomsten	8.000	8.000	8.000	8.000	8.000
GEM - E - O - MJP001108 - Jaarlijkse G-sportdag - subsidie	3.000	3.000	3.000	3.000	3.000
GEM - E - O - MJP001113 - Textielinzameling t.v.v. sportclubs met G-werking - ontvangsten	15.000	15.000	15.000	15.000	15.000
<b>Uitgaven</b>	<b>38.135</b>	<b>45.386</b>	<b>45.788</b>	<b>46.195</b>	<b>46.609</b>
GEM - E - U - MJP001106 - Aanbieden initiatie & Start2, .. (Interscholensportdagen, kleutersportdagen, Vlaamse Veldloop, ...)	18.520	25.756	26.142	26.534	26.932
GEM - E - U - MJP001109 - Jaarlijkse G-sportdag - organisatie	3.000	3.000	3.000	3.000	3.000
GEM - E - U - MJP001110 - Uitwerken sport- en bewegingsaanbod voor senioren	1.015	1.030	1.046	1.061	1.077
GEM - E - U - MJP001111 - Dotatie aan sportclub met G-werking i.o.m. inkomsten textielinzameling	15.000	15.000	15.000	15.000	15.000
GEM - E - U - MJP001112 - Spelend Nederlands Leren (SNEL) project - uitbetaling subsidie speelplein Weyneshof	600	600	600	600	600
<b>AP 3.4. Gezondheid</b>					
AC 3.4.1. Gezondheid					
<b>Ontvangsten</b>	<b>500</b>	<b>500</b>	<b>500</b>	<b>500</b>	<b>500</b>
GEM - E - O - MJP001115 - Organiseren sensibiliseringsacties voor bewustwording gezonde levensstijl i.s.m. Logo Mechelen en Vigez - inkomsten	500	500	500	500	500
<b>Uitgaven</b>	<b>30.730</b>	<b>30.976</b>	<b>30.679</b>	<b>31.848</b>	<b>31.564</b>
GEM - E - U - MJP001114 - Organisatie sensibiliseringsacties voor bewustwording gezonde levensstijl i.s.m. Logo Mechelen en Vigez	1.055	200	200	200	200
GEM - E - U - MJP001116 - Tussenkost aankoop AED-toestellen	1.000	0	0	0	0
GEM - E - U - MJP001117 - Fruit en soep op het werk	20.780	28.846	29.279	29.718	30.164
GEM - E - U - MJP001118 - Sensibiliseren bevolking i.h.k.v. "Generatie rookvrij"	355	200	200	200	200
GEM - E - U - MJP001119 - Ondersteunen scholen en verenigingen bij organisatie acties rond mentale en fysieke gezondheid	800	500	500	500	500
GEM - E - U - MJP001120 - Opzetten acties rond "Time out tegen pesten" en "Ethiek in de sport" bij verenigingen	500	500	500	500	500
GEM - E - U - MJP001121 - Organisatie "Samen koken" en "Samen eten" i.s.m. Velt vzw	0	730	0	730	0
GEM - E - U - MJP001842 - Vervanging bestaande AED-toestellen (+/- levensduur van 8 jaar)	6.240	0	0	0	0
<b>AP 3.5. Economie</b>					
AC 3.5.1. Detailhandel en horeca					

<b>Uitgaven</b>	<b>71.600</b>	<b>66.600</b>	<b>66.600</b>	<b>66.600</b>	<b>66.600</b>
GEM - E - U - MJP001122 - Ondersteunen vzw Winkelpromotie - jaarlijks werkingsbudget	50.000	50.000	50.000	50.000	50.000
GEM - E - U - MJP001123 - Skwinkelbon - promotie door verschillende acties	2.000	2.000	2.000	2.000	2.000
GEM - E - U - MJP001124 - Skwinkelbon - onderzoeken mogelijkheden Skwinkelbon-app	300	300	300	300	300
GEM - E - U - MJP001125 - Skwinkelbon - verkoop via systeem Joyn	9.800	9.800	9.800	9.800	9.800
GEM - E - U - MJP001126 - Opmaak strategisch commercieel plan - Horecaplan	7.000	2.000	2.000	2.000	2.000
GEM - E - U - MJP001127 - Toelagen aan horecazaken voor het gratis openstellen van toiletten	2.500	2.500	2.500	2.500	2.500
<b>AC 3.5.2. Startende ondernemers</b>					
<b>Ontvangsten</b>	<b>0</b>	<b>6.195</b>	<b>0</b>	<b>0</b>	<b>0</b>
GEM - E - O - MJP001130 - Subsidie voor organisatie workshops voor handelaars en ondernemers	0	6.195	0	0	0
<b>Uitgaven</b>	<b>16.695</b>	<b>10.500</b>	<b>10.500</b>	<b>10.500</b>	<b>10.500</b>
GEM - E - U - MJP001128 - Organisatie informatieavonden voor starters	500	500	500	500	500
GEM - E - U - MJP001129 - Aanbieden starterspakket aan startende ondernemers	10.000	10.000	10.000	10.000	10.000
GEM - E - U - MJP0011757 - Organisatie workshops voor handelaars en ondernemers	6.195	0	0	0	0
<b>AC 3.5.3. Ondernemingsbeleid</b>					
<b>Uitgaven</b>	<b>24.800</b>	<b>9.800</b>	<b>6.800</b>	<b>10.300</b>	<b>6.800</b>
GEM - E - U - MJP001131 - Bedrijvenparkmanagement	3.000	3.000	0	0	0
GEM - E - U - MJP001132 - Organiseren jaarlijkse netwerkvondens met KMO's en detailhandelaars	5.000	5.000	5.000	5.000	5.000
GEM - E - U - MJP001133 - Open Bedrijvendag	0	0	0	3.500	0
GEM - E - U - MJP001134 - Ontwikkeling KMO-zone Dreefvelden	15.000	0	0	0	0
OCMW - E - U - MJP001325 - Aanbieden hulp voor zelfstandigen in moeilijkheid via de externe partner Dyzo	1.800	1.800	1.800	1.800	1.800
<b>AC 3.5.4. Land- en tuinbouw</b>					
<b>Uitgaven</b>	<b>500</b>	<b>500</b>	<b>500</b>	<b>500</b>	<b>500</b>
GEM - E - U - MJP001136 - Actief promoten thuis- en hoeveverkoop en promotie van land- en tuinbouwproducten, stimuleren korte keten	500	500	500	500	500
<b>AP 3.6. Toerisme en erfgoed</b>					
<b>AC 3.6.1. Toerisme</b>					
<b>Ontvangsten</b>	<b>2.400</b>	<b>2.400</b>	<b>2.400</b>	<b>2.400</b>	<b>2.400</b>
GEM - E - O - MJP001142 - Tussenkoms in de organisatie van groepsbezoeken	2.400	2.400	2.400	2.400	2.400
<b>Uitgaven</b>	<b>61.900</b>	<b>54.900</b>	<b>54.900</b>	<b>54.900</b>	<b>54.900</b>
GEM - E - U - MJP001138 - Convenant vzw Wintertuin	5.000	5.000	5.000	5.000	5.000
GEM - E - U - MJP001139 - Samenwerking Kempens landschap - exploitatie Ursulinen	40.000	40.000	40.000	40.000	40.000
GEM - E - U - MJP001143 - Opening toeristisch seizoen	3.000	3.000	3.000	3.000	3.000
GEM - E - U - MJP001563 - Promotie toerisme - werkingskosten	6.900	6.900	6.900	6.900	6.900
GEM - E - U - MJP001775 - Strategisch plan toerisme Mechelen - SKW	7.000	0	0	0	0
<b>AC 3.6.3. 't Grom en Midzeelhoef</b>					
<b>Uitgaven</b>	<b>400.000</b>	<b>65.000</b>	<b>65.000</b>	<b>40.000</b>	<b>40.000</b>
GEM - E - U - MJP001146 - VZW Midzeelhoef - bezoekerscentrum	90.000	65.000	65.000	40.000	40.000
GEM - I - U - MJP001145 - Subsidie aan vzw Midzeelhoef voor renovatie en restauratie GROM 2.0 - Midzeelhoef II	300.000	0	0	0	0
GEM - I - U - MJP001876 - Extra subsidie aan 't Grom voor de onvoorziene kosten aan de stookketel	10.000	0	0	0	0
<b>AC 3.6.4. Erfgoed</b>					
<b>Uitgaven</b>	<b>5.612</b>	<b>5.624</b>	<b>5.637</b>	<b>7.649</b>	<b>5.662</b>
GEM - E - U - MJP001147 - Ondersteunen en promoten van documentatie- en erfgoedcentrum in het Raadhuis	4.800	4.800	4.800	4.800	4.800
GEM - E - U - MJP001148 - Organisatie Erfgoeddag	812	824	837	849	862
GEM - E - U - MJP001149 - Openingsreceptie Open Monumentendag	0	0	0	2.000	0
<b>AC 3.6.5. Onroerend erfgoed</b>					
<b>Ontvangsten</b>	<b>25.500</b>	<b>0</b>	<b>0</b>	<b>136.402</b>	<b>0</b>
GEM - I - O - MJP001152 - Renoveren kerk, Pastorij en het Raadhuis in dorpskern Onze-Lieve-Vrouw-Waver - subsidie	25.500	0	0	136.402	0
<b>Uitgaven</b>	<b>565.363</b>	<b>188.000</b>	<b>178.000</b>	<b>223.000</b>	<b>473.000</b>



GEM - I - U - MJP001150 - Schranshoeve - uitvoeren instandhoudingswerken	1.259	0	0	0	0
GEM - I - U - MJP001151 - Restauratie Sint-Ursula instituut - subsidies	332.637	173.000	173.000	173.000	173.000
GEM - I - U - MJP001153 - Renoveren kerk, Pastorij en het Raadhuis in dorpskern Onze-Lieve-Vrouw-Waver - erelonen en uitvoering	231.467	15.000	5.000	50.000	300.000
<b>AP 3.7. Citymarketing</b>					
AC 3.7.1. Citymarketing					
<b>Uitgaven</b>	<b>3.968</b>	<b>0</b>	<b>0</b>	<b>0</b>	<b>0</b>
GEM - E - U - MJP001154 - Uitwerken citymarketing via verschillende communicatiekanalen	7.500	0	0	0	0
GEM - E - U - MJP001155 - Opmaak citymarketingplan	-3.532	0	0	0	0
<b>AP 3.8. Begraafplaatsen</b>					
AC 3.8.1. Begraafplaatsen					
<b>Uitgaven</b>	<b>308.859</b>	<b>34.500</b>	<b>74.500</b>	<b>34.500</b>	<b>129.500</b>
GEM - E - U - MJP001157 - Omvormen begraafplaatsen tot groene oases	3.000	3.000	3.000	3.000	3.000
GEM - E - U - MJP001158 - Selecteren en bewaren meest waardevolle graven op onze begraafplaatsen	5.000	5.000	5.000	5.000	5.000
GEM - E - U - MJP001161 - Onderhouden van een groetplaats op elke begraafplaats	1.500	1.500	1.500	1.500	1.500
GEM - I - U - MJP001156 - Ontgraven van vervallen concessies	198.282	5.000	5.000	5.000	60.000
GEM - I - U - MJP001159 - Aanbieden van alle traditionele vormen van begraving en onderzoeken welke nieuwe vormen van begravingen kunnen worden	60.000	20.000	60.000	20.000	60.000
GEM - I - U - MJP001160 - Voorzien van een speciale ruimte op onze begraafplaatsen voor "Sterrenkinderen" en "Vlinderkinderen"	27.135	0	0	0	0
GEM - I - U - MJP001582 - Afbraak dodenhuisje	13.943	0	0	0	0
<b>AP 3.9. Levensbeschouwingen</b>					
AC 3.9.1. Kerkfabrieken					
<b>Uitgaven</b>	<b>375.940</b>	<b>25.371</b>	<b>38.498</b>	<b>42.432</b>	<b>19.172</b>
GEM - E - U - MJP001166 - Kerkfabriek Sint-Catharina - werkingssubsidie	3.257	11.016	11.236	11.461	11.690
GEM - E - U - MJP001167 - Kerkfabriek Sint-Catharina - secretariaatsvergoeding	3.492	3.544	3.597	3.651	3.706
GEM - E - U - MJP001168 - Kerkfabriek Goede Herder - secretariaatsvergoeding	3.558	3.611	3.665	3.720	3.776
GEM - I - U - MJP001163 - Kerkfabriek De Goede Herder - investeringssubsidie	85.606	7.200	5.000	13.600	0
GEM - I - U - MJP001164 - Kerkfabriek Sint-Augustinus - investeringssubsidie	255.000	0	0	0	0
GEM - I - U - MJP001165 - Kerkfabriek Sint-Catharina - investeringssubsidie	25.027	0	15.000	10.000	0
<b>BD 4. Sint-Katelijne-Waver, klaar voor de toekomst!</b>					
<b>AP 4.1. Kindvriendelijke gemeente</b>					
AC 4.1.1. Kindvriendelijke gemeente					
<b>Uitgaven</b>	<b>8.060</b>	<b>4.121</b>	<b>4.183</b>	<b>4.245</b>	<b>4.309</b>
GEM - E - U - MJP001169 - Uitvoeren uitgebreid participatief onderzoek i.h.k.v. opmaak nieuwe aanvraag verlenging label Kindvriendelijke gemeente	4.000	0	0	0	0
GEM - E - U - MJP001170 - Kindvriendelijke gemeente - participatief onderzoek i.h.k.v. verlenging label	4.060	4.121	4.183	4.245	4.309
AC 4.1.2. Huis van het Kind					
<b>Ontvangsten</b>	<b>7.000</b>	<b>7.000</b>	<b>7.000</b>	<b>7.000</b>	<b>7.000</b>
GEM - E - O - MJP001171 - Omvormen adviesraad Lokaal Overleg Kinderopvang (LOK)-vrijtijdsparticipatie naar overlegplatform netwerk Huis van h	7.000	7.000	7.000	7.000	7.000
<b>Uitgaven</b>	<b>17.500</b>	<b>7.000</b>	<b>7.000</b>	<b>7.000</b>	<b>7.000</b>
GEM - E - U - MJP001172 - Verschaffen van correcte info en gericht doorverwijzen door medewerkers Huis van het Kind	7.500	0	0	0	0
GEM - E - U - MJP001173 - LOK-vrijtijdsparticipatie	10.000	7.000	7.000	7.000	7.000
<b>AP 4.2. Ruimtelijke orde</b>					
AC 4.2.1. Beleidsplan ruimte					
<b>Uitgaven</b>	<b>30.000</b>	<b>60.000</b>	<b>0</b>	<b>0</b>	<b>0</b>
GEM - I - U - MJP001175 - Ontwikkeling van beleidsinstrumenten ruimtelijke planning en omgeving	30.000	60.000	0	0	0
AC 4.2.2. RUP's					
<b>Uitgaven</b>	<b>118.297</b>	<b>60.000</b>	<b>0</b>	<b>0</b>	<b>0</b>
GEM - I - U - MJP001176 - RUP De Nayer	29.397	0	0	0	0
GEM - I - U - MJP001177 - RUP De Wijnvelden	16.900	0	0	0	0
GEM - I - U - MJP001178 - RUP Hagelstein	20.000	20.000	0	0	0

GEM - I - U - MJP001179 - Opmaak Masterplan Stationsomgeving	20.000	20.000	0	0	0
GEM - I - U - MJP001180 - RUP Lemenhoek	15.000	20.000	0	0	0
GEM - I - U - MJP001181 - Uitvoeren mobiliteitsstudie binnen opmaak RUP De Nayer én Masterplan stationsomgeving	12.000	0	0	0	0
GEM - I - U - MJP001182 - RUP Schranshoeve	5.000	0	0	0	0
<b>AP 4.3. Goed wonen</b>					
AC 4.3.1. Natuur- en parkbeheer					
<b>Ontvangsten</b>	<b>102.577</b>	<b>0</b>	<b>0</b>	<b>0</b>	<b>0</b>
GEM - I - O - MJP001202 - Borgersteinpark - subsidie "Natuur in je buurt" ANB	67.055	0	0	0	0
GEM - I - O - MJP001587 - Verkavelingsfinanciering voor groenaanleg Esdoornstraat	35.522	0	0	0	0
<b>Uitgaven</b>	<b>626.402</b>	<b>150.569</b>	<b>144.751</b>	<b>134.191</b>	<b>133.636</b>
GEM - E - U - MJP001183 - Domein Roosendaal - uitvoeren parkbeheerplan	39.000	40.000	39.000	40.000	39.000
GEM - E - U - MJP001185 - Parkbeheerplan Sint-Michielsdomein - uitvoeren onderhoudswerken	11.165	11.332	11.502	11.675	11.850
GEM - E - U - MJP001186 - Beheerplan Pasbrugbos - uitvoeren onderhoudswerken	11.165	11.332	11.502	11.675	11.850
GEM - E - U - MJP001189 - Uitvoeren projecten rond landschapszorg, natuurbehoud en educatie i.s.m. RLRL	7.500	7.500	7.500	7.500	7.500
GEM - E - U - MJP001194 - Subsidie voor beheer of aanleg kleine landschapselementen	4.000	4.000	4.000	4.000	4.000
GEM - E - U - MJP001195 - Opmaak visie rond de groen-blauwe dooradering binnen onze gemeente	20.000	0	0	0	0
GEM - E - U - MJP001196 - Groenonderhoud door aannemer tijdens waarborgperiode na oplevering wegenprojecten - Stationsstraat, Schrans-Kruis	22.000	10.250	5.000	0	0
GEM - E - U - MJP001198 - Samenwerken met Natuurpunt i.h.k.v. natuurbeheer en educatie	6.000	3.000	3.000	3.000	3.000
GEM - E - U - MJP001199 - Samenwerken met RLRL i.h.k.v. concrete projecten en landschapontwikkeling	6.064	6.155	6.247	6.341	6.436
GEM - E - U - MJP001200 - Inrichten Borgersteinpark volgens parkbeheerplan - subsidie aan Borgerstein	12.500	12.500	12.500	12.500	12.500
GEM - I - U - MJP001184 - Borgersteinpark - opmaak parkbeheerplan	16.000	0	0	0	0
GEM - I - U - MJP001188 - Bos Pannevaren - opmaak beheerplan	1.467	0	0	0	0
GEM - I - U - MJP001190 - Uitbreiden bestaande bossen door creëren van wandellussen en trage wegen	50.000	10.000	10.000	10.000	10.000
GEM - I - U - MJP001193 - Landschapspark Waverwoud - uitvoeren acties uit het beheersplan	110.177	0	0	0	0
GEM - I - U - MJP001197 - Ondersteunen Natuurpunt bij aankoop natuurgebieden	17.980	5.000	5.000	5.000	5.000
GEM - I - U - MJP001201 - Uitvoeren acties (park)beheerplannen	56.526	22.500	22.500	22.500	22.500
GEM - I - U - MJP001203 - Borgersteinpark - inrichting zone 'Avontuurlijk spelen'	45.000	0	0	0	0
GEM - I - U - MJP001204 - Borgersteinpark - inrichting sporttoestellen	26.336	0	0	0	0
GEM - I - U - MJP001205 - Borgersteinpark - inrichting paden en infrastructuur	115.000	0	0	0	0
GEM - I - U - MJP001206 - Borgersteinpark - aanvullende groenwerken	5.000	0	0	0	0
GEM - I - U - MJP001585 - Opmaak beheersplannen en acties (o.a. Bos Verloren Hoek, oude spoorwegberm, inplantingsplan RLRL, ...)	8.000	7.000	7.000	0	0
GEM - I - U - MJP001586 - Groenvoorziening t.h.v. Esdoornstraat 8 en 9 naast nr. 12 via verkavelingsfinanciering	35.522	0	0	0	0
AC 4.3.2. Groenonderhoud					
<b>Uitgaven</b>	<b>330.000</b>	<b>340.000</b>	<b>360.000</b>	<b>367.050</b>	<b>374.206</b>
GEM - E - U - MJP001207 - Vellen en snoeien van bomen, groenonderhoud	280.000	300.000	320.000	327.050	334.206
GEM - E - U - MJP001209 - VZW Natuurpunt - natuurwerkers (sociale werkplaats)	40.000	40.000	40.000	40.000	40.000
GEM - I - U - MJP001208 - Realiseren groene long naast R6	10.000	0	0	0	0
AC 4.3.3. Waterbeheer					
<b>Uitgaven</b>	<b>181.054</b>	<b>165.000</b>	<b>160.000</b>	<b>170.000</b>	<b>180.000</b>
GEM - E - U - MJP001211 - Afkoppeling regenwater	50.000	50.000	50.000	50.000	50.000
GEM - E - U - MJP001742 - Onderhoud waterlopen en slibruiming - baan- en publieke grachten	27.500	65.000	55.000	65.000	75.000
GEM - I - U - MJP001212 - Noodinterventie waterlopen en waterpartijen	97.513	50.000	50.000	50.000	50.000
GEM - I - U - MJP001213 - Buitengewoon onderhoud waterlopen en slibruiming - baan- en publieke grachten	6.041	0	5.000	5.000	5.000
AC 4.3.4. Dorpskernvernieuwing O.L.V.-Waver					
<b>Ontvangsten</b>	<b>765.000</b>	<b>82.000</b>	<b>847.000</b>	<b>0</b>	<b>0</b>
GEM - I - O - MJP001218 - Heraanleg Molenstraat - subsidie	765.000	0	765.000	0	0
GEM - I - O - MJP001219 - Heraanleg Dijk en Dorp - fietspadsubsidie	0	82.000	82.000	0	0
<b>Uitgaven</b>	<b>2.281.078</b>	<b>1.520.689</b>	<b>1.594.000</b>	<b>1.412.000</b>	<b>380.000</b>

GEM - I - U - MJP001214 - Herinrichting openbaar domein kern OLVW via participatietraject - erelonen	98.253	70.000	24.000	47.000	0
GEM - I - U - MJP001215 - Dorpskernvernieuwing OLVW - uitvoeren nodige infrastructuurwerken	0	0	1.450.000	1.340.000	0
GEM - I - U - MJP001217 - Heraanleg Molenstraat	1.931.678	978.689	0	0	0
GEM - I - U - MJP001220 - Heraanleg Dijk en Dorp	79.871	472.000	120.000	0	0
GEM - I - U - MJP001221 - Heraanleg Bosstraat	0	0	0	25.000	380.000
GEM - I - U - MJP001649 - Parking Bosstraat	171.276	0	0	0	0
AC 4.3.5. Dorpskernvernieuwing centrum					
<b>Uitgaven</b>	<b>560.938</b>	<b>425.500</b>	<b>25.000</b>	<b>41.000</b>	<b>0</b>
GEM - I - U - MJP001222 - Herinrichting openbaar domein kern Centrum via participatietraject - erelonen	0	5.000	25.000	40.000	0
GEM - I - U - MJP001224 - Heraanleg Wilsonstraat - Pidpa	560.938	420.500	0	1.000	0
<b>AP 4.4. Kwaliteitsvol wonen</b>					
AC 4.4.1. Woonbeleid					
<b>Uitgaven</b>	<b>85.170</b>	<b>80.358</b>	<b>81.563</b>	<b>82.786</b>	<b>84.028</b>
GEM - E - U - MJP001226 - In kaart brengen studentenhuysvesting en nagaan of zij voldoen aan de juiste kwaliteitsvoorschriften en vergunningen	6.000	0	0	0	0
GEM - E - U - MJP001228 - Lidmaatschap intergemeentelijk samenwerkings "Wonen langs Dijke en Nete"	79.170	80.358	81.563	82.786	84.028
<b>AP 4.5. Milieu en energie</b>					
AC 4.5.1. Klimaat- en energiebeleid					
<b>Ontvangsten</b>	<b>386.244</b>	<b>354.565</b>	<b>360.219</b>	<b>365.832</b>	<b>371.403</b>
GEM - E - O - MJP001232 - Project "Stroomversnellers" - subsidie	20.870	0	0	0	0
GEM - E - O - MJP001772 - "Licht als dienst" : exploitatiekost en voordeel in vennootschapsboekhouding	7.909	14.118	19.772	25.385	30.956
GEM - F - O - MJP001768 - "Licht als dienst" : leasingschuld voor de overname en de nieuwe investeringen	290.680	290.680	290.680	290.680	290.680
GEM - I - O - MJP001236 - PV-installatie op het dak gemeentelijk magazijn - subsidie	15.653	0	0	0	0
GEM - I - O - MJP001237 - PV-installatie op het dak gemeentelijk magazijn - subsidie Fluvius	1.365	0	0	0	0
GEM - I - O - MJP001770 - "Licht als dienst" : kapitaalvermindering	49.767	49.767	49.767	49.767	49.767
<b>Uitgaven</b>	<b>614.329</b>	<b>478.121</b>	<b>500.585</b>	<b>506.853</b>	<b>536.385</b>
GEM - E - U - MJP001230 - Monitoren energieverbruik gemeentelijke gebouwen via dataloggers	5.000	5.000	5.000	5.000	5.000
GEM - E - U - MJP001231 - Project "Stroomversnellers" - deelname	6.000	6.000	6.000	6.000	6.000
GEM - E - U - MJP001233 - Deelname projecten "See2Do" en de Woonwinkel	7.903	7.903	500	500	500
GEM - E - U - MJP001234 - Duurzamer en circulaire maken van eigen en privaat patrimonium	9.300	9.300	9.300	9.300	9.300
GEM - E - U - MJP001238 - Organisatie samen- of groepsaankopen	3.000	0	3.000	0	3.000
GEM - E - U - MJP001771 - "Licht als dienst" : financieringskosten	6.708	8.656	10.438	12.053	13.500
GEM - E - U - MJP001840 - Overeenkomst SUPRA i.s.m. Igemo	5.431	5.431	5.431	0	0
GEM - F - U - MJP001769 - "Licht als dienst" : aflossing leasingschuld	114.067	133.151	152.236	171.320	190.405
GEM - I - U - MJP001229 - Vervangen vervuilende dieselwagens door wagens met alternatieve energiebron	80.573	0	0	0	0
GEM - I - U - MJP001235 - PV-installatie op het dak gemeentelijk magazijn - installatie	47.000	0	0	0	0
GEM - I - U - MJP001239 - Vernieuwen en meer duurzaam maken van gemeentelijk machinepark	13.225	12.000	12.000	12.000	12.000
GEM - I - U - MJP001240 - Vernieuwen en meer duurzaam maken van poetsmateriaal en -machines	25.442	0	6.000	0	6.000
GEM - I - U - MJP001767 - "Licht als dienst" : schuld voor de overname en de nieuwe investeringen	290.680	290.680	290.680	290.680	290.680
AC 4.5.2. Milieuprojecten					
<b>Uitgaven</b>	<b>31.500</b>	<b>14.500</b>	<b>11.500</b>	<b>31.500</b>	<b>14.500</b>
GEM - E - U - MJP001241 - Uitvoeren periodieke analyses oppervlaktewater	0	3.000	0	0	3.000
GEM - E - U - MJP001242 - Uitvoeren akoestische onderzoeken op plaatsen met veel geluidshinder	20.000	0	0	20.000	0
GEM - E - U - MJP001243 - Verlenen subsidies voor gescheiden afvoer van hemel- en afvalwater	1.500	1.500	1.500	1.500	1.500
GEM - E - U - MJP001244 - Inwinnen wetenschappelijk onderbouwd advies inzake concrete milieuvraagstukken	10.000	10.000	10.000	10.000	10.000
AC 4.5.3. Afvalbeleid					
<b>Ontvangsten</b>	<b>725.197</b>	<b>730.374</b>	<b>735.553</b>	<b>740.730</b>	<b>745.909</b>
GEM - E - O - MJP001250 - Verkoop gemeentelijke huisvuilzakken, roze zakken en pmd-zakken	593.406	598.324	603.243	608.161	613.080
GEM - E - O - MJP001251 - Verkoop compostvaten	31.291	31.550	31.810	32.069	32.329

GEM - E - O - MJP001252 - Aanbieden mogelijkheid grof vuil en andere afvalstromen via recyclagepark Ivarem	25.000	25.000	25.000	25.000	25.000
GEM - E - O - MJP001253 - Ontvangen inningen afgifte roze zakken	5.000	5.000	5.000	5.000	5.000
GEM - E - O - MJP001254 - Organisatie jaarlijks één actie i.h.k.v. het project "Mooimakers" i.s.m. OVAM - subsidie	500	500	500	500	500
GEM - E - O - MJP001258 - Exploitatie recyclagepark Ivarem - toegang recyclagepark	70.000	70.000	70.000	70.000	70.000
<b>Uitgaven</b>	<b>1.585.495</b>	<b>1.454.097</b>	<b>1.472.921</b>	<b>1.441.626</b>	<b>1.461.637</b>
GEM - E - U - MJP001245 - Opzetten sensibiliseringscampagnes rond sorteren	300	300	0	300	0
GEM - E - U - MJP001246 - Exploitatie recyclagepark door Ivarem	440.000	490.000	498.000	506.000	515.000
GEM - E - U - MJP001247 - Efficiënte en betaalbare ophaling en verwerking afval i.s.m. Ivarem	968.000	813.600	824.000	835.000	846.000
GEM - E - U - MJP001248 - Financieel ondersteunen van circulaire economie	13.195	13.393	13.594	13.798	14.005
GEM - E - U - MJP001249 - Aanbieden selectieve inzameling van bepaalde afvalstromen via laagdrempelige inzamelpunten	3.000	0	0	0	0
GEM - E - U - MJP001255 - Ophaling asbestafval aan huis i.s.m. Ivarem	20.000	0	0	0	0
GEM - E - U - MJP001257 - Afvalophaling en verwerking - algemene werkingskost IVAREM	141.000	136.804	137.327	86.528	86.632
AC 4.5.4. Zwerfvuilbeleid					
<b>Uitgaven</b>	<b>118.810</b>	<b>105.889</b>	<b>109.855</b>	<b>107.835</b>	<b>108.830</b>
GEM - E - U - MJP001259 - Ondersteunen van zwerfvuillacties i.s.m. burgers en verenigingen	28.328	20.000	20.000	20.000	20.000
GEM - E - U - MJP001260 - Activeren en ondersteunen zwerfvuilmeters en -meters	1.500	1.500	1.500	1.500	1.500
GEM - E - U - MJP001261 - Ophalen zwerfvuil langs wegen en ledigen vuilnisbakken i.s.m. maatbedrijf	63.438	64.389	65.355	66.335	67.330
GEM - E - U - MJP001263 - Versterken samenwerking met de Intergemeentelijke cel voor omgevingshandhaving	22.544	20.000	20.000	20.000	20.000
GEM - I - U - MJP001262 - Actualiseren vuilnisbakkenbeleid	3.000	0	3.000	0	0
<b>BD 5. Sint-Katelijne-Waver, verantwoordelijk bestuurd!</b>					
<b>AP 5.1. Dienstverlening</b>					
AC 5.1.1. Klantenonthaal					
<b>Uitgaven</b>	<b>110.700</b>	<b>1.500</b>	<b>6.500</b>	<b>0</b>	<b>0</b>
GEM - E - U - MJP001290 - Dienstverlening - organisatie tevredenheidsonderzoek	2.200	1.500	6.500	0	0
GEM - I - U - MJP001288 - Herinrichten onthaal en wachtruimte gemeentehuis	64.500	0	0	0	0
GEM - I - U - MJP001783 - Huwelijken in open lucht	44.000	0	0	0	0
AC 5.1.2. Dienstverlening voor kansengroepen					
<b>Uitgaven</b>	<b>6.500</b>	<b>6.500</b>	<b>6.500</b>	<b>6.500</b>	<b>6.500</b>
OCMW - E - U - MJP001328 - Realiseren van Geïntegreerd Breed Onthaal i.s.m. CAW en diensten Maatschappelijk Werk van de ziekenfondsen (http	6.500	6.500	6.500	6.500	6.500
AC 5.1.3. Digitale dienstverlening					
<b>Uitgaven</b>	<b>13.375</b>	<b>44.000</b>	<b>21.500</b>	<b>32.150</b>	<b>32.150</b>
GEM - E - U - MJP001292 - Optimaliseren reservatie- en betalingssysteem voor gebruik sportinfrastructuur door verenigingen	1.500	1.500	1.500	1.500	1.500
GEM - E - U - MJP001294 - Implementatie gemeentelijke app	2.500	7.500	7.500	7.500	7.500
GEM - E - U - MJP001295 - Implementatie chatbot	0	0	7.500	0	0
GEM - E - U - MJP001297 - Actualiseren procesflow Contactmomentenbeheer voor postregistratie	4.375	0	0	0	0
GEM - E - U - MJP001298 - Digitaliseren, archiveren en ontsluiten documenten i.s.m. Faciliteit Bedrijf van de Vlaamse overheid	0	0	0	18.150	18.150
GEM - E - U - MJP001299 - Implementeren Burgerprofiel	2.500	2.500	2.500	2.500	2.500
GEM - E - U - MJP001301 - Integratie federale e-box	2.500	2.500	2.500	2.500	2.500
GEM - I - U - MJP001296 - Digitaliseren archief ruimtelijke ordening en milieu	0	30.000	0	0	0
<b>AP 5.2. Communicatie &amp; participatie</b>					
AC 5.2.1. Communicatie					
<b>Uitgaven</b>	<b>59.675</b>	<b>46.360</b>	<b>47.055</b>	<b>60.261</b>	<b>48.478</b>
GEM - E - U - MJP001302 - Verder ontwikkelen van bestaande communicatiekanalen o.b.v. communicatieonderzoek	30.450	30.907	31.370	31.841	32.319
GEM - E - U - MJP001303 - Opvolgen en invoeren van digitale ontwikkelingen	15.225	15.453	15.685	15.920	16.159
GEM - E - U - MJP001305 - Uitvoeren communicatieonderzoek	0	0	0	12.500	0
GEM - E - U - MJP001306 - Ontwikkelen huisstijl op maat van kinderen en jongeren	14.000	0	0	0	0
AC 5.2.2. Consultatie & participatie					
<b>Uitgaven</b>	<b>23.500</b>	<b>23.500</b>	<b>23.500</b>	<b>23.500</b>	<b>23.500</b>

GEM - E - U - MJP001308 - Burgerparticipatie - ontwikkelen van nieuwe formules en instrumenten	15.000	15.000	15.000	15.000	15.000
GEM - E - U - MJP001310 - Ondersteuning burgerconsultatie en -participatie	8.500	8.500	8.500	8.500	8.500
<b>AP 5.3. Aantrekkelijke werkgever</b>					
AC 5.3.1. Arbeidsvoorwaarden					
<b>Uitgaven</b>	<b>37.440</b>	<b>32.440</b>	<b>22.440</b>	<b>22.440</b>	<b>22.440</b>
GEM - E - U - MJP001312 - Sociale premies	26.000	11.000	11.000	11.000	11.000
GEM - E - U - MJP001314 - Aansluiten bij Gemeenschappelijke Sociale dienst Vlaanderen	11.440	11.440	11.440	11.440	11.440
GEM - E - U - MJP001315 - Evalueren en aanpassen personeelsreglementen	0	10.000	0	0	0
AC 5.3.2. Werkomgeving					
<b>Uitgaven</b>	<b>27.870</b>	<b>18.250</b>	<b>18.250</b>	<b>18.250</b>	<b>18.250</b>
GEM - E - U - MJP001319 - Organisatie jaarlijkse teambuilding werknemers	27.870	18.250	18.250	18.250	18.250
AC 5.3.3. Werkmiddelen					
<b>Uitgaven</b>	<b>17.000</b>	<b>17.000</b>	<b>19.800</b>	<b>17.000</b>	<b>17.000</b>
GEM - E - U - MJP001320 - Implementeren 360° beeldendatabank	10.000	10.000	10.000	10.000	10.000
GEM - E - U - MJP001321 - Uitwerken informatieveiligheidsbeleid i.s.m. externe partner	7.000	7.000	9.800	7.000	7.000
<b>AP 5.4. Gezonde financiën</b>					
AC 5.4.1. Retributies en belastingen					
<b>Ontvangsten</b>	<b>17.786.168</b>	<b>17.871.042</b>	<b>18.159.698</b>	<b>18.548.910</b>	<b>18.955.997</b>
GEM - E - O - MJP001323 - Grondconcessies	60.000	60.000	60.000	60.000	60.000
GEM - E - O - MJP001324 - Verkoop van grafkelders, urnekelders, nissen, graftekens en hangslotjes	45.100	45.100	45.100	45.100	45.100
GEM - E - O - MJP001326 - Belasting op begravingen, asverstrooiing, bijzetten in een columbarium	18.000	18.000	18.000	18.000	18.000
GEM - E - O - MJP001327 - Retributie op afgifte van administratieve stukken: geboortelijsten, stamboomopzoeken, naamswijziging, ...	2.000	2.000	2.000	2.000	2.000
GEM - E - O - MJP001329 - Belasting op opgravingen	2.100	2.100	2.100	2.100	2.100
GEM - E - O - MJP001330 - Retributie voor huwelijkenplechtigheden	2.700	2.700	2.700	2.700	2.700
GEM - E - O - MJP001331 - Belasting op afgifte van administratieve stukken	118.550	132.500	132.500	150.000	175.000
GEM - E - O - MJP001332 - Afsvalbelasting - bijdrage per gezin	342.799	342.799	342.799	342.799	342.799
GEM - E - O - MJP001333 - Retributie op werken nutsvoorzieningen op gemeentelijk openbaar domein - elektriciteit	35.246	35.246	35.246	35.246	35.246
GEM - E - O - MJP001335 - Retributie op werken nutsvoorzieningen op gemeentelijk openbaar domein - gas	12.378	12.378	12.378	12.378	12.378
GEM - E - O - MJP001336 - Opcentiemen onroerende voorheffing	7.392.855	7.503.748	7.616.305	7.730.549	7.846.507
GEM - E - O - MJP001337 - Personenbelasting	7.806.425	7.803.212	7.976.003	8.230.096	8.492.783
GEM - E - O - MJP001338 - Aanvullende belasting op leegstand / verwaarlozing bedrijfsgebouwen / verkrotting woningen	55.000	15.000	15.000	15.000	15.000
GEM - E - O - MJP001339 - Belasting op vervoer met taxi's	21.058	21.058	21.058	21.058	21.058
GEM - E - O - MJP001340 - Belasting op parkeren	11.000	11.000	11.000	11.000	11.000
GEM - E - O - MJP001341 - Belasting op motorrijtuigen	341.977	341.977	341.977	341.977	341.977
GEM - E - O - MJP001342 - Belasting op nachtwinkels, shisha-bars en private bureaus voor telecommunicatie	4.000	4.000	4.000	4.000	4.000
GEM - E - O - MJP001343 - Belasting op reclameborden	35.000	35.000	35.000	35.000	35.000
GEM - E - O - MJP001344 - Belasting voor verspreiden van reclamdrukwerk	200.000	200.000	200.000	200.000	200.000
GEM - E - O - MJP001345 - Bedrijfsbelasting	680.000	680.000	680.000	680.000	680.000
GEM - E - O - MJP001346 - Belasting op bals en danspartijen	4.000	4.000	4.000	4.000	4.000
GEM - E - O - MJP001347 - Belasting op kermissen	5.300	5.300	5.300	5.300	5.300
GEM - E - O - MJP001349 - Belasting op standplaats openbaar domein	7.550	7.550	7.550	7.550	7.550
GEM - E - O - MJP001350 - Bouwbelasting	40.000	40.000	40.000	40.000	40.000
GEM - E - O - MJP001351 - Belasting op niet-bebouwde percelen	120.000	120.000	120.000	120.000	120.000
GEM - E - O - MJP001352 - Belasting op leegstand gebouwen (Igeme)	90.000	90.000	90.000	90.000	90.000
GEM - E - O - MJP001353 - Belasting op standplaats privé-domein	5.950	5.950	5.950	5.950	5.950
GEM - E - O - MJP001354 - Jacht- en wapenvergunningen	500	500	500	500	500
GEM - E - O - MJP001355 - Belasting op masten en pylonen	162.180	165.424	168.732	172.107	175.549
GEM - E - O - MJP001356 - Belasting op inname openbare weg	30.000	30.000	30.000	30.000	30.000

GEM - E - O - MJP001357 - Belasting op aanvragen omgevingsvergunningen	130.000	130.000	130.000	130.000	130.000
GEM - E - O - MJP001572 - Combitaks	1.500	1.500	1.500	1.500	1.500
GEM - E - O - MJP001675 - Verkoop van rook- en CO-melders	3.000	3.000	3.000	3.000	3.000
<b>Uitgaven</b>	<b>25.000</b>	<b>25.000</b>	<b>0</b>	<b>0</b>	<b>0</b>
GEM - E - U - MJP001834 - Ondersteuning Igemo bij actualisatie KI	25.000	25.000	0	0	0
<b>AC 5.4.2. Financiering</b>					
<b>Ontvangsten</b>	<b>960.000</b>	<b>5.515.000</b>	<b>7.205.000</b>	<b>5.615.000</b>	<b>1.675.000</b>
GEM - F - O - MJP001361 - Op te nemen leningen	960.000	5.515.000	7.205.000	5.615.000	1.675.000
<b>Uitgaven</b>	<b>997.386</b>	<b>1.044.742</b>	<b>1.352.275</b>	<b>1.463.117</b>	<b>1.786.735</b>
GEM - E - U - MJP001359 - Intresten op leningen ten laste van de gemeente	165.048	142.493	119.639	97.086	73.923
GEM - E - U - MJP001360 - Intresten op leningen ten laste van de gemeente (nog aan te gane leningen)	0	10.589	79.275	176.694	255.700
GEM - F - U - MJP001358 - Periodieke aflossing van leningen ten laste van de gemeente	832.338	848.483	865.284	583.058	601.217
GEM - F - U - MJP001362 - Periodieke aflossingen van nog aan te gane leningen	0	43.176	288.078	606.279	855.895
<b>AC 5.4.3. Patrimonium</b>					
<b>Ontvangsten</b>	<b>1.315.513</b>	<b>1.517.500</b>	<b>100.000</b>	<b>0</b>	<b>1.150.000</b>
GEM - I - O - MJP001363 - Verkoop Schranshoeve	0	617.500	0	0	0
GEM - I - O - MJP001364 - Verkoop Loerenboske	0	900.000	0	0	0
GEM - I - O - MJP001365 - Verkoop grond Ijzerveld aan Duffelsevolkwoning	320.320	0	0	0	0
GEM - I - O - MJP001367 - Opportuniteiten voor eventuele grondverkoop	45.193	0	100.000	0	0
GEM - I - O - MJP001370 - Bibliotheek Leyland - verkoop	0	0	0	0	850.000
GEM - I - O - MJP001371 - Huis van de Verenigingen - verkoop	0	0	0	0	300.000
GEM - I - O - MJP001416 - Verkoop gronden site Leyland (ex zwembad)	950.000	0	0	0	0
<b>Uitgaven</b>	<b>737.933</b>	<b>320.000</b>	<b>150.000</b>	<b>121.515</b>	<b>120.000</b>
GEM - I - U - MJP001366 - Eventuele grondverwervingen i.k.v. wegenwerken	193.608	50.000	50.000	21.515	20.000
GEM - I - U - MJP001368 - Ontwikkelen lange termijn visie rond gemeentelijk patrimonium waarbij bepaald wordt welk patrimonium in eigen bezit beh	29.396	0	0	0	0
GEM - I - U - MJP001369 - Opportuniteiten voor eventuele grondaankopen	493.704	270.000	100.000	100.000	100.000
GEM - I - U - MJP001642 - Vergoedingen i.k.v. grondafstand wegenwerken	21.225	0	0	0	0
<b>AP 5.5. Organisatiebeheersing</b>					
<b>AC 5.5.1. Organisatiebeheersing</b>					
<b>Uitgaven</b>	<b>23.532</b>	<b>20.000</b>	<b>20.000</b>	<b>20.000</b>	<b>20.000</b>
GEM - E - U - MJP001372 - Elk jaar pakken we twee thema's uit de Leidraad Organisatiebeheersing voor Lokale Besturen van de Vlaamse overheid	23.532	20.000	20.000	20.000	20.000
<b>AP 5.6. Coronamaatregelen</b>					
<b>AC 5.6.1. Coronamaatregelen</b>					
<b>Ontvangsten</b>	<b>21.250</b>	<b>10.000</b>	<b>10.000</b>	<b>10.000</b>	<b>10.000</b>
GEM - E - O - MJP001829 - Persoonlijke bijdrage maaltijdcheques: Personeel vaccinatiecentrum	1.000	0	0	0	0
GEM - F - O - MJP001874 - Kapitaal - Roosendael VZW	0	10.000	10.000	10.000	10.000
OCMW - E - O - MJP001734 - Corona- subsidie tijdelijke COVID premies 50 euro (100%)	3.600	0	0	0	0
OCMW - E - O - MJP001791 - Corona - Vlaamse subsidie ter ondersteuning van het consumptiebudget voor kwetsbare doelgroepen	3.050	0	0	0	0
OCMW - E - O - MJP001803 - Corona- Subsidie voor psychologische ondersteuning	5.656	0	0	0	0
OCMW - E - O - MJP001848 - Coronafonds: subsidie voor Jongeren (zoom 18/25)	7.944	0	0	0	0
<b>Uitgaven</b>	<b>528.213</b>	<b>6.000</b>	<b>6.000</b>	<b>0</b>	<b>0</b>
GEM - E - U - MJP001616 - Benodigheden voor ziektepreventie in tijden van corona voor de diensten en de werking van het lokaal bestuur	49.175	0	0	0	0
GEM - E - U - MJP001618 - Coronafonds: ondersteuning lokale ondernemingen voor inkomensverlies door corona	50.965	0	0	0	0
GEM - E - U - MJP001619 - Verhoging werkingssubsidies (2020 met 50% - 2021 verhoging voor saldo) i.k.v. coronamaatregelen : sportverenigingen	5.466	0	0	0	0
GEM - E - U - MJP001620 - Verhoging werkingssubsidies (2020 met 50% - 2021 verhoging voor saldo) i.k.v. coronamaatregelen : jeugdverenigingen	2.448	0	0	0	0
GEM - E - U - MJP001625 - Eén SKWinkelbon voor elk gezin en personeelslid	28.360	0	0	0	0
GEM - E - U - MJP001626 - Kosten door tijdelijke sluiting en heropstart van de scholen (bescherming leerkrachten, annulatiekosten uitstappen en opl	22.500	0	0	0	0
GEM - E - U - MJP001689 - Extra ondersteuning jeugdverenigingen via coronafonds en rest sociaal weefsel (via reglement)	19.750	0	0	0	0

GEM - E - U - MJP001701 - Extra ondersteuning sportverenigingen via coronafondsen en rest sociaal weefsel (via reglement)	22.750	0	0	0	0
GEM - E - U - MJP001719 - Verhoging werkingssubsidies (2020 met 50% - 2021 verhoging voor saldo) i.k.v. coronamaatregelen : socio-culturele vere	3.530	0	0	0	0
GEM - E - U - MJP001720 - Verhoging werkingssubsidies (2020 met 50% - 2021 verhoging voor saldo) i.k.v. coronamaatregelen : muziekvereniginge	569	0	0	0	0
GEM - E - U - MJP001721 - Verhoging werkingssubsidies (2020 met 50% - 2021 verhoging voor saldo) i.k.v. coronamaatregelen : heemkundige verer	353	0	0	0	0
GEM - E - U - MJP001811 - Kosten i.k.v. opstart vaccinatiecentrum	3.305	0	0	0	0
GEM - E - U - MJP001812 - wedde administratief medewerker vaccinatiecentra	23.001	0	0	0	0
GEM - E - U - MJP001813 - Werkgeversbijdrage wettelijke verzekeringen- niet vastbenoemd personeel	6.990	0	0	0	0
GEM - E - U - MJP001814 - Werkgeversbijdrage bovenwettelijke verzekering pensioen niet vast benoemd personeel	924	0	0	0	0
GEM - E - U - MJP001815 - Attentie voor personeel (bedanking inzet 1 jaar corona)	10.000	0	0	0	0
GEM - E - U - MJP001826 - Financiële tegemoetkoming aan VZW Midzeelhoewe ter compensatie van derving huurinkomsten door sluiting Horeca	2.700	0	0	0	0
GEM - E - U - MJP001833 - Ondersteuning vaccinatiecentrum	45.000	0	0	0	0
GEM - E - U - MJP001841 - Maaltijdcheques: personeel vaccinatiecentrum	1.000	0	0	0	0
GEM - E - U - MJP001845 - Vaccinatiecampagne personeel lokaal bestuur	7.000	0	0	0	0
GEM - E - U - MJP001852 - Vakantiegeld: medewerker vaccinatiecentrum niet-vastbenoemd	985	0	0	0	0
GEM - E - U - MJP001872 - Vaccinatiecampagne onderwyzend personeel (ook beloning voor de kindjes)	2.500	0	0	0	0
GEM - F - U - MJP001873 - Lening aan Roosendael VZW	100.000	0	0	0	0
OCMW - E - U - MJP001636 - Coronafonds: kwetsbare gezinnen - aanvullende steun	6.000	6.000	6.000	0	0
OCMW - E - U - MJP001657 - Coronafonds: kwetsbare gezinnen - inschrijvingen vakantiecampen	1.000	0	0	0	0
OCMW - E - U - MJP001728 - Corona premie leefloon (100%)	23.600	0	0	0	0
OCMW - E - U - MJP001736 - Corona - Consumptiebudget voor kwetsbare doelgroepen	30.500	0	0	0	0
OCMW - E - U - MJP001788 - Coronafonds: POD - aanvullende steun	4.242	0	0	0	0
OCMW - E - U - MJP001798 - Coronafonds: Ondersteuning tijdelijk werklozen via reglement	10.000	0	0	0	0
OCMW - E - U - MJP001849 - Corona: kosten COVID 19	30.000	0	0	0	0
OCMW - E - U - MJP001850 - Corona: kosten psychologische bijstand	5.656	0	0	0	0
OCMW - E - U - MJP001851 - Corona: kosten voor jongeren	7.944	0	0	0	0
<b>Niet in doelstellingen opgenomen verrichtingen</b>					
<b>NIDOV - Intern</b>					
NIDOV - Administratieve kosten					
<b>Ontvangsten</b>	<b>8.636.141</b>	<b>99.989</b>	<b>104.205</b>	<b>102.661</b>	<b>108.255</b>
GEM - E - O - MJP001793 - Doorrekening internetverbinding ANPR camera's aan andere gemeenten	5.880	0	0	0	0
GEM - R - O - MJP001559 - Gecumuleerd budgettair resultaat	1.772.923	-2.679.003	1.178.499	5.046.934	8.886.388
OCMW - R - O - MJP001558 - Gecumuleerd budgettair resultaat	6.857.338	2.778.992	-1.074.294	-4.944.273	-8.778.132
<b>Uitgaven</b>	<b>625.493</b>	<b>582.185</b>	<b>594.721</b>	<b>596.349</b>	<b>597.222</b>
GEM - E - U - MJP000608 - BA, bescherming lokale mandatarissen	1.594	1.617	1.642	1.666	1.691
GEM - E - U - MJP000609 - Polissen aansprakelijkheid (Algemene B.A. - Objectieve B.A.)	14.392	14.984	15.509	16.042	16.582
GEM - E - U - MJP000610 - Verzekering vloot	14.664	12.878	13.071	13.267	13.466
GEM - E - U - MJP000611 - Verzekeringen evenementen en tentoonstellingen	2.630	2.660	2.691	2.723	2.755
GEM - E - U - MJP000612 - BA en LO	7.192	7.300	7.410	7.521	7.634
GEM - E - U - MJP000613 - Verzekeringen brand en materiële schade	18.999	19.245	19.495	19.751	20.008
GEM - E - U - MJP000614 - PC- en GSM-vergoeding college van burgemeester en schepenen	700	600	600	0	0
GEM - E - U - MJP000615 - Uitgave inzake personenbelasting	80.924	79.924	83.304	84.137	84.978
GEM - E - U - MJP000616 - Opmaak EPC-prestatiecertificaten	1.000	2.000	2.000	700	500
GEM - E - U - MJP000617 - Opmeting en begeleiding bij verkoop	25.000	5.000	5.000	5.000	2.500
GEM - E - U - MJP000618 - Procedure- en vervolgingskosten en andere kosten i.k.v. invorderingen	8.451	8.503	8.555	8.609	8.663
GEM - E - U - MJP000619 - Erelonen en vergoedingen aan advocaten	47.000	47.000	47.000	47.000	47.000
GEM - E - U - MJP000620 - Atekosten voor regularisaties (overdrachten, officialisering, registratie, ...) en kosten voor schattingsverslagen, opmeting	34.330	22.665	23.005	23.350	23.700
GEM - E - U - MJP000621 - Vaststellen overlijden: vergoeding artsen	6.598	6.696	6.797	6.899	7.002
GEM - E - U - MJP000622 - Sabam, Reprobel en Billijke vergoeding gemeentehuis	3.589	3.643	3.698	3.753	3.809

GEM - E - U - MJP000623 - Sabam, reprobel en Billijke vergoeding bibliotheek	1.015	1.030	1.046	1.061	1.077
GEM - E - U - MJP000625 - Sabam en Billijke vergoeding BKO locaties	634	644	654	663	673
GEM - E - U - MJP000626 - Kosten voor aankoop van boeken, documentatie en abonnementen (college)	250	250	250	250	250
GEM - E - U - MJP000627 - Frankeringskosten algemeen	41.500	41.500	41.500	41.500	41.500
GEM - E - U - MJP000628 - Kosten voor de aankoop van boeken, documentatie en abonnementen (administratie)	25.000	25.000	25.000	25.000	25.000
GEM - E - U - MJP000629 - Huur en onderhoud fotokopieertoestellen administratie, werkplaatsen en bibliotheek	28.500	28.500	28.500	28.500	28.500
GEM - E - U - MJP000630 - Kantoorbenodigdheden	12.500	12.500	12.500	12.500	12.500
GEM - E - U - MJP000631 - Telefoonkosten gemeentehuis, internet en GSM-gebruik diensten gevestigd op het gemeentehuis en werkplaatsen.	17.200	17.200	17.200	17.200	17.200
GEM - E - U - MJP000632 - Internetverbinding ANPR camera's	37.500	37.500	44.000	44.000	44.000
GEM - E - U - MJP000633 - Aankoop van vakliteratuur, documentatie en abonnementen	900	900	900	900	900
GEM - E - U - MJP000634 - Kantoorbenodigdheden Bibliotheek	1.000	1.000	1.000	1.000	1.000
GEM - E - U - MJP000635 - Telefoonkosten en internet bibliotheek	5.300	5.300	5.300	5.300	5.300
GEM - E - U - MJP000639 - Kantoorbenodigdheden Buitenschoolse Kinderopvang	1.500	1.500	1.500	1.500	1.500
GEM - E - U - MJP000640 - Telefoonkosten en internet Buitenschoolse Kinderopvang	4.000	4.000	4.000	4.000	4.000
GEM - E - U - MJP000641 - Lidgeld federatie algemeen directeur	420	420	420	420	420
GEM - E - U - MJP000642 - Lidgeld federatie financieel directeur	950	500	500	500	500
GEM - E - U - MJP000643 - Andere lidgelden	34.949	37.307	37.770	38.241	38.719
GEM - E - U - MJP000644 - Vereniging voor Openbaar Groen	1.552	1.545	1.569	1.592	1.616
GEM - E - U - MJP000645 - Bankkosten (incl. beheerskosten betaalterminal ING, Atos , Ingenico en Isabel)	10.150	10.302	10.457	10.614	10.773
GEM - E - U - MJP000646 - Niet gebruiken: Onroerende voorheffing gemeentelijke patrimonium.	-30.743	0	0	0	0
GEM - E - U - MJP000647 - Roerende voorheffing op creditintresten	2.000	2.000	2.000	2.000	2.000
GEM - E - U - MJP000648 - OBU taks voor wagenpark	300	300	300	300	300
GEM - E - U - MJP000649 - Verkeersbelasting DAF CF 75 (nummerplaat 926BRY)	560	560	560	560	560
GEM - E - U - MJP000650 - Onwaarde	6.000	6.000	6.000	6.000	6.000
GEM - E - U - MJP000651 - Nalatigheidsintresten en debetintresten	7.500	2.500	2.500	2.500	2.500
GEM - E - U - MJP000665 - Igem - Algemene werkingskosten	25.097	25.097	25.097	25.097	25.097
GEM - E - U - MJP001440 - Telefoonkosten sportinfrastructuur	2.493	2.530	2.568	2.606	2.646
GEM - E - U - MJP001534 - Kosten audit en consultancy	13.000	13.000	13.000	13.000	13.000
GEM - E - U - MJP001535 - Sabam, Billijke vergoeding Sportinfrastructuur	1.642	1.642	1.642	1.642	1.642
GEM - E - U - MJP001650 - Verzekering LO raadsleden, bestuursleden adviesraden en externe leden BCSD	370	370	370	370	370
GEM - E - U - MJP001774 - Kosten voor opmaak kohier afvalbelasting (KSZ-Kruispuntbank en Ivarem)	17.000	17.000	17.000	17.000	17.000
GEM - E - U - MJP001835 - Onroerende voorheffing sporthal Bruultjeshoek	2.842	2.842	2.842	2.842	2.842
GEM - E - U - MJP001836 - Onroerende voorheffing Maanhoevebad	4.307	4.307	4.307	4.307	4.307
GEM - E - U - MJP001837 - Onroerende voorheffing Michielsbad	3.763	3.763	3.763	3.763	3.763
GEM - E - U - MJP001838 - Onroerende voorheffing gemeentelijke patrimonium.	44.743	14.000	14.000	14.000	14.000
GEM - I - U - MJP000607 - Aankoop bureaumeubilair administratie	13.340	5.000	5.000	5.000	5.000
OCMW - E - U - MJP000727 - Telefoonkosten en internet (incl. TV-aansluiting) LOI	673	683	693	704	714
OCMW - E - U - MJP000733 - Brandverzekeringen	360	363	369	373	377
OCMW - E - U - MJP000736 - Documentatie en abonnementen	500	500	500	500	500
OCMW - E - U - MJP000737 - Documentatie en abonnementen	500	500	500	500	500
OCMW - E - U - MJP000738 - Lidgelden (VVSG, VVOS, ...)	1.253	1.368	1.484	1.603	1.723
OCMW - E - U - MJP000739 - Lidgelden	655	658	660	662	665
OCMW - E - U - MJP000740 - Bankkosten	1.969	1.999	2.029	2.059	2.090
OCMW - E - U - MJP000741 - Algemene kosten voor technische werking (plannen, onderhoud ea)	2.030	2.060	2.091	2.123	2.155
OCMW - E - U - MJP000743 - Roerende voorheffing	200	200	200	200	200
OCMW - E - U - MJP000744 - Minderwaarde op realisatie van werkingsvorderingen	6.000	6.000	6.000	6.000	6.000
OCMW - E - U - MJP000745 - Nalatigheids- en debet intresten	60	60	60	60	60
OCMW - E - U - MJP001749 - Onroerende voorheffing	673	673	673	673	673



OCMW - E - U - MJP001801 - Lichamelijke ongevallen vrijwilligerswerk	989	1.009	1.029	1.050	1.071
OCMW - E - U - MJP001802 - Verzekering burgerlijke aansprakelijkheid	3.534	3.588	3.641	3.696	3.751
NIDOV - Dividenden					
<b>Ontvangsten</b>	<b>924.263</b>	<b>924.263</b>	<b>924.263</b>	<b>924.263</b>	<b>924.263</b>
GEM - E - O - MJP000658 - Dividenden ex-Finilek	181.843	181.843	181.843	181.843	181.843
GEM - E - O - MJP000659 - Dividend: Gewest. Maatsch. KLE Mechelen en omstreken	20	20	20	20	20
GEM - E - O - MJP000660 - Dividenden: elektriciteit - A-aandelen	437.400	437.400	437.400	437.400	437.400
GEM - E - O - MJP000661 - Dividenden: gas - A-aandelen	305.000	305.000	305.000	305.000	305.000
NIDOV - Financiële verrichtingen					
<b>Ontvangsten</b>	<b>213.011</b>	<b>213.010</b>	<b>213.009</b>	<b>213.009</b>	<b>213.009</b>
GEM - E - O - MJP000674 - DBFM: budgettaire vordering werkingssubsidie	40.344	41.948	43.616	45.351	47.155
GEM - E - O - MJP000675 - DBFM: budgettaire vordering rentesubsidie	69.459	67.854	66.185	64.450	62.646
GEM - E - O - MJP000690 - Installatie base: huurinkomsten	2.500	2.500	2.500	2.500	2.500
GEM - F - O - MJP001614 - Kapitaalaflossing Hidrorio Pidpa	62.756	62.756	62.756	62.756	62.756
GEM - I - O - MJP000672 - DBFM: budgettaire vordering investeringssubsidie	37.952	37.952	37.952	37.952	37.952
<b>Uitgaven</b>	<b>745.179</b>	<b>745.895</b>	<b>746.426</b>	<b>743.264</b>	<b>724.517</b>
GEM - E - U - MJP000667 - DBFM: aanrekening intresten	85.009	83.045	81.003	78.880	76.672
GEM - E - U - MJP000673 - DBFM: aanrekening onderhoudskosten	47.705	48.421	49.147	49.884	50.632
GEM - E - U - MJP000677 - Toelage aan KGR Katelijne voor installatie Base	2.500	2.500	2.500	2.500	2.500
GEM - E - U - MJP000679 - VZW Midzeelhoef (bezoekerscentrum leninglasten)	23.394	23.394	23.394	19.495	0
GEM - E - U - MJP001645 - De Lijn : intresten op lening	20	11	0	0	0
GEM - F - U - MJP001823 - DBFM: Beschikbaarheidsvergoeding: aanrekening kapitaalaflossing schuld	49.375	51.339	53.382	55.505	57.713
GEM - F - U - MJP001831 - Aflossing lening Politiezone	537.000	537.000	537.000	537.000	537.000
GEM - F - U - MJP001832 - De Lijn : aflossing lening	176	185	0	0	0
NIDOV - ICT					
<b>Uitgaven</b>	<b>838.632</b>	<b>569.258</b>	<b>597.785</b>	<b>529.553</b>	<b>550.040</b>
GEM - E - U - MJP000557 - ICT FD: Mercurius BBC 2020 - CSKassa - Plutus	74.504	75.427	76.363	77.313	78.278
GEM - E - U - MJP000558 - ICT BZ: Rijksregister MBIZ - CLS - Hera3 - Helena - Hestia - Dodona - CS Begraafplaatsen - Link Dodona-GIS - Link Doc	48.075	48.766	49.468	59.180	50.902
GEM - E - U - MJP000559 - GIS - Onderhoud software GeolT en Esri Belux	29.907	30.356	30.811	31.273	31.742
GEM - E - U - MJP000560 - ICT RO: Nestor2 + Update kadastragegevens	30.485	30.942	31.406	31.877	32.355
GEM - E - U - MJP000561 - ICT BKO: I-School	8.519	8.647	8.776	8.908	9.042
GEM - E - U - MJP000562 - ICT software PD: Jobsolutions LIMA, Icarus	46.369	47.646	48.941	50.256	51.591
GEM - E - U - MJP000749 - ICT voor de gemeente (Algemeen): Ariadne - Riscowijs CAT C - Themis - Link CIPAL GIS-GeoIT - Gisview - Database onc	214.836	217.369	223.942	224.188	228.485
GEM - E - U - MJP001557 - Informaticakosten sportinfrastructuur	7.680	7.680	7.680	7.680	7.680
GEM - I - U - MJP000555 - Aankoop alle grote ICT-projecten hardware en software	341.803	76.500	94.000	12.000	31.000
GEM - I - U - MJP000556 - Uitrusting loketten BZ	10.995	0	0	0	0
OCMW - E - U - MJP000552 - ICT voor het OCMW (Algemeen)	11.655	11.914	12.177	12.443	14.314
OCMW - E - U - MJP000553 - ICT Sociale Dienst	13.804	14.011	14.221	14.435	14.651
NIDOV - Ontvangsten en terugvorderingen					
<b>Ontvangsten</b>	<b>414.880</b>	<b>414.880</b>	<b>414.881</b>	<b>416.131</b>	<b>417.381</b>
GEM - E - O - MJP000764 - Standplaatsvergoeding pasfotocabine	2.500	2.500	2.500	3.750	5.000
GEM - E - O - MJP000765 - Terugvordering kosten beëdigd geneesheer	700	700	700	700	700
GEM - E - O - MJP000766 - Nalatigheidsintresten en intresten op beleggingen en effecten	5.000	5.000	5.000	5.000	5.000
GEM - E - O - MJP000768 - Verkoop van gevonden en gedsaffecteerde goederen	1.500	1.500	1.500	1.500	1.500
GEM - E - O - MJP000769 - Verkopen dranken gemeentehuis en werkplaatsen	800	800	800	800	800
GEM - E - O - MJP000770 - Vergoeding voor toegestane doorgangsrechten	62	62	62	62	62
GEM - E - O - MJP000771 - Terugvordering van procedure- en vervolgingskosten	5.200	5.200	5.200	5.200	5.200
GEM - E - O - MJP000772 - Andere ontvangsten en terugvorderingen	6.500	6.500	6.500	6.500	6.500

GEM - E - O - MJP000773 - Terugvordering kosten / schade aan openbaar domein	5.000	5.000	5.000	5.000	5.000
GEM - E - O - MJP000775 - De gemeente zorgt voor goed onderhouden schuilhuisjes: Terugvordering kosten	100	100	100	100	100
GEM - E - O - MJP000776 - Terugvordering kosten uitgevoerde werken van particulieren/bedrijven	1.000	1.000	1.000	1.000	1.000
GEM - E - O - MJP000777 - Terugvordering kosten van schade aan verkeerssignalisatie	800	800	800	800	800
GEM - E - O - MJP000778 - Verkoop brochures en publiciteitsborden	450	450	450	450	450
GEM - E - O - MJP000779 - Terugvordering schade aan feestmateriaal	600	600	600	600	600
GEM - E - O - MJP000878 - Kampeerwagenterrein: inkomsten	600	600	600	600	600
GEM - E - O - MJP000885 - Verkoop verpakkingen SKWinkelbon	200	200	200	200	200
GEM - E - O - MJP001541 - Doorrekening kosten Maanhoevebad i.f.v. overeenkomst	7.442	7.442	7.442	7.442	7.442
GEM - E - O - MJP001542 - Doorrekening kosten Michielsbad i.f.v. overeenkomst	6.292	6.292	6.292	6.292	6.292
GEM - E - O - MJP001543 - Inkomsten sportzaal Loerenboske	19.080	19.080	19.080	19.080	19.080
GEM - E - O - MJP001544 - Inkomsten sporthal Bruultjeshoek (incl. publiciteitsborden)	84.800	84.800	84.800	84.800	84.800
GEM - E - O - MJP001545 - Inkomsten zwemmen Maanhoevebad	47.170	47.170	47.170	47.170	47.170
GEM - E - O - MJP001546 - Inkomsten zwemmen Michielsbad	30.740	30.740	30.740	30.740	30.740
GEM - E - O - MJP001790 - Pidpa: financiële tegemoetkoming	187.644	187.644	187.645	187.645	187.645
OCMW - E - O - MJP000836 - Terugvordering van procedure en vervolgingskosten	200	200	200	200	200
OCMW - E - O - MJP001375 - Opbrengsten beleggingen en interesten (< 1 jaar)	500	500	500	500	500
<b>NIDOV - Ontvangsten hogere overheden</b>					
<b>Ontvangsten</b>	<b>5.158.713</b>	<b>5.388.031</b>	<b>5.636.197</b>	<b>5.895.947</b>	<b>6.079.571</b>
GEM - E - O - MJP000680 - Compensatie derving OV	22	22	22	22	22
GEM - E - O - MJP000681 - Subsidie voor het onderhoud van Britse graven	33	33	33	33	33
GEM - E - O - MJP000682 - Vergoedingen voor administratiekosten i.k.v. heffing op leegstand en verkrotting	9.000	1.250	1.250	1.250	1.250
GEM - E - O - MJP000683 - Gemeentefonds	3.984.743	4.124.562	4.269.286	4.419.085	4.574.273
GEM - E - O - MJP000684 - Gemeentefonds aanvullende dotatie / Sectorale subsidies	339.772	339.772	339.772	339.772	339.772
GEM - E - O - MJP000685 - Gemeentefonds aanvullende dotatie / Eliaheffing	240.335	240.335	240.335	240.335	240.335
GEM - E - O - MJP000750 - Mina-werking	11.000	11.000	11.000	11.000	11.000
GEM - E - O - MJP001377 - Tegemoetkoming van de hogere overheid voor de afgifte van rijbewijzen	6.000	6.000	6.000	6.000	6.000
GEM - E - O - MJP001380 - Schuldvordering Rijksregister	622	622	622	622	622
GEM - E - O - MJP001658 - Compensatie energiezuinige woningen	65.176	65.176	65.176	65.176	65.176
GEM - E - O - MJP001659 - Compensatie verlaagd tarief voor sociale verhuurkantoren en wooninfrastructuur voor personen met een handicap	1.502	1.502	1.502	1.502	1.502
GEM - E - O - MJP001846 - Gemeentefonds - Open ruimte	154.009	239.099	329.957	426.882	441.823
OCMW - E - O - MJP000746 - Gemeentefonds	346.499	358.658	371.242	384.268	397.763
<b>NIDOV - Personeelskost ZB</b>					
<b>Ontvangsten</b>	<b>2.146.807</b>	<b>2.152.815</b>	<b>2.158.934</b>	<b>2.069.598</b>	<b>1.875.073</b>
OCMW - E - O - MJP000163 - Persoonlijke bijdrage maaltijdcheques: Gezinshulp	141	141	141	0	0
OCMW - E - O - MJP000164 - Persoonlijke bijdrage maaltijdcheques: Personeel Woonzorgcentrum	5.195	5.195	5.195	5.195	5.195
OCMW - E - O - MJP000165 - Persoonlijke bijdrage maaltijdcheques: Maaltijdbedelers	117	117	117	117	117
OCMW - E - O - MJP000166 - Persoonlijke bijdrage maaltijdcheques: personeel Keuken	771	771	771	771	771
OCMW - E - O - MJP000168 - Terugvordering prestaties personeel zorgbedrijf: Gezinshulp	42.870	43.712	44.567	0	0
OCMW - E - O - MJP000169 - Terugvordering prestaties personeel zorgbedrijf: Maaltijdbedelers	33.524	34.148	34.780	35.428	36.087
OCMW - E - O - MJP000170 - Terugvordering prestaties personeel zorgbedrijf: Personeel Woonzorgcentrum	1.824.684	1.824.684	1.824.684	1.774.684	1.574.684
OCMW - E - O - MJP000171 - Terugvordering prestaties personeel zorgbedrijf: personeel Keuken	239.505	244.047	248.679	253.403	258.219
<b>Uitgaven</b>	<b>2.153.607</b>	<b>2.160.115</b>	<b>2.166.234</b>	<b>2.076.898</b>	<b>1.882.373</b>
OCMW - E - U - MJP000108 - Kosten dienstverplaatsingen Personeel Woonzorgcentrum	1.367	1.367	1.367	1.367	1.367
OCMW - E - U - MJP000109 - Kosten dienstverplaatsingen personeel Keuken	52	52	52	52	52
OCMW - E - U - MJP000110 - Vergoedingen voor prestaties	13.301	13.801	13.801	13.801	13.801
OCMW - E - U - MJP000111 - Leasing/huren wagens (wagen directeur WZC)	8.075	8.196	8.319	8.444	8.571
OCMW - E - U - MJP000112 - Bezoldigingen en vergoedingen: Personeel Woonzorgcentrum onderhoud - vastbenoemd personeel	100.395	102.402	104.450	106.539	108.670

OCMW - E - U - MJP000113 - Bezoldigingen en vergoedingen: Personeel Woonzorgcentrum administratie - vastbenoemd personeel	102.096	104.138	106.221	108.345	110.512
OCMW - E - U - MJP000114 - Bezoldigingen en vergoedingen: Personeel Woonzorgcentrum verpleging - vastbenoemd personeel	574.887	561.324	547.990	500.438	372.024
OCMW - E - U - MJP000115 - Bezoldigingen en vergoedingen: Personeel Woonzorgcentrum medisch en paramedisch - vastbenoemd personeel	108.170	110.333	112.540	114.791	117.087
OCMW - E - U - MJP000116 - Bezoldigingen en vergoedingen: personeel Keuken - vastbenoemd personeel	158.877	161.855	164.892	167.990	171.149
OCMW - E - U - MJP000117 - Bezoldigingen en vergoedingen: Gezinshulp verzorgenden - vastbenoemd personeel	26.895	27.424	27.964	0	0
OCMW - E - U - MJP000118 - Bezoldigingen en vergoedingen: Personeel Woonzorgcentrum verzorging - vastbenoemd personeel	248.461	253.430	258.499	263.669	218.942
OCMW - E - U - MJP000119 - Bezoldigingen en vergoedingen: Maaltijdbedelers	21.213	21.596	21.986	22.386	22.792
OCMW - E - U - MJP000120 - Vakantiegeld: Gezinshulp - vastbenoemd personeel	1.961	2.001	2.041	0	0
OCMW - E - U - MJP000122 - Vakantiegeld: Maaltijdbedelers - vastbenoemd personeel	1.483	1.513	1.543	1.574	1.605
OCMW - E - U - MJP000123 - Vakantiegeld: Personeel Woonzorgcentrum - vastbenoemd personeel	82.586	84.330	86.016	87.737	89.491
OCMW - E - U - MJP000124 - Vakantiegeld: personeel Keuken - vastbenoemd personeel	10.608	10.729	10.943	11.162	11.385
OCMW - E - U - MJP000125 - Bezoldigingen en vergoedingen: Personeel Woonzorgcentrum verzorging - niet-vastbenoemd personeel	27.693	28.247	28.812	29.388	29.976
OCMW - E - U - MJP000126 - Vakantiegeld: Personeel Woonzorgcentrum - niet-vastbenoemd personeel	3.512	3.582	3.654	3.727	3.801
OCMW - E - U - MJP000127 - Patronale bijdrage RSZPPO: Gezinshulp - vastbenoemd personeel	3.752	3.827	3.903	0	0
OCMW - E - U - MJP000128 - Patronale bijdrage RSZPPO: Maaltijdbedelers - vastbenoemd personeel	2.847	2.904	2.962	3.021	3.081
OCMW - E - U - MJP000129 - Patronale bijdrage RSZPPO: Personeel Woonzorgcentrum - vastbenoemd personeel	164.366	156.891	148.764	124.426	80.516
OCMW - E - U - MJP000130 - Patronale bijdrage RSZPPO: personeel Keuken - vastbenoemd personeel	21.581	22.013	22.453	22.902	23.360
OCMW - E - U - MJP000131 - Eerste pensioenpijler: Gezinshulp	8.373	8.541	8.711	0	0
OCMW - E - U - MJP000132 - Eerste pensioenpijler: Maaltijdbedelers	6.588	6.720	6.854	6.991	7.131
OCMW - E - U - MJP000133 - Eerste pensioenpijler: Personeel Woonzorgcentrum	323.023	329.483	336.073	342.794	349.650
OCMW - E - U - MJP000134 - Eerste pensioenpijler: personeel Keuken	39.940	40.739	41.554	42.385	43.232
OCMW - E - U - MJP000135 - Patronale bijdrage RSZPPO: Personeel Woonzorgcentrum - niet vast benoemd personeel	6.844	6.981	7.121	7.263	7.408
OCMW - E - U - MJP000136 - Medische dienst: Gezinshulp	371	379	386	0	0
OCMW - E - U - MJP000137 - Medische dienst: Maaltijdbedelers	318	325	331	338	344
OCMW - E - U - MJP000138 - Medische dienst: Personeel Woonzorgcentrum	8.489	8.659	8.832	9.009	9.189
OCMW - E - U - MJP000139 - Medische dienst: personeel Keuken	1.061	1.082	1.104	1.126	1.148
OCMW - E - U - MJP000140 - Verzekering arbeidsongevallen en beroepsziekten: Gezinshulp	583	595	607	0	0
OCMW - E - U - MJP000141 - Verzekering arbeidsongevallen en beroepsziekten: Maaltijdbedelers	350	357	364	371	379
OCMW - E - U - MJP000142 - Verzekering arbeidsongevallen en beroepsziekten: Personeel Woonzorgcentrum	20.911	21.329	21.756	22.191	22.635
OCMW - E - U - MJP000143 - Verzekering arbeidsongevallen en beroepsziekten: personeel Keuken	3.268	3.333	3.400	3.468	3.537
OCMW - E - U - MJP000144 - Vergoedingen voor verplaatsingen van en naar het werk: Gezinshulp	315	118	120	0	0
OCMW - E - U - MJP000145 - Vergoedingen voor verplaatsingen van en naar het werk: Maaltijdbedelers	115	118	120	122	125
OCMW - E - U - MJP000146 - Vergoedingen voor verplaatsingen van en naar het werk: Personeel Woonzorgcentrum	3.833	4.114	4.196	4.280	4.366
OCMW - E - U - MJP000147 - Vergoedingen voor verplaatsingen van en naar het werk: personeel Keuken	411	419	428	436	445
OCMW - E - U - MJP000148 - Maaltijdcheques: Gezinshulp	580	580	580	0	0
OCMW - E - U - MJP000149 - Maaltijdcheques: Maaltijdbedelers	484	484	484	484	484
OCMW - E - U - MJP000150 - Maaltijdcheques: Personeel Woonzorgcentrum	21.444	21.444	21.444	21.444	21.444
OCMW - E - U - MJP000151 - Maaltijdcheques: personeel Keuken	3.182	3.182	3.182	3.182	3.182
OCMW - E - U - MJP000152 - Vakbondspremies: Gezinshulp	49	50	51	0	0
OCMW - E - U - MJP000153 - Vakbondspremies: Maaltijdbedelers	49	50	51	52	53
OCMW - E - U - MJP000154 - Vakbondspremies: Personeel Woonzorgcentrum	1.467	1.496	1.526	1.557	1.588
OCMW - E - U - MJP000155 - Vakbondspremies: personeel Keuken	196	200	204	208	212
OCMW - E - U - MJP000156 - Hospitalisatieverzekering: Gezinshulp	332	338	345	0	0
OCMW - E - U - MJP000157 - Hospitalisatieverzekering: Maaltijdbedelers	194	198	202	206	210
OCMW - E - U - MJP000158 - Hospitalisatieverzekering: Personeel Woonzorgcentrum	6.764	6.899	7.037	7.178	7.321
OCMW - E - U - MJP000159 - Hospitalisatieverzekering: personeel Keuken	1.190	1.214	1.238	1.263	1.288
OCMW - E - U - MJP000167 - Tweede pensioenpijler: Personeel Woonzorgcentrum - niet vast benoemd personeel	1.405	1.433	1.461	1.491	1.520
OCMW - E - U - MJP001575 - Loonberekeningen LIMA	7.300	7.300	7.300	7.300	7.300

NIDOV - Personeelskosten

**Ontvangsten**

	<b>5.927.214</b>	<b>6.040.023</b>	<b>6.170.365</b>	<b>6.294.717</b>	<b>6.439.760</b>
GEM - E - O - MJP000487 - Tussenkost in loonkost: werknemers met een handicap - Secretariaat en Onthaal	9.755	9.755	9.755	9.755	9.755
GEM - E - O - MJP000488 - VIA-subsidies	92.000	92.000	92.000	92.000	92.000
GEM - E - O - MJP000490 - Tussenkost in loonkost: werknemers met een handicap - Personeel BKO	3.107	3.107	3.107	3.107	3.107
GEM - E - O - MJP000491 - Subsidie's voor tewerkstellingsmaatregelen: Personeel BKO	230.000	230.000	230.000	230.000	230.000
GEM - E - O - MJP000492 - Tussenkost in loonkost: werknemers met een handicap - Grafmakers	14.094	14.094	14.094	14.094	14.094
GEM - E - O - MJP000493 - Tussenkost in loonkost: werknemers met een handicap - Groendienst	6.596	6.596	6.596	6.596	6.596
GEM - E - O - MJP000494 - Pensioenbijdrage Mandatarissen	26.095	26.095	26.095	26.095	26.095
GEM - E - O - MJP000495 - Tussenkost van de verzekeringsmaatschappij bij arbeidsongevallen	29.000	30.000	30.000	30.000	30.000
GEM - E - O - MJP000496 - Persoonlijke bijdrage maaltijdcheques: Secretariaat en Onthaal	1.117	1.069	1.069	1.069	1.069
GEM - E - O - MJP000497 - Persoonlijke bijdrage maaltijdcheques: Financiële dienst	1.441	1.441	1.441	1.441	1.441
GEM - E - O - MJP000498 - Persoonlijke bijdrage maaltijdcheques: Personeelsdienst	734	734	734	734	734
GEM - E - O - MJP000499 - Persoonlijke bijdrage maaltijdcheques: Ondersteunende diensten	6.945	6.945	6.945	6.945	6.945
GEM - E - O - MJP000500 - Persoonlijke bijdrage maaltijdcheques: Burgerzaken / Burgerlijke Stand	2.670	2.670	2.670	2.670	2.670
GEM - E - O - MJP000501 - Persoonlijke bijdrage maaltijdcheques: Huis van het kind en Onderhoudspersoneel scholen	2.334	2.334	2.334	2.334	2.334
GEM - E - O - MJP000502 - Persoonlijke bijdrage maaltijdcheques: Personeel BKO	5.553	5.672	5.672	5.672	5.672
GEM - E - O - MJP000503 - Persoonlijke bijdrage maaltijdcheques: Dienst Samenleving	426	426	426	426	426
GEM - E - O - MJP000504 - Persoonlijke bijdrage maaltijdcheques: Grafmakers	710	710	710	710	710
GEM - E - O - MJP000505 - Persoonlijke bijdrage maaltijdcheques: Toerisme	237	237	237	237	237
GEM - E - O - MJP000506 - Persoonlijke bijdrage maaltijdcheques: Bibliotheekpersoneel	1.720	1.720	1.720	1.720	1.720
GEM - E - O - MJP000507 - Persoonlijke bijdrage maaltijdcheques: Cultuurdienst	852	852	852	852	852
GEM - E - O - MJP000508 - Persoonlijke bijdrage maaltijdcheques: Sport(hal)personeel	1.207	1.207	1.207	1.207	1.207
GEM - E - O - MJP000509 - Persoonlijke bijdrage maaltijdcheques: Jeugdconsulent	237	237	237	237	237
GEM - E - O - MJP000510 - Persoonlijke bijdrage maaltijdcheques: Dienst Wegen	3.194	3.194	3.194	3.194	3.194
GEM - E - O - MJP000511 - Persoonlijke bijdrage maaltijdcheques: Personeel Duurzame ontwikkeling	1.034	1.034	1.034	1.034	1.034
GEM - E - O - MJP000512 - Persoonlijke bijdrage maaltijdcheques: Ambtenaar Lokale Economie	190	190	190	190	190
GEM - E - O - MJP000513 - Persoonlijke bijdrage maaltijdcheques: Personeel Stedenbouw en Ruimtelijke ordening	1.523	1.523	1.523	1.523	1.523
GEM - E - O - MJP000514 - Persoonlijke bijdrage maaltijdcheques: Personeel Stedenbouw en Ruimtelijke ordening	4.092	4.092	4.092	4.092	4.092
GEM - E - O - MJP000515 - Responsabiliseringsbijdrage - terugvordering	0	0	0	0	19.925
GEM - E - O - MJP000760 - Pro-forma krediet: lager onderwijs	3.162.000	3.225.240	3.289.745	3.355.540	3.422.650
GEM - E - O - MJP000761 - Pro-forma krediet: kleuteronderwijs	1.581.000	1.612.620	1.644.872	1.677.770	1.711.325
GEM - E - O - MJP001378 - Terugbetaling vervoerkosten van het onderwijzend personeel	7.035	7.035	7.035	7.035	7.035
GEM - E - O - MJP001609 - Gesco-regularisatiepremie	513.848	513.848	513.849	513.849	513.850
GEM - E - O - MJP001853 - Compensatieregeling niet-VIA diensten voor koopkrachtregeling	1.977	1.977	1.977	1.977	1.977
GEM - E - O - MJP001854 - Compensatieregeling niet-VIA diensten voor koopkrachtregeling	2.560	2.560	2.560	2.560	2.560
GEM - E - O - MJP001855 - Compensatieregeling niet-VIA diensten voor koopkrachtregeling	948	948	948	948	948
GEM - E - O - MJP001856 - Compensatieregeling niet-VIA diensten voor koopkrachtregeling	9.023	9.023	9.023	9.023	9.023
GEM - E - O - MJP001857 - Compensatieregeling niet-VIA diensten voor koopkrachtregeling	2.953	2.953	2.953	2.953	2.953
GEM - E - O - MJP001858 - Compensatieregeling niet-VIA diensten voor koopkrachtregeling	3.421	3.421	3.421	3.421	3.421
GEM - E - O - MJP001859 - Compensatieregeling niet-VIA diensten voor koopkrachtregeling	1.218	1.218	1.218	1.218	1.218
GEM - E - O - MJP001860 - Compensatieregeling niet-VIA diensten voor koopkrachtregeling	299	299	299	299	299
GEM - E - O - MJP001861 - Compensatieregeling niet-VIA diensten voor koopkrachtregeling	1.919	1.919	1.919	1.919	1.919
GEM - E - O - MJP001862 - Compensatieregeling niet-VIA diensten voor koopkrachtregeling	3.984	3.984	3.984	3.984	3.984
GEM - E - O - MJP001863 - Compensatieregeling niet-VIA diensten voor koopkrachtregeling	2.169	2.169	2.169	2.169	2.169
GEM - E - O - MJP001864 - Compensatieregeling niet-VIA diensten voor koopkrachtregeling	94	0	0	0	0
GEM - E - O - MJP001865 - Compensatieregeling niet-VIA diensten voor koopkrachtregeling	617	617	617	617	617
OCMW - E - O - MJP000057 - Pensioenbijdrage Voorzitter Bijzonder Comité	3.679	3.753	3.829	3.906	3.985

OCMW - E - O - MJP000058 - Persoonlijke bijdrage maaltijdcheques: Secretariaat en Onthaal	213	213	213	213	213
OCMW - E - O - MJP000059 - Persoonlijke bijdrage maaltijdcheques: Financiële dienst	615	615	615	615	615
OCMW - E - O - MJP000060 - Persoonlijke bijdrage maaltijdcheques: Personeelsdienst	378	378	378	378	378
OCMW - E - O - MJP000061 - Persoonlijke bijdrage maaltijdcheques: Ondersteunende diensten	237	237	237	237	237
OCMW - E - O - MJP000073 - Persoonlijke bijdrage maaltijdcheques: LOI	237	237	237	237	237
OCMW - E - O - MJP000096 - Sociale Maribel (sectoraal fonds; kinderarmoede en administratief medewerkers)	61.000	61.000	61.000	61.000	61.000
OCMW - E - O - MJP000097 - Subsidie VDAB voor TWE (tijdelijke werkervaring)	51.000	51.000	51.000	51.000	51.000
OCMW - E - O - MJP000099 - Persoonlijke bijdrage maaltijdcheques: Sociale dienst	2.923	2.923	2.923	2.923	2.923
OCMW - E - O - MJP000101 - Responsabiliseringsbijdrage - terugvordering	10.912	27.810	61.318	86.900	112.854
OCMW - E - O - MJP001610 - Gesco-regularisatiepremie	29.149	29.149	29.149	29.149	27.568
OCMW - E - O - MJP001634 - VIA subsidies	16.300	16.300	16.300	16.300	16.300
OCMW - E - O - MJP001684 - Persoonlijke bijdrage maaltijdcheques: Huis van het Kind	354	354	354	354	354
OCMW - E - O - MJP001866 - Compensatieregeling niet-VIA diensten voor koopkrachtregeling	235	235	235	235	235
OCMW - E - O - MJP001867 - Compensatieregeling niet-VIA diensten voor koopkrachtregeling	837	837	837	837	837
OCMW - E - O - MJP001868 - Compensatieregeling niet-VIA diensten voor koopkrachtregeling	445	445	445	445	445
OCMW - E - O - MJP001869 - Compensatieregeling niet-VIA diensten voor koopkrachtregeling	95	95	95	95	95
OCMW - E - O - MJP001870 - Compensatieregeling niet-VIA diensten voor koopkrachtregeling	3.957	3.957	3.957	3.957	3.957
OCMW - E - O - MJP001871 - Compensatieregeling niet-VIA diensten voor koopkrachtregeling	2.720	2.720	2.720	2.720	2.720
<b>Uitgaven</b>	<b>16.845.967</b>	<b>16.897.213</b>	<b>17.101.149</b>	<b>17.410.345</b>	<b>17.788.201</b>
GEM - E - U - MJP000176 - Kilometercontingent: Secretariaat en Onthaal	292	292	292	292	292
GEM - E - U - MJP000177 - Kilometercontingent: Financiële Dienst	913	913	913	913	913
GEM - E - U - MJP000178 - Kilometercontingent: Personeelsdienst	457	457	457	457	457
GEM - E - U - MJP000179 - Kilometercontingent: Ondersteunende diensten	2.265	2.265	2.265	2.265	2.265
GEM - E - U - MJP000180 - Kilometercontingent: Burgerzaken / Burgerlijke Stand	365	365	365	365	365
GEM - E - U - MJP000181 - Kilometercontingent: Schooldirecteurs	1.461	1.461	1.461	1.461	1.461
GEM - E - U - MJP000182 - Kilometercontingent: Personeel BKO	2.740	2.740	2.740	2.740	2.740
GEM - E - U - MJP000183 - Kilometercontingent: Dienst Samenleving	913	913	913	913	913
GEM - E - U - MJP000184 - Kilometercontingent: Grafmakers	183	183	183	183	183
GEM - E - U - MJP000185 - Kilometercontingent: Toerisme	183	183	183	183	183
GEM - E - U - MJP000186 - Kilometercontingent: Bibliotheekpersoneel	731	731	731	731	731
GEM - E - U - MJP000187 - Kilometercontingent: Cultuurdienst	183	183	183	183	183
GEM - E - U - MJP000188 - Kilometercontingent: Sport(hal)personeel	365	365	365	365	365
GEM - E - U - MJP000189 - Kilometercontingent: Jeugdconsulent	183	183	183	183	183
GEM - E - U - MJP000190 - Kilometercontingent: Dienst Wegen	1.498	1.498	1.498	1.498	1.498
GEM - E - U - MJP000191 - Kilometercontingent: Personeel Duurzame ontwikkeling	37	37	37	37	37
GEM - E - U - MJP000192 - Kilometercontingent: Ambtenaar Lokale Economie	110	110	110	110	110
GEM - E - U - MJP000193 - Kilometercontingent: Personeel Stedenbouw en Ruimtelijke Ordening	548	548	548	548	548
GEM - E - U - MJP000194 - Kilometercontingent: Groendienst	110	110	110	110	110
GEM - E - U - MJP000195 - Vergoeding voor bril beeldschermwerk	812	824	837	849	862
GEM - E - U - MJP000196 - Forfaitaire vergoeding voor het gebruik van de eigen smartphone (voor 3 jaar): Secretariaat en Onthaal	300	300	300	300	300
GEM - E - U - MJP000197 - Forfaitaire vergoeding voor het gebruik van de eigen smartphone (voor 3 jaar): Financiën	300	300	300	300	300
GEM - E - U - MJP000198 - Forfaitaire vergoeding voor het gebruik van de eigen smartphone (voor 3 jaar): Personeelsdienst	300	300	300	300	300
GEM - E - U - MJP000199 - Forfaitaire vergoeding voor het gebruik van de eigen smartphone (voor 3 jaar): Ondersteunende diensten	0	300	3.000	300	300
GEM - E - U - MJP000200 - Forfaitaire vergoeding voor het gebruik van de eigen smartphone (voor 3 jaar): Burgerzaken / Burgerlijke Stand	300	300	300	300	300
GEM - E - U - MJP000201 - Forfaitaire vergoeding voor het gebruik van de eigen smartphone (voor 3 jaar): Schooldirecteurs	300	0	900	0	0
GEM - E - U - MJP000202 - Forfaitaire vergoeding voor het gebruik van de eigen smartphone (voor 3 jaar): Cultuurdienst	200	300	300	300	300
GEM - E - U - MJP000203 - Forfaitaire vergoeding voor het gebruik van de eigen smartphone (voor 3 jaar): Personeel Duurzame ontwikkeling	300	300	300	300	300
GEM - E - U - MJP000204 - Forfaitaire vergoeding voor het gebruik van de eigen smartphone (voor 3 jaar): Dienst wegen	0	300	0	0	300

GEM - E - U - MJP000205 - Juryvergoeding	6.368	6.368	6.368	6.368	6.368
GEM - E - U - MJP000206 - Zitpenningen Gecoro	8.320	8.320	8.320	8.320	8.320
GEM - E - U - MJP000207 - Juridische ondersteuning (incl. consultancy Cival Schaubroeck)	4.317	4.382	4.447	4.514	4.582
GEM - E - U - MJP000208 - Jobsolutions: Publicatiekosten, psychotechnische proeven, ...	30.000	30.000	30.000	30.000	30.000
GEM - E - U - MJP000209 - Studie- en vormingsdagen: Mandatarissen	1.000	1.000	1.000	1.000	1.000
GEM - E - U - MJP000210 - Studie- en vormingsdagen: Secretariaat en Onthaal	3.150	3.150	3.150	3.150	3.150
GEM - E - U - MJP000211 - Studie- en vormingsdagen: Financiële Dienst	1.500	1.500	1.500	1.500	1.500
GEM - E - U - MJP000212 - Studie- en vormingsdagen: Personeelsdienst	3.280	3.280	3.280	3.280	3.280
GEM - E - U - MJP000214 - Studie- en Vormingsdagen: Burgerzaken / Burgerlijke Stand	4.950	4.950	4.950	4.950	4.950
GEM - E - U - MJP000215 - Studie- en vormingsdagen: Huis van het kind en onderhoudspersoneel scholen	750	750	750	750	750
GEM - E - U - MJP000216 - Studie- en vormingsdagen: Personeel BKO	2.250	2.250	2.250	2.250	2.250
GEM - E - U - MJP000217 - Studie- en vormingsdagen: Dienst Samenleving	500	500	500	500	500
GEM - E - U - MJP000218 - Studie- en vormingsdagen: Toerisme	500	500	500	500	500
GEM - E - U - MJP000219 - Studie- en vormingsdagen: Bibliotheekpersoneel	1.500	1.500	1.500	1.500	1.500
GEM - E - U - MJP000220 - Studie- en vormingsdagen: Cultuurdienst	500	500	500	500	500
GEM - E - U - MJP000221 - Studie- en vormingsdagen: Sport(hal)personeel	1.000	1.000	1.000	1.000	1.000
GEM - E - U - MJP000222 - Studie- en vormingsdagen: Dienst Wegen	1.800	1.800	1.800	1.800	1.800
GEM - E - U - MJP000223 - Studie- en vormingsdagen: Personeel Duurzame ontwikkeling	1.876	1.000	1.000	1.000	1.000
GEM - E - U - MJP000224 - Studie- en vormingsdagen: Ambtenaar Lokale Economie	500	500	500	500	500
GEM - E - U - MJP000225 - Studie- en vormingsdagen: Personeel Stedenbouw en Ruimtelijke Ordening	2.375	3.250	3.250	3.250	3.250
GEM - E - U - MJP000226 - Studie- en vormingsdagen: Groendienst	500	500	500	500	500
GEM - E - U - MJP000227 - Kosten aanmaak maaltijdcheques (Sodexo)	5.000	5.000	5.000	5.000	5.000
GEM - E - U - MJP000228 - Griepvaccinatie	1.776	1.776	1.776	1.776	1.776
GEM - E - U - MJP000229 - Evaluatie decretale graden	10.400	10.400	10.400	10.400	10.400
GEM - E - U - MJP000230 - Terugbetaling kosten voor pasfoto's en rijbewijzen werklieden	152	155	157	159	162
GEM - E - U - MJP000231 - Bezoldigingen en vergoedingen: Burgemeester en schepenen	348.690	355.592	362.632	369.813	377.137
GEM - E - U - MJP000232 - Reservekrediet voor visum	26.000	37.500	37.500	37.500	37.500
GEM - E - U - MJP000233 - Presentiegelden raadsleden	85.000	85.000	85.000	85.000	85.000
GEM - E - U - MJP000234 - Bezoldigingen en vergoedingen: Secretariaat en Onthaal - vast benoemd personeel	237.625	242.088	246.640	251.283	256.019
GEM - E - U - MJP000235 - Bezoldigingen en vergoedingen: Financiële Dienst - vastbenoemd personeel	306.095	221.987	226.363	230.827	235.380
GEM - E - U - MJP000236 - Bezoldigingen en vergoedingen: Personeelsdienst - vastbenoemd personeel	17.337	17.681	18.032	18.390	18.755
GEM - E - U - MJP000237 - Bezoldigingen en vergoedingen: Ondersteunende diensten - vastbenoemd personeel	731.763	746.249	761.025	776.097	791.470
GEM - E - U - MJP000238 - Bezoldigingen en vergoedingen: Burgerzaken / Burgerlijke Stand - vastbenoemd personeel	105.442	107.529	109.658	111.830	114.045
GEM - E - U - MJP000240 - Bezoldigingen en vergoedingen: Grafmakers - vastbenoemd personeel	28.132	28.689	29.258	29.838	30.430
GEM - E - U - MJP000241 - Bezoldigingen en vergoedingen: Bibliotheekpersoneel - vastbenoemd personeel	233.548	238.171	197.478	185.941	187.197
GEM - E - U - MJP000242 - Bezoldigingen en vergoedingen: Cultuurdienst - vastbenoemd personeel	70.824	72.229	73.662	75.124	76.615
GEM - E - U - MJP000243 - Bezoldigingen en vergoedingen: Sport(hal)personeel - vastbenoemd personeel	56.788	57.912	59.059	60.229	61.422
GEM - E - U - MJP000244 - Bezoldigingen en vergoedingen: Dienst Wegen - vastbenoemd personeel	178.825	182.366	185.978	189.662	193.420
GEM - E - U - MJP000245 - Bezoldigingen en vergoedingen: Personeel Duurzame ontwikkeling - vastbenoemd personeel	49.526	50.507	51.508	52.529	53.570
GEM - E - U - MJP000246 - Bezoldigingen en vergoedingen: Personeel Stedenbouw en Ruimtelijke ordening - vastbenoemd personeel	67.975	69.321	70.694	72.094	73.522
GEM - E - U - MJP000247 - Bezoldigingen en vergoedingen: Groendienst - vastbenoemd personeel	315.815	322.067	328.444	334.948	341.583
GEM - E - U - MJP000248 - Vakantiegeld: Financiële dienst - vastbenoemd personeel	22.351	22.799	23.255	23.721	24.196
GEM - E - U - MJP000249 - Vakantiegeld: Personeelsdienst - vastbenoemd personeel	1.401	1.430	1.459	1.489	1.519
GEM - E - U - MJP000250 - Vakantiegeld: Ondersteunende diensten - vastbenoemd personeel	52.059	53.101	54.164	55.248	56.353
GEM - E - U - MJP000251 - Vakantiegeld: Burgerzaken / Burgerlijke Stand - vastbenoemd personeel	7.613	7.766	7.922	8.081	8.243
GEM - E - U - MJP000253 - Vakantiegeld: Grafmakers - vastbenoemd personeel	1.939	1.978	2.018	2.059	2.101
GEM - E - U - MJP000254 - Vakantiegeld: Bibliotheekpersoneel - vastbenoemd personeel	16.830	17.167	17.511	17.862	18.220
GEM - E - U - MJP000255 - Vakantiegeld: Cultuurdienst - vastbenoemd personeel	5.158	5.262	5.368	5.476	5.586

GEM - E - U - MJP000256 - Vakantiegeld: Sport(hal)personeel - vastbenoemd personeel	4.127	4.210	4.295	4.381	4.469
GEM - E - U - MJP000257 - Vakantiegeld: Dienst Wegen - vastbenoemd personeel	12.480	12.730	12.985	13.245	13.510
GEM - E - U - MJP000258 - Vakantiegeld: Personeel Duurzame ontwikkeling - vastbenoemd personeel	3.448	3.517	3.588	3.660	3.734
GEM - E - U - MJP000259 - Vakantiegeld: Personeel Stedenbouw en Ruimtelijke ordening - vastbenoemd personeel	4.891	4.989	5.089	5.191	5.295
GEM - E - U - MJP000260 - Vakantiegeld: Groendienst - vastbenoemd personeel	22.563	23.015	23.476	23.946	24.425
GEM - E - U - MJP000261 - Bezoldigingen en vergoedingen: Secretariaat en Onthaal - niet vastbenoemd personeel	58.408	59.567	45.004	45.895	46.804
GEM - E - U - MJP000262 - Bezoldigingen en vergoedingen: Financiële dienst - niet vastbenoemd personeel	61.725	62.947	64.194	65.466	66.763
GEM - E - U - MJP000263 - Bezoldigingen en vergoedingen: Personeelsdienst - niet vastbenoemd personeel	114.786	122.886	125.319	127.801	130.333
GEM - E - U - MJP000264 - Bezoldigingen en vergoedingen: Ondersteunende diensten - niet vastbenoemd personeel	491.987	595.089	606.870	618.887	631.144
GEM - E - U - MJP000265 - Bezoldigingen en vergoedingen: Burgerzaken / Burgerlijke Stand - niet vastbenoemd personeel	334.004	361.223	368.381	375.682	383.129
GEM - E - U - MJP000266 - Bezoldigingen en vergoedingen: Onderhoudspersoneel scholen - niet vastbenoemd	296.060	301.917	307.891	313.984	320.199
GEM - E - U - MJP000267 - Bezoldigingen en vergoedingen: Personeel BKO - niet vastbenoemd personeel	587.986	631.742	644.233	656.973	669.968
GEM - E - U - MJP000268 - Bezoldigingen en vergoedingen: Dienst Samenleving - niet vastbenoemd personeel	47.299	85.991	87.702	89.447	91.227
GEM - E - U - MJP000269 - Bezoldigingen en vergoedingen: Grafmakers - niet vastbenoemd personeel	63.317	64.421	65.547	66.695	67.866
GEM - E - U - MJP000270 - Bezoldigingen en vergoedingen: Toerisme	43.343	44.201	45.077	45.970	46.881
GEM - E - U - MJP000271 - Bezoldigingen en vergoedingen: Bibliotheekpersoneel - niet vastbenoemd personeel	92.754	94.591	96.464	98.375	100.324
GEM - E - U - MJP000272 - Bezoldigingen en vergoedingen: Cultuurdienst - niet vastbenoemd personeel	115.216	122.375	124.311	126.286	128.300
GEM - E - U - MJP000273 - Bezoldigingen en vergoedingen: Sport(hal)personeel - niet vastbenoemd personeel	130.411	132.998	135.637	138.329	141.074
GEM - E - U - MJP000274 - Bezoldigingen en vergoedingen: Jeugdconsulent	32.646	33.347	34.062	34.791	35.534
GEM - E - U - MJP000275 - Bezoldigingen en vergoedingen: Dienst Wegen - niet vastbenoemd personeel	354.491	393.459	368.416	343.502	350.220
GEM - E - U - MJP000276 - Bezoldigingen en vergoedingen: Personeel Duurzame ontwikkeling - niet vastbenoemd personeel	128.117	130.765	133.466	136.221	139.032
GEM - E - U - MJP000277 - Bezoldigingen en vergoedingen: Ambtenaar Lokale Economie	43.299	44.157	45.032	45.924	46.834
GEM - E - U - MJP000278 - Bezoldigingen en vergoedingen: Personeel Stedenbouw en Ruimtelijke Ordening	212.342	215.148	219.300	223.535	227.855
GEM - E - U - MJP000279 - Bezoldigingen en vergoedingen: Groendienst - niet vastbenoemd personeel	268.659	274.271	279.995	285.834	291.790
GEM - E - U - MJP000280 - Vakantiegeld: Secretariaat en Onthaal - niet vastbenoemd personeel	4.105	4.188	4.272	4.358	4.446
GEM - E - U - MJP000281 - Vakantiegeld: Financiële dienst - niet vastbenoemd personeel	4.361	4.449	4.538	4.629	4.722
GEM - E - U - MJP000282 - Vakantiegeld: Personeelsdienst - niet vastbenoemd personeel	8.792	8.968	9.148	9.331	9.518
GEM - E - U - MJP000283 - Vakantiegeld: Ondersteunende diensten - niet vastbenoemd personeel	40.713	42.028	42.869	43.727	44.602
GEM - E - U - MJP000284 - Vakantiegeld: Burgerzaken / Burgerlijke Stand - niet vastbenoemd personeel	25.365	25.573	26.085	26.607	27.140
GEM - E - U - MJP000285 - Vakantiegeld: Onderhoudspersoneel scholen - niet vastbenoemd personeel	19.855	20.253	20.659	21.073	21.495
GEM - E - U - MJP000286 - Vakantiegeld: Personeel BKO - niet vastbenoemd personeel	47.600	48.770	49.746	50.741	51.756
GEM - E - U - MJP000287 - Vakantiegeld: Dienst Samenleving - niet vastbenoemd personeel	6.097	6.219	6.344	6.471	6.601
GEM - E - U - MJP000288 - Vakantiegeld: Grafmakers - niet vastbenoemd personeel	4.348	4.425	4.504	4.584	4.666
GEM - E - U - MJP000289 - Vakantiegeld: Toerisme	3.113	3.176	3.240	3.305	3.372
GEM - E - U - MJP000290 - Vakantiegeld: Bibliotheekpersoneel - niet vastbenoemd personeel	6.530	6.661	6.795	6.931	7.070
GEM - E - U - MJP000291 - Vakantiegeld: Cultuurdienst - niet vastbenoemd personeel	6.433	6.945	7.084	7.226	7.371
GEM - E - U - MJP000292 - Vakantiegeld: Sport(hal)personeel - niet vastbenoemd personeel	8.078	9.332	9.519	9.710	9.905
GEM - E - U - MJP000293 - Vakantiegeld: Jeugdconsulent	2.321	2.372	2.424	2.477	2.531
GEM - E - U - MJP000294 - Vakantiegeld: Dienst Wegen - niet vastbenoemd personeel	22.928	23.285	23.745	24.214	24.692
GEM - E - U - MJP000295 - Vakantiegeld: Personeel Duurzame ontwikkeling - niet vastbenoemd personeel	9.206	9.399	9.596	9.797	10.002
GEM - E - U - MJP000296 - Vakantiegeld: Ambtenaar Lokale Economie	3.129	3.192	3.256	3.322	3.389
GEM - E - U - MJP000297 - Vakantiegeld: Personeel Stedenbouw en Ruimtelijke ordening	19.052	15.396	15.696	16.002	16.314
GEM - E - U - MJP000298 - Vakantiegeld: Groendienst - niet vastbenoemd personeel	18.375	18.763	19.159	19.563	19.975
GEM - E - U - MJP000299 - Vergoeding voor monitoren en jobstudenten: BKO	31.941	32.580	33.232	33.897	34.575
GEM - E - U - MJP000300 - Vergoeding voor monitoren en jobstudenten: Sport(hal)personeel	20.626	21.039	21.460	21.890	22.328
GEM - E - U - MJP000301 - Vergoeding voor monitoren en jobstudenten: jeugd	52.066	53.108	54.171	55.255	56.361
GEM - E - U - MJP000303 - Vergoeding voor jobstudenten Stedenbouw en Ruimtelijke ordening	3.922	4.001	4.082	4.164	4.248
GEM - E - U - MJP000304 - Vergoeding voor jobstudenten Burgerzaken / Burgerlijke Stand	2.026	2.067	2.109	2.152	2.196

GEM - E - U - MJP000305 - Vergoeding voor jobstudenten Secretariaat en Onthaal	448	457	467	477	487
GEM - E - U - MJP000306 - Vergoeding voor jobstudenten Financiële dienst	896	914	933	952	972
GEM - E - U - MJP000307 - Patronale bijdrage RSZPPO: Burgemeester en schepenen	16.931	17.270	17.616	17.969	18.329
GEM - E - U - MJP000308 - Eerste pensioenpijler: Burgemeester en schepenen	24.685	25.179	25.683	26.197	26.721
GEM - E - U - MJP000309 - Patronale bijdrage RSZPPO: Secretariaat en Onthaal - vastbenoemd personeel	36.378	37.069	37.774	38.493	39.226
GEM - E - U - MJP000310 - Patronale bijdrage RSZPPO: Financiële dienst - vastbenoemd personeel	46.857	48.042	49.003	49.984	50.984
GEM - E - U - MJP000311 - Patronale bijdrage RSZPPO: Personeelsdienst - vastbenoemd personeel	2.655	2.709	2.764	2.820	2.877
GEM - E - U - MJP000312 - Patronale bijdrage RSZPPO: Ondersteunende diensten - vastbenoemd personeel	106.473	113.760	116.036	118.357	120.725
GEM - E - U - MJP000313 - Patronale bijdrage RSZPPO: Burgerzaken / Burgerlijke Stand - vastbenoemd personeel	16.143	16.466	16.796	17.132	17.475
GEM - E - U - MJP000315 - Patronale bijdrage RSZPPO: Grafmakers - vastbenoemd personeel	4.308	4.395	4.483	4.573	4.665
GEM - E - U - MJP000316 - Patronale bijdrage RSZPPO: Bibliotheekpersoneel - vastbenoemd personeel	35.757	36.473	37.203	37.948	38.707
GEM - E - U - MJP000317 - Patronale bijdrage RSZPPO: Cultuurdienst - vastbenoemd personeel	10.867	11.085	11.307	11.534	11.765
GEM - E - U - MJP000318 - Patronale bijdrage RSZPPO: Sport(hal)personeel - vastbenoemd personeel	8.694	8.868	9.046	9.227	9.412
GEM - E - U - MJP000319 - Patronale bijdrage RSZPPO: Dienst Wegen - vastbenoemd personeel	27.387	27.935	28.494	29.064	29.646
GEM - E - U - MJP000320 - Patronale bijdrage RSZPPO: Personeel Duurzame ontwikkeling - vastbenoemd personeel	7.584	7.736	7.891	8.049	8.210
GEM - E - U - MJP000321 - Patronale bijdrage RSZPPO: Personeel Stedenbouw en Ruimtelijke ordening - vastbenoemd personeel	10.407	10.616	10.829	11.046	11.267
GEM - E - U - MJP000322 - Patronale bijdrage RSZPPO: Groendienst - vastbenoemd personeel	48.355	49.323	50.310	51.317	52.344
GEM - E - U - MJP000323 - Eerste pensioenpijler: Secretariaat en Onthaal	76.592	78.045	79.527	81.039	82.581
GEM - E - U - MJP000324 - Eerste pensioenpijler: Financiële Dienst	98.587	101.103	103.126	105.189	107.293
GEM - E - U - MJP000325 - Eerste pensioenpijler: Personeelsdienst	5.521	5.632	5.745	5.860	5.978
GEM - E - U - MJP000326 - Eerste pensioenpijler: Ondersteunende diensten	222.286	238.067	242.829	247.686	252.640
GEM - E - U - MJP000327 - Eerste pensioenpijler: Burgerzaken / Burgerlijke Stand	33.761	34.437	35.126	35.829	36.546
GEM - E - U - MJP000329 - Eerste pensioenpijler: Grafmakers	8.811	8.988	9.168	9.352	9.540
GEM - E - U - MJP000330 - Eerste pensioenpijler: Bibliotheekpersoneel	74.634	76.127	77.650	79.203	80.788
GEM - E - U - MJP000331 - Eerste pensioenpijler: Cultuurdienst	22.874	23.332	23.799	24.275	24.761
GEM - E - U - MJP000332 - Eerste pensioenpijler: Sport(hal)personeel	18.300	18.666	19.040	19.421	19.810
GEM - E - U - MJP000333 - Eerste pensioenpijler: Dienst wegen (Planning en Uitvoering)	56.746	57.881	59.039	60.220	61.425
GEM - E - U - MJP000334 - Eerste pensioenpijler: Personeel Duurzame ontwikkeling	15.633	15.946	16.265	16.591	16.923
GEM - E - U - MJP000335 - Eerste pensioenpijler: Personeel Stedenbouw en Ruimtelijke Ordening	21.688	22.122	22.565	23.017	23.478
GEM - E - U - MJP000336 - Eerste pensioenpijler: Groendienst	100.270	102.276	104.322	106.409	108.538
GEM - E - U - MJP000338 - Patronale bijdrage RSZPPO: Secretariaat en Onthaal - niet vastbenoemd personeel	17.927	18.286	18.652	19.026	19.407
GEM - E - U - MJP000339 - Patronale bijdrage RSZPPO: Financiële dienst - niet vastbenoemd personeel	18.908	19.287	19.673	20.067	20.469
GEM - E - U - MJP000340 - Patronale bijdrage RSZPPO: Personeelsdienst - niet vastbenoemd personeel	35.142	37.649	38.402	39.171	39.955
GEM - E - U - MJP000341 - Patronale bijdrage RSZPPO: Ondersteunende diensten - niet vastbenoemd personeel	178.793	182.304	185.951	189.671	193.465
GEM - E - U - MJP000342 - Patronale bijdrage RSZPPO: Burgerzaken / Burgerlijke Stand - niet vastbenoemd personeel	102.342	110.766	112.982	115.242	117.547
GEM - E - U - MJP000343 - Patronale bijdrage RSZPPO: Onderhoudspersoneel scholen - niet vastbenoemd personeel	90.625	92.438	94.287	96.173	98.097
GEM - E - U - MJP000344 - Patronale bijdrage RSZPPO: Personeel BKO - niet vastbenoemd personeel	185.240	193.284	197.150	201.093	205.115
GEM - E - U - MJP000345 - Patronale bijdrage RSZPPO: Dienst Samenleving - niet vast benoemd personeel	14.489	26.464	26.994	27.534	28.085
GEM - E - U - MJP000346 - Patronale bijdrage RSZPPO: Grafmakers - niet vastbenoemd personeel	19.399	19.741	20.090	20.446	20.809
GEM - E - U - MJP000347 - Patronale bijdrage RSZPPO: Toerisme - niet vast benoemd personeel	13.276	13.542	13.813	14.090	14.372
GEM - E - U - MJP000348 - Patronale bijdrage RSZPPO: Bibliotheekpersoneel - niet vastbenoemd personeel	28.413	28.982	29.562	30.154	30.758
GEM - E - U - MJP000349 - Patronale bijdrage RSZPPO: Cultuurdienst - niet vastbenoemd personeel	27.737	29.953	30.553	31.165	31.789
GEM - E - U - MJP000350 - Patronale bijdrage RSZPPO: Sport(hal)personeel - niet vastbenoemd personeel	34.530	40.829	41.646	42.479	43.329
GEM - E - U - MJP000351 - Patronale bijdrage RSZPPO: jeugdconsulent	10.001	10.218	10.440	10.666	10.896
GEM - E - U - MJP000352 - Patronale bijdrage RSZPPO: Dienst Wegen - niet vastbenoemd personeel	98.935	101.247	103.246	105.285	107.365
GEM - E - U - MJP000353 - Patronale bijdrage RSZPPO: Personeel Duurzame ontwikkeling - niet vastbenoemd personeel	39.243	40.063	40.899	41.752	42.622
GEM - E - U - MJP000354 - Patronale bijdrage RSZPPO: Ambtenaar Lokale Economie	13.263	13.529	13.800	14.076	14.358
GEM - E - U - MJP000355 - Patronale bijdrage RSZPPO: Personeel Stedenbouw en Ruimtelijke ordening - niet-vastbenoemd personeel	66.038	65.916	67.201	68.512	69.849



GEM - E - U - MJP000356 - Patronale bijdrage RSZPPO: Groendienst - niet vast benoemd personeel	82.305	84.042	85.814	87.621	89.465
GEM - E - U - MJP000357 - Werkgeversbijdrage jobstudenten Stedenbouw en Ruimtelijke ordening	197	201	206	211	216
GEM - E - U - MJP000358 - Werkgeversbijdrage jobstudenten Sport(hal)personeel	583	595	607	620	633
GEM - E - U - MJP000359 - Werkgeversbijdrage jobstudenten Burgerzaken / Burgerlijke Stand	102	105	108	111	114
GEM - E - U - MJP000361 - Werkgeversbijdrage jobstudenten Secretariaat en Onthaal	23	24	25	26	27
GEM - E - U - MJP000362 - Werkgeversbijdrage jobstudenten Financiële dienst	45	46	47	48	49
GEM - E - U - MJP000363 - Tweede pensioenpijler: Secretariaat en Onthaal - niet vast benoemd personeel	2.607	2.660	2.714	2.769	2.825
GEM - E - U - MJP000364 - Tweede pensioenpijler: Financiële dienst - niet vast benoemd personeel	2.750	2.805	2.862	2.920	2.979
GEM - E - U - MJP000365 - Tweede pensioenpijler: Personeelsdienst - niet vast benoemd personeel	5.110	5.475	5.585	5.697	5.811
GEM - E - U - MJP000366 - Tweede pensioenpijler: Ondersteunende diensten - niet vast benoemd personeel	25.997	26.507	27.038	27.579	28.131
GEM - E - U - MJP000367 - Tweede pensioenpijler: Burgerzaken / Burgerlijke Stand - niet vast benoemd personeel	14.880	16.105	16.428	16.757	17.093
GEM - E - U - MJP000368 - Tweede pensioenpijler: Onderhoudspersoneel scholen - niet vast benoemd personeel	13.177	13.441	13.710	13.985	14.265
GEM - E - U - MJP000369 - Tweede pensioenpijler: Dienst Samenleving	2.107	3.849	3.926	4.005	4.086
GEM - E - U - MJP000370 - Tweede pensioenpijler Grafmakers - niet vast benoemd personeel	2.822	2.872	2.923	2.975	3.028
GEM - E - U - MJP000371 - Tweede pensioenpijler: Toerisme	1.931	1.970	2.010	2.051	2.093
GEM - E - U - MJP000372 - Tweede pensioenpijler: Bibliotheekpersoneel - niet vast benoemd personeel	4.132	4.215	4.300	4.386	4.474
GEM - E - U - MJP000373 - Tweede pensioenpijler: Cultuurdienst - niet vast benoemd personeel	4.033	4.356	4.444	4.533	4.624
GEM - E - U - MJP000374 - Tweede pensioenpijler: Sport(hal)personeel - niet vast benoemd personeel	5.020	5.937	6.056	6.178	6.302
GEM - E - U - MJP000375 - Tweede pensioenpijler: Jeugdconsulent - niet vast benoemd personeel	1.455	1.487	1.762	1.553	1.587
GEM - E - U - MJP000376 - Tweede pensioenpijler: Dienst Wegen (Planning en Uitvoering) - niet vast benoemd personeel	14.385	14.721	15.012	15.309	15.612
GEM - E - U - MJP000377 - Tweede pensioenpijler: Personeel Duurzame Ontwikkeling - niet vast benoemd personeel	5.706	5.826	5.948	6.072	6.199
GEM - E - U - MJP000378 - Tweede pensioenpijler: Ambtenaar Lokale Economie	1.929	1.968	2.008	2.049	2.090
GEM - E - U - MJP000379 - Tweede pensioenpijler: Personeel Stedenbouw en Ruimtelijke ordening	9.602	9.385	9.772	9.963	10.158
GEM - E - U - MJP000380 - Tweede pensioenpijler: Groendienst - niet vast benoemd personeel	11.967	12.220	12.478	12.741	13.009
GEM - E - U - MJP000384 - Verzekering arbeidsongevallen en beroepsziekten: Polis personeel gemeente	43.825	44.712	45.616	46.539	47.480
GEM - E - U - MJP000385 - Bijdrage aan de arbeidsgeneeskundige dienst: Personeel Gemeente (incl. Werklieden en BKO)	22.440	22.889	23.347	23.814	24.290
GEM - E - U - MJP000389 - Bijdrage aan de arbeidsgeneeskundige dienst: Gloc	4.100	4.100	4.100	4.100	4.100
GEM - E - U - MJP000390 - Bijdrage aan de arbeidsgeneeskundige dienst: Octopus	4.400	4.400	4.400	4.400	4.400
GEM - E - U - MJP000391 - Bijdrage aan de arbeidsgeneeskundige dienst: Dijkstein	6.200	6.200	6.200	6.200	6.200
GEM - E - U - MJP000405 - Vergoedingen voor verplaatsingen van en naar het werk: Secretariaat en Onthaal	1.020	1.040	1.061	1.082	1.104
GEM - E - U - MJP000406 - Vergoedingen voor verplaatsingen van en naar het werk: Financiële Dienst	1.530	1.561	1.592	1.624	1.656
GEM - E - U - MJP000407 - Vergoedingen voor verplaatsingen van en naar het werk: Personeelsdienst	255	260	265	271	276
GEM - E - U - MJP000408 - Vergoedingen voor verplaatsingen van en naar het werk: Ondersteunende diensten	3.703	3.777	3.852	3.929	4.008
GEM - E - U - MJP000409 - Vergoedingen voor verplaatsingen van en naar het werk: Burgerzaken / Burgerlijke Stand	2.448	2.497	2.547	2.598	2.650
GEM - E - U - MJP000410 - Vergoedingen voor verplaatsingen van en naar het werk: onderwijzend personeel, Huis van het Kind en Onderhoudspers	7.035	7.035	7.035	7.035	7.035
GEM - E - U - MJP000411 - Vergoedingen voor verplaatsingen van en naar het werk: Personeel BKO	2.754	2.809	2.865	2.923	2.981
GEM - E - U - MJP000412 - Vergoedingen voor verplaatsingen van en naar het werk: Dienst Samenleving	194	198	202	206	210
GEM - E - U - MJP000413 - Vergoedingen voor verplaatsingen van en naar het werk: Grafmakers	2.458	2.507	2.558	2.609	2.661
GEM - E - U - MJP000414 - Vergoedingen voor verplaatsingen van en naar het werk: Toerisme	683	697	711	725	740
GEM - E - U - MJP000415 - Vergoedingen voor verplaatsingen van en naar het werk: Bibliotheekpersoneel	663	676	690	704	718
GEM - E - U - MJP000416 - Vergoedingen voor verplaatsingen van en naar het werk: Cultuurdienst	245	250	255	260	265
GEM - E - U - MJP000417 - Vergoedingen voor verplaatsingen van en naar het werk: Sport(hal)personeel	184	187	191	195	199
GEM - E - U - MJP000418 - Vergoedingen voor verplaatsingen van en naar het werk: Jeugdconsulent	235	239	244	249	254
GEM - E - U - MJP000419 - Vergoedingen voor verplaatsingen van en naar het werk: Dienst Wegen	1.632	1.665	1.698	1.732	1.767
GEM - E - U - MJP000420 - Vergoedingen voor verplaatsingen van en naar het werk: Personeel Duurzame ontwikkeling	204	208	212	216	221
GEM - E - U - MJP000421 - Vergoedingen voor verplaatsingen van en naar het werk: Ambtenaar Lokale Economie	204	208	212	216	221
GEM - E - U - MJP000422 - Vergoedingen voor verplaatsingen van en naar het werk: Personeel Stedenbouw en Ruimtelijke	1.632	1.665	1.698	1.732	1.767
GEM - E - U - MJP000423 - Vergoedingen voor verplaatsingen van en naar het werk: Groendienst	3.713	3.787	3.863	3.940	4.019

GEM - E - U - MJP000424 - Maaltijdcheques: Secretariaat en Onthaal	7.759	7.936	7.936	7.936	7.936
GEM - E - U - MJP000425 - Maaltijdcheques: Financiële dienst	11.307	10.698	10.698	10.698	10.698
GEM - E - U - MJP000426 - Maaltijdcheques: Personeelsdienst	5.754	5.444	5.444	5.444	5.444
GEM - E - U - MJP000427 - Maaltijdcheques: Ondersteunende diensten	54.495	51.559	51.559	51.559	51.559
GEM - E - U - MJP000428 - Maaltijdcheques: Burgerzaken / Burgerlijke Stand	20.949	19.821	19.821	19.821	19.821
GEM - E - U - MJP000429 - Maaltijdcheques: Huis van het Kind en Onderhoudspersoneel scholen	18.308	17.322	17.322	17.322	17.322
GEM - E - U - MJP000430 - Maaltijdcheques: Personeel BKO	35.121	34.107	34.107	34.107	34.107
GEM - E - U - MJP000431 - Maaltijdcheques: Dienst Samenleving	3.341	3.161	3.161	3.161	3.161
GEM - E - U - MJP000432 - Maaltijdcheques: Grafmakers	5.568	5.268	5.268	5.268	5.268
GEM - E - U - MJP000433 - Maaltijdcheques: Toerisme	1.856	1.757	1.757	1.757	1.757
GEM - E - U - MJP000434 - Maaltijdcheques: Bibliotheekpersoneel	13.494	12.767	12.767	12.767	12.767
GEM - E - U - MJP000435 - Maaltijdcheques: Cultuurdienst	6.682	6.322	6.322	6.322	6.322
GEM - E - U - MJP000436 - Maaltijdcheques: Sport(hal)personeel	9.466	9.834	9.834	9.834	9.834
GEM - E - U - MJP000437 - Maaltijdcheques: Jeugdendienst	1.856	1.756	1.756	1.756	1.756
GEM - E - U - MJP000438 - Maaltijdcheques: Dienst Wegen	25.056	23.706	23.706	23.706	23.706
GEM - E - U - MJP000439 - Maaltijdcheques: Personeel Duurzame ontwikkeling	8.111	7.674	7.674	7.674	7.674
GEM - E - U - MJP000440 - Maaltijdcheques: Ambtenaar Lokale Economie	1.485	1.405	1.405	1.405	1.405
GEM - E - U - MJP000441 - Maaltijdcheques: Personeel Stedenbouw en Ruimtelijke ordening	11.950	11.307	11.307	11.307	11.307
GEM - E - U - MJP000442 - Maaltijdcheques: Groendienst	32.109	30.379	30.379	30.379	30.379
GEM - E - U - MJP000443 - Vakbondspremies: Secretariaat en Onthaal	235	235	235	235	235
GEM - E - U - MJP000444 - Vakbondspremies: Financiële Dienst	329	329	329	329	329
GEM - E - U - MJP000445 - Studie- en vormingsdagen: Jeugdendienst	700	700	700	700	700
GEM - E - U - MJP000446 - Vakbondspremies: Personeelsdienst	235	235	235	235	235
GEM - E - U - MJP000447 - Vakbondspremies: Ondersteunende diensten	1.598	1.598	1.598	1.598	1.598
GEM - E - U - MJP000448 - Vakbondspremies: Burgerzaken / Burgerlijke Stand	611	611	611	611	611
GEM - E - U - MJP000449 - Vakbondspremies: Huis van het kind en Onderhoudspersoneel scholen	799	799	799	799	799
GEM - E - U - MJP000450 - Vakbondspremies: Personeel BKO	1.692	1.692	1.692	1.692	1.692
GEM - E - U - MJP000451 - Vakbondspremies: Dienst Samenleving	94	94	94	94	94
GEM - E - U - MJP000452 - Vakbondspremies: Grafmakers	141	141	141	141	141
GEM - E - U - MJP000453 - Vakbondspremies: Toerisme	47	47	47	47	47
GEM - E - U - MJP000454 - Vakbondspremies: Bibliotheekpersoneel	423	423	423	423	423
GEM - E - U - MJP000455 - Vakbondspremies: Cultuurdienst	188	188	188	188	188
GEM - E - U - MJP000456 - Vakbondspremies: Sport(hal)personeel	282	282	282	282	282
GEM - E - U - MJP000457 - Vakbondspremies: Jeugdconsulent	47	47	47	47	47
GEM - E - U - MJP000458 - Vakbondspremies: Dienst Wegen	658	658	658	658	658
GEM - E - U - MJP000459 - Vakbondspremies: Personeel Duurzame ontwikkeling	282	282	282	282	282
GEM - E - U - MJP000460 - Vakbondspremies: Ambtenaar Lokale Economie	47	47	47	47	47
GEM - E - U - MJP000461 - Vakbondspremies: Personeel Stedenbouw en Ruimtelijke Ordening	376	376	376	376	376
GEM - E - U - MJP000462 - Vakbondspremies: Groendienst	846	846	846	846	846
GEM - E - U - MJP000463 - Hospitalisatieverzekering: Secretariaat en Onthaal	536	536	536	536	536
GEM - E - U - MJP000464 - Hospitalisatieverzekering: Financiële Dienst	754	654	654	654	654
GEM - E - U - MJP000465 - Hospitalisatieverzekering: Ondersteunende diensten	3.299	3.399	3.399	3.399	3.399
GEM - E - U - MJP000466 - Hospitalisatieverzekering: Burgerzaken / Burgerlijke Stand	1.276	1.276	1.276	1.276	1.276
GEM - E - U - MJP000467 - Hospitalisatieverzekering: Huis van het kind en Onderhoudspersoneel scholen	1.651	1.651	1.651	1.651	1.651
GEM - E - U - MJP000468 - Hospitalisatieverzekering: Personeel BKO	3.216	3.216	3.216	3.216	3.216
GEM - E - U - MJP000469 - Hospitalisatieverzekering: Grafmakers	268	268	268	268	268
GEM - E - U - MJP000470 - Hospitalisatieverzekering: Bibliotheekpersoneel	890	890	890	890	890
GEM - E - U - MJP000471 - Hospitalisatieverzekering: Cultuurdienst	343	343	343	343	343

GEM - E - U - MJP000472 - Hospitalisatieverzekering: Sport(hal)personeel	579	579	579	579	579
GEM - E - U - MJP000473 - Hospitalisatieverzekering: Jeugdconsulent	75	75	75	75	75
GEM - E - U - MJP000474 - Hospitalisatieverzekering: Dienst Wegen	1.276	1.276	1.276	1.276	1.276
GEM - E - U - MJP000475 - Hospitalisatieverzekering: Personeel Duurzame ontwikkeling	493	493	493	493	493
GEM - E - U - MJP000476 - Hospitalisatieverzekering: Personeel Stedenbouw en Ruimtelijke Ordening	643	643	643	643	643
GEM - E - U - MJP000477 - Hospitalisatieverzekering: Groendienst	1.995	1.995	1.995	1.995	1.995
GEM - E - U - MJP000478 - Hospitalisatieverzekering: Personeelsdienst	375	375	375	375	375
GEM - E - U - MJP000479 - Hospitalisatieverzekering: Dienst Samenleving	150	150	150	150	150
GEM - E - U - MJP000480 - Hospitalisatieverzekering: Toerisme	75	75	75	75	75
GEM - E - U - MJP000481 - Hospitalisatieverzekering: Ambtenaar Lokale Economie	118	118	118	118	118
GEM - E - U - MJP000482 - Pensioenen politiek personeel	122.226	124.671	127.165	129.709	132.304
GEM - E - U - MJP000485 - Werkingskosten P&B (Interne dienst voor preventie en bescherming op het werk)	25.000	25.000	25.000	25.000	25.000
GEM - E - U - MJP000517 - Vakantiegeld: Burgemeester en schepenen	25.233	25.738	26.253	26.779	27.315
GEM - E - U - MJP000519 - Vakantiegeld: Secretariaat en Onthaal - vastbenoemd personeel	17.271	17.599	17.934	18.275	18.623
GEM - E - U - MJP000520 - Tweede pensioenpijler: personeel BKO - niet vast benoemd personeel	26.933	28.104	28.667	29.241	29.826
GEM - E - U - MJP000758 - Pro-forma krediet: lager onderwijs	3.162.000	3.225.240	3.289.745	3.355.540	3.422.650
GEM - E - U - MJP000759 - Pro-forma krediet: kleuteronderwijs	1.581.000	1.612.620	1.644.872	1.677.770	1.711.325
GEM - E - U - MJP001381 - Vakantiegeld : Huis van het kind - vastbenoemd personeel	1.389	1.417	1.446	1.475	1.505
GEM - E - U - MJP001382 - Bezoldigingen en vergoedingen : Huis van het kind - vast benoemd personeel	19.405	19.790	20.182	20.582	20.990
GEM - E - U - MJP001383 - Patronale bijdrage RSZPPO : Huis van het kind - vastbenoemd personeel	2.972	3.032	3.093	3.155	3.219
GEM - E - U - MJP001384 - Eerste pensioenpijler : Huis van het kind	6.158	6.282	6.282	6.282	6.282
GEM - E - U - MJP001569 - Studie- en vormingsdagen: Ondersteunende diensten	59.270	47.270	47.270	47.270	47.270
GEM - E - U - MJP001573 - Weddeberekening Lima	50.420	50.420	50.420	50.420	50.420
GEM - E - U - MJP001655 - Inschakelen expertise bij langdurige afwezigheid van medewerkers	3.200	0	0	0	0
GEM - E - U - MJP001882 - Pensioenen politiek personeel via aanleg pensioenfondsen	460.000	0	0	0	0
OCMW - E - U - MJP000001 - Kosten dienstverplaatsingen personeel Secretariaat en Onthaal	204	204	204	204	204
OCMW - E - U - MJP000002 - Vergoedingen voor prestaties (deskundige preventieadviseur ea)	3.762	4.762	4.762	4.762	4.762
OCMW - E - U - MJP000003 - Studie- en vormingsdagen: Mandatarissen	80	250	250	250	250
OCMW - E - U - MJP000004 - Studie- en vormingsdagen: Secretariaat en Onthaal	195	800	800	800	800
OCMW - E - U - MJP000005 - Studie- en vormingsdagen: Financiële Dienst	3.357	500	500	500	500
OCMW - E - U - MJP000006 - Studie- en vormingsdagen: Personeelsdienst	490	1.000	1.000	1.000	1.000
OCMW - E - U - MJP000007 - Medische dienst OCMW	7.157	7.300	7.446	7.595	7.747
OCMW - E - U - MJP000008 - Kosten aanmaak maaltijdcheques (Sodexo)	416	416	416	416	416
OCMW - E - U - MJP000009 - Bezoldigingen en vergoedingen: Voorzitter Bijzonder Comité	52.433	53.471	54.530	55.610	56.712
OCMW - E - U - MJP000010 - Presentiegelden raadsleden	27.790	28.091	28.653	29.226	29.810
OCMW - E - U - MJP000011 - Vakantiegeld: Voorzitter Bijzonder Comité	3.785	3.861	3.939	4.018	4.099
OCMW - E - U - MJP000012 - Bezoldigingen en vergoedingen: Financiële Dienst - vastbenoemd personeel	52.495	53.535	54.595	55.677	56.780
OCMW - E - U - MJP000013 - Vakantiegeld: Financiële dienst - vastbenoemd personeel	3.790	3.866	3.944	4.023	4.104
OCMW - E - U - MJP000014 - Bezoldigingen en vergoedingen: Secretariaat en Onthaal - niet vastbenoemd personeel	34.333	33.409	34.071	34.746	35.434
OCMW - E - U - MJP000015 - Bezoldigingen en vergoedingen: Personeelsdienst - niet vastbenoemd personeel	64.966	66.252	67.564	68.902	70.266
OCMW - E - U - MJP000016 - Bezoldigingen en vergoedingen: Ondersteunende diensten - niet vastbenoemd personeel	28.385	29.205	29.787	30.380	30.985
OCMW - E - U - MJP000017 - Bezoldigingen en vergoedingen: Financiële dienst - niet vastbenoemd personeel	69.131	21.993	22.419	22.854	23.297
OCMW - E - U - MJP000018 - Vakantiegeld: Secretariaat en Onthaal - niet vastbenoemd personeel	3.748	2.340	2.387	2.435	2.484
OCMW - E - U - MJP000019 - Vakantiegeld: Financiële dienst - niet vastbenoemd personeel	4.518	4.645	4.738	4.833	4.930
OCMW - E - U - MJP000020 - Vakantiegeld: Personeelsdienst - niet vastbenoemd personeel	5.052	4.730	4.824	4.921	5.019
OCMW - E - U - MJP000021 - Vakantiegeld: Ondersteunende diensten - niet vastbenoemd personeel	1.939	1.978	2.018	2.059	2.101
OCMW - E - U - MJP000022 - Patronale bijdrage RSZPPO: Voorzitter bijzonder Comité	3.703	3.778	3.854	3.932	4.011
OCMW - E - U - MJP000023 - Patronale bijdrage RSZPPO: Financiële dienst - vastbenoemd personeel	8.037	8.198	8.362	8.530	8.701

OCMW - E - U - MJP000024 - Eerste pensioenpijler: Financiële Dienst	16.806	17.143	17.486	17.836	18.193
OCMW - E - U - MJP000025 - Patronale bijdrage RSZPPO: Secretariaat en Onthaal - niet vastbenoemd personeel	10.517	10.231	10.436	10.645	10.858
OCMW - E - U - MJP000026 - Patronale bijdrage RSZPPO: Financiële dienst - niet vastbenoemd personeel	21.177	19.960	20.360	20.768	21.184
OCMW - E - U - MJP000027 - Patronale bijdrage RSZPPO: Personeelsdienst - niet vastbenoemd personeel	19.900	20.298	20.704	21.118	21.540
OCMW - E - U - MJP000028 - Patronale bijdrage RSZPPO: Ondersteunende diensten - niet vastbenoemd personeel	8.819	8.996	9.176	9.360	9.548
OCMW - E - U - MJP000029 - Tweede pensioenpijler: Secretariaat en Onthaal - niet vast benoemd personeel	1.530	1.489	1.519	1.550	1.581
OCMW - E - U - MJP000030 - Tweede pensioenpijler: Financiële dienst - niet vast benoemd personeel	3.079	2.902	2.961	3.021	3.082
OCMW - E - U - MJP000031 - Tweede pensioenpijler: Personeelsdienst - niet vast benoemd personeel	2.894	2.952	3.011	3.071	3.133
OCMW - E - U - MJP000032 - Tweede pensioenpijler: Ondersteunende diensten - niet vast benoemd personeel	1.283	1.309	1.336	1.363	1.391
OCMW - E - U - MJP000035 - Verzekering arbeidsongevallen en beroepsziekten: Personeel OCMW	6.067	6.194	6.323	6.453	6.586
OCMW - E - U - MJP000039 - Vergoedingen voor verplaatsingen van en naar het werk: Secretariaat en Onthaal	260	265	271	276	282
OCMW - E - U - MJP000040 - Vergoedingen voor verplaatsingen van en naar het werk: Financiële Dienst	439	447	456	465	475
OCMW - E - U - MJP000041 - Vergoedingen voor verplaatsingen van en naar het werk: Ondersteunende diensten	208	212	216	221	225
OCMW - E - U - MJP000042 - Vergoedingen voor verplaatsingen van en naar het werk: Personeelsdienst	312	318	325	331	338
OCMW - E - U - MJP000043 - Maaltijdcheques: Secretariaat en Onthaal	1.671	1.581	1.581	1.581	1.581
OCMW - E - U - MJP000044 - Maaltijdcheques: Financiële dienst	4.826	4.566	4.566	4.566	4.566
OCMW - E - U - MJP000045 - Maaltijdcheques: Personeelsdienst	2.970	2.810	2.810	2.810	2.810
OCMW - E - U - MJP000046 - Maaltijdcheques: Ondersteunende diensten	1.856	1.756	1.756	1.756	1.756
OCMW - E - U - MJP000047 - Vakbondspremies: Secretariaat en Onthaal	47	47	47	47	47
OCMW - E - U - MJP000048 - Vakbondspremies: Financiële dienst	141	141	141	141	141
OCMW - E - U - MJP000049 - Vakbondspremies: Personeelsdienst	141	141	141	141	141
OCMW - E - U - MJP000050 - Vakbondspremies: Ondersteunende diensten	94	94	94	94	94
OCMW - E - U - MJP000051 - Hospitalisatieverzekering: Secretariaat en Onthaal	75	75	75	75	75
OCMW - E - U - MJP000052 - Hospitalisatieverzekering: Financiële Dienst	311	311	311	311	311
OCMW - E - U - MJP000053 - Hospitalisatieverzekering: Personeelsdienst	268	268	268	268	268
OCMW - E - U - MJP000054 - Hospitalisatieverzekering: Ondersteunende diensten	188	188	188	188	188
OCMW - E - U - MJP000055 - Pensioenen politiek personeel	25.846	26.409	26.984	27.570	28.168
OCMW - E - U - MJP000062 - Kosten dienstverplaatsingen LOI	364	364	364	364	364
OCMW - E - U - MJP000063 - Studie- en vormingsdagen: LOI	0	250	250	250	250
OCMW - E - U - MJP000064 - Bezoldigingen en vergoedingen: LOI - niet-vastbenoemd personeel	42.163	42.998	43.850	44.719	45.605
OCMW - E - U - MJP000065 - Vakantiegeld: LOI - niet-vastbenoemd personeel	3.025	3.086	3.148	3.211	3.276
OCMW - E - U - MJP000066 - Patronale bijdrage RSZPPO: LOI - niet vastbenoemd personeel	12.915	13.174	13.438	13.707	13.982
OCMW - E - U - MJP000067 - Tweede pensioenpijler: LOI - niet vast benoemd personeel	1.878	1.916	1.955	1.995	2.035
OCMW - E - U - MJP000069 - Vergoedingen voor verplaatsingen van en naar het werk: LOI	53	54	55	56	57
OCMW - E - U - MJP000070 - Maaltijdcheques: LOI	1.856	1.756	1.756	1.756	1.756
OCMW - E - U - MJP000071 - Vakbondspremies: LOI	47	47	47	47	47
OCMW - E - U - MJP000072 - Hospitalisatieverzekering: LOI	75	75	75	75	75
OCMW - E - U - MJP000074 - Kosten dienstverplaatsingen Sociale Dienst	2.601	2.601	2.601	2.601	2.601
OCMW - E - U - MJP000076 - Studie- en vormingsdagen: Sociale dienst	10.179	3.000	3.000	3.000	3.000
OCMW - E - U - MJP000077 - Bezoldigingen en vergoedingen: Sociale dienst - vast benoemd personeel	75.139	123.568	65.760	36.755	37.465
OCMW - E - U - MJP000078 - Vakantiegeld: Sociale dienst - vastbenoemd personeel	8.606	8.942	9.121	9.304	9.490
OCMW - E - U - MJP000079 - Bezoldigingen en vergoedingen: Sociale dienst - niet-vastbenoemd personeel	412.714	480.164	489.916	499.864	510.011
OCMW - E - U - MJP000080 - Vakantiegeld: Sociale dienst - niet-vastbenoemd personeel	28.816	31.782	32.435	33.102	33.781
OCMW - E - U - MJP000083 - Patronale bijdrage RSZPPO: Sociale dienst - vastbenoemd personeel	11.659	18.922	19.300	19.686	20.080
OCMW - E - U - MJP000084 - Eerste pensioenpijler: Sociale Dienst	25.204	39.658	40.451	41.260	42.085
OCMW - E - U - MJP000085 - Patronale bijdrage RSZPPO: Sociale dienst - niet vastbenoemd personeel	127.215	135.834	138.626	141.474	144.379
OCMW - E - U - MJP000087 - Tweede pensioenpijler: Sociale dienst - niet vast benoemd personeel	18.496	19.391	19.432	19.473	19.516
OCMW - E - U - MJP000090 - Vergoedingen voor verplaatsingen van en naar het werk: Sociale Dienst	1.371	1.441	1.470	1.499	1.529

OCMW - E - U - MJP000092 - Maaltijdcheques: Sociale dienst	22.941	24.339	24.339	24.339	24.339
OCMW - E - U - MJP000093 - Vakbondspremies: Sociale dienst	705	705	705	705	705
OCMW - E - U - MJP000095 - Hospitalisatieverzekering: Sociale dienst	1.426	1.426	1.426	1.426	1.426
OCMW - E - U - MJP000100 - Reservekrediet voor visum	7.500	7.500	7.500	7.500	7.500
OCMW - E - U - MJP000102 - Responsabiliseringsbijdrage	0	21.823	55.620	122.636	173.800
OCMW - E - U - MJP001574 - Loonberekeningen LIMA	8.450	8.450	8.450	8.450	8.450
OCMW - E - U - MJP001680 - Bezoldigingen en vergoedingen: Huis van het Kind - niet vastbenoemd personeel	87.172	89.409	91.180	92.987	94.830
OCMW - E - U - MJP001681 - Tweede pensioenpijler: Huis van het Kind - niet vast benoemd personeel	3.907	3.986	4.066	4.148	4.231
OCMW - E - U - MJP001682 - Patronale bijdrage RSZPPO: Huis van het Kind - niet vastbenoemd personeel	26.866	27.404	27.953	28.513	29.084
OCMW - E - U - MJP001683 - Maaltijdcheques: personeel Huis van het Kind	2.784	2.634	2.634	2.634	2.634
OCMW - E - U - MJP001750 - Vergoedingen voor verplaatsing van en naar het werk	500	0	0	0	0
OCMW - E - U - MJP001759 - Vakbondspremies: Huis van het Kind	94	94	94	94	94
OCMW - E - U - MJP001761 - Hospitalisatieverzekering: Huis van het Kind	185	185	185	185	185
OCMW - E - U - MJP001762 - Vakantiegeld: Huis van het Kind - niet vastbenoemd personeel	5.014	6.476	6.606	6.739	6.874
OCMW - E - U - MJP001816 - Vergoedingen voor verplaatsingen van en naar het werk: Sociale Dienst	42	0	0	0	0
OCMW - E - U - MJP001817 - Vakantiegeld: Sociale dienst - vastbenoemd personeel - VDAB TWE01	3.051	0	0	0	0
OCMW - E - U - MJP001818 - Bezoldigingen en vergoedingen: Sociale dienst - vast benoemd personeel - VDAB TWE01	42.647	0	0	0	0
OCMW - E - U - MJP001819 - Eerste pensioenpijler: Sociale Dienst - VDAB TWE01	12.525	0	0	0	0
OCMW - E - U - MJP001820 - Patronale bijdrage RSZPPO: Sociale dienst - vastbenoemd personeel - VDAB TWE01	6.368	0	0	0	0
OCMW - E - U - MJP001877 - Studie- en vormingsdagen: Huis van het kind	1.000	0	0	0	0
NIDOV - Technische werking					
<b>Uitgaven</b>	<b>1.439.106</b>	<b>1.456.214</b>	<b>1.486.793</b>	<b>1.581.358</b>	<b>1.571.651</b>
GEM - E - U - MJP000781 - Budget gas en veegborstels voor onkruidbestrijding	11.470	11.642	11.816	11.993	12.173
GEM - E - U - MJP000782 - Wagenpark	63.624	65.028	66.453	67.900	69.369
GEM - E - U - MJP000783 - Huur machines, aankoop PBM's, werkkledij	47.914	48.613	49.323	50.043	50.774
GEM - E - U - MJP000784 - Benodigheden verkiezingen	0	0	0	800	0
GEM - E - U - MJP000785 - Aankoop verkeersborden	52.630	43.269	43.918	44.577	45.246
GEM - E - U - MJP000786 - Aankoop compostvaten	8.850	10.220	11.611	13.023	96.956
GEM - E - U - MJP000787 - Afzeven gronden werkplaats	8.083	5.666	5.751	5.837	5.925
GEM - E - U - MJP000788 - Onderhoud en benodigheden groen: maaien bermen, vegen van de wegen, ...	155.075	155.151	155.228	155.307	155.386
GEM - E - U - MJP000789 - Benodigheden kerkhoven	3.350	3.400	3.451	3.502	3.555
GEM - E - U - MJP000790 - Benodigheden voor wegenwerken	25.375	25.756	26.142	26.534	26.932
GEM - E - U - MJP000793 - Track & Trace voor de voertuigen: onderhoudskosten	5.672	4.739	4.810	4.882	4.956
GEM - E - U - MJP000794 - Brandstoffen auto's en machines werkplaatsen	42.630	43.269	43.918	44.577	45.246
GEM - E - U - MJP000795 - Technisch materiaal : stempels, kopiëren plannen, aankoop kleine materialen, ...	56.259	58.141	59.033	59.937	60.856
GEM - E - U - MJP000796 - Cameratoezicht: onderhoudskosten	4.121	4.183	4.245	4.309	4.374
GEM - E - U - MJP000797 - Receptiekosten en aankoop relatiegeschenken	10.759	21.070	21.386	21.707	22.033
GEM - E - U - MJP000798 - Aankoop drank personeel	20.225	20.453	20.685	20.920	21.159
GEM - E - U - MJP000799 - Broodjes verkiezingen en etentje voorzitters verkiezingen	0	0	0	7.000	0
GEM - E - U - MJP000800 - Eid, reispassen, rijbewijzen	95.440	103.929	105.938	150.000	175.000
GEM - E - U - MJP000801 - Onkosten verkiezingen	200	0	0	25.200	0
GEM - E - U - MJP000802 - Boek- en AVM-verzorging + presentatiemateriaal	4.568	4.636	4.706	4.776	4.848
GEM - E - U - MJP000804 - Prestaties kerkhoven (incl. funerair erfgoed)	6.090	6.181	6.274	6.368	6.464
GEM - E - U - MJP000805 - Onderhoud pompen Netedijk en vijver gemeentehuis	11.165	11.332	11.502	11.675	11.850
GEM - E - U - MJP000806 - De gemeente zorgt voor goed onderhouden schuilhuisjes: Prestaties en benodigheden	5.075	5.151	5.228	5.307	5.386
GEM - E - U - MJP000807 - Inspecties, controle hydranten, aanwezigheid manifestaties	26.000	26.000	26.000	26.000	26.000
GEM - E - U - MJP000808 - Keuring marktkasten	1.523	1.545	1.569	1.592	1.616
GEM - E - U - MJP000809 - Aanbrengen wegmarkeringen en onderhoud verkeerslichten	137.025	139.080	141.167	143.284	145.433

GEM - E - U - MJP000811 - Kleine benodigdheden en drukwerken i.k.v. evenementen	2.500	2.500	2.500	2.500	2.500
GEM - E - U - MJP000812 - Materiaal Gloc	258	262	266	270	274
GEM - E - U - MJP000813 - Onderhoudsproducten en glaswas Bibliotheek	2.233	2.266	2.300	2.335	2.370
GEM - E - U - MJP000814 - Prestaties schoonmaak Huis van de verenigingen: glaswas en matten	1.929	1.957	1.987	2.017	2.047
GEM - E - U - MJP000815 - Onderhoudsproducten Huis van de verenigingen	1.247	1.263	1.280	1.297	1.315
GEM - E - U - MJP000816 - vervanging wasmachine droogkast gemeentehuis in huurcontract	2.500	2.500	2.500	2.500	2.500
GEM - E - U - MJP000817 - Herstelling machines	4.045	4.091	4.137	4.184	4.232
GEM - E - U - MJP000818 - Prestaties schoonmaak Gemeentehuis: glaswas, matten, periodiek onderhoud en globale aankopen sanitair	85.362	86.642	87.942	89.261	90.600
GEM - E - U - MJP000819 - Onderhoudsproducten Gemeentehuis	6.699	6.799	6.901	7.005	7.110
GEM - E - U - MJP000820 - Prestaties schoonmaak BKO: glaswas en matten	5.400	5.481	5.563	5.646	5.731
GEM - E - U - MJP000821 - Onderhoudsproducten BKO	4.568	4.636	4.706	4.776	4.848
GEM - E - U - MJP000822 - Onderhoudsproducten en glaswas Werkplaatsen	2.030	2.060	2.091	2.123	2.155
GEM - E - U - MJP000823 - Onderhoudsproducten Raadhuis / Remise	1.101	1.118	1.135	1.152	1.169
GEM - E - U - MJP000824 - Onderhoudsproducten Wavo	812	824	837	849	862
GEM - E - U - MJP000825 - Materiaal Octopus	257	261	265	269	273
GEM - E - U - MJP000826 - Materiaal Dijkstein	258	262	266	270	274
GEM - E - U - MJP000828 - Onderhoud feestmateriaal: herstellingen, vervangen defect materiaal, wassen toneeldoeken	8.120	8.242	8.365	8.491	8.618
GEM - E - U - MJP000829 - Multi-functionele folder 11.11.11-actie toevoegen aan gemeentelijk infoblad.	931	945	959	973	988
GEM - E - U - MJP000830 - Gemeenschappelijke brochure rond culturele activiteiten najaar	1.218	1.236	1.255	1.274	1.293
GEM - E - U - MJP000831 - Samenwerking toerisme groepsbezoeken	2.030	2.060	2.091	2.123	2.155
GEM - E - U - MJP000832 - Onderhoud fitnessstoelstelen en sportterreintjes	1.500	1.500	1.500	1.500	1.500
GEM - E - U - MJP000833 - Thema afval - Uitgaven recyclagepark	100.000	100.000	100.000	100.000	100.000
GEM - E - U - MJP000834 - Technische ondersteuning omgevingsvraagstukken en algemene werkingskosten (affiches OO, persoonlijke bescherming)	5.075	5.151	5.228	5.307	5.386
GEM - E - U - MJP000835 - Onderhoud hondenzwemvijvers	3.045	3.091	3.137	3.184	3.232
GEM - E - U - MJP000879 - Onderhoud speeltoestellen: controle door Igemo	3.700	3.730	3.761	3.793	3.825
GEM - E - U - MJP000880 - Organisatie van het archief	3.000	3.000	3.000	3.000	3.000
GEM - E - U - MJP000886 - Onderhoudscontract digitale zuilen	6.700	6.700	6.700	6.700	6.700
GEM - E - U - MJP001379 - Krycer: onderhoudscontract snelheidsinformatieborden	2.538	2.576	2.614	2.653	2.693
GEM - E - U - MJP001466 - Diverse materialen en prestaties:sporthal Bruultjeshoek (o.a. korfbalmanden en palen, tafeltennis, onderzoek waterkwalite	9.196	7.986	7.986	7.986	7.986
GEM - E - U - MJP001467 - Diverse materialen en prestaties: sporthal Loerenboske (o.a. korfbalmanden en palen, tafeltennis, onderzoek waterkwalite	4.662	4.732	4.803	4.875	4.948
GEM - E - U - MJP001521 - Aankoop uitrusting en kledij zaalwachters	3.630	3.630	3.630	3.630	3.630
GEM - E - U - MJP001522 - Diverse materialen en prestaties: Michielsbad (o.a. producten Ceepal, zwemplankjes, onderzoek waterkwaliteit ...)	3.812	3.869	3.927	3.986	4.045
GEM - E - U - MJP001523 - Diverse materialen en prestaties: Maanhoevebad (o.a. producten Ceepal, zwemplankjes, onderzoek waterkwaliteit ...)	3.812	3.869	3.927	3.986	4.045
GEM - E - U - MJP001547 - Vergoeding zwembaduitbater Maanhoevebad	131.412	133.383	135.384	137.415	139.476
GEM - E - U - MJP001548 - Vergoeding zwembaduitbater Michielsbad	120.359	122.165	123.997	125.856	127.744
GEM - E - U - MJP001554 - Jaarlijks reinigen en ontsmetten van Michielsbad	2.312	2.369	2.927	2.486	2.545
GEM - E - U - MJP001555 - Jaarlijks reinigen en ontsmetten van Maanhoevebad	2.312	2.369	2.927	2.486	2.545
GEM - E - U - MJP001624 - Aankoop vuilniszakken, roze zakken en pmd-zakken	82.500	82.500	82.500	82.500	0
GEM - E - U - MJP001676 - Verkoop van rook- en CO-melders	3.000	3.000	3.000	3.000	3.000
GEM - I - U - MJP000792 - Verkiezingen - aankoop scheidingswanden	0	0	10.400	0	0
GEM - I - U - MJP000827 - Verouderd feestmateriaal vervangen	2.500	2.500	2.500	2.500	2.500
GEM - I - U - MJP001443 - Investerings : Maanhoevebad : materialen	0	4.235	0	0	0
GEM - I - U - MJP001445 - Investerings : Bruultjeshoek : materialen	7.420	0	0	0	0
GEM - I - U - MJP001446 - Investerings : Bruultjeshoek : materialen	0	0	0	18.150	0
GEM - I - U - MJP001449 - Investerings : Michielsbad : materialen	0	0	5.445	0	0
<b>NIDOV - Patrimonium</b>					
NIDOV - Huur en verhuur					
<b>Ontvangsten</b>	<b>764.968</b>	<b>818.360</b>	<b>810.293</b>	<b>811.234</b>	<b>812.189</b>

GEM - E - O - MJP000689 - Huuropbrengst van PZ Bodukap	652.270	652.270	652.270	652.270	652.270
GEM - E - O - MJP000698 - Huurinkomsten conciërgewoning Gelaagputten	8.989	8.989	8.989	8.989	8.989
GEM - E - O - MJP000699 - Huurinkomsten parking achter oud gemeentehuis	2.599	2.599	2.599	2.599	2.599
GEM - E - O - MJP000700 - Erfpacht van 2014 tot 2041	388	388	388	388	388
GEM - E - O - MJP000701 - Huur Gascabine	69	69	69	69	69
GEM - E - O - MJP000702 - Erfpacht inkomsten school Vinkenhof	5.500	5.500	5.500	5.500	5.500
GEM - E - O - MJP000703 - Huurinkomsten conciërgewoning Sint-Michielskasteel	2.262	2.262	2.262	2.262	2.262
GEM - E - O - MJP000704 - Huurinkomsten lokaal Kind en Gezin	1.776	1.776	1.776	1.776	1.776
GEM - E - O - MJP000705 - Huurinkomsten lokaal landelijke kinderopvang	1.380	1.380	1.380	1.380	1.380
GEM - E - O - MJP000707 - Concessie Sint-Michielskasteel	30.450	61.814	62.741	63.682	64.637
GEM - E - O - MJP000708 - Verhuring gemeentelijke lokalen voor cultureel gebruik	6.275	6.275	6.275	6.275	6.275
GEM - E - O - MJP001538 - Concessie Maanhoevebad	2.662	5.324	5.324	5.324	5.324
GEM - E - O - MJP001539 - Concessie Michielsbad	5.370	10.740	10.740	10.740	10.740
GEM - E - O - MJP001540 - Concessie Cafeteria Sporthal Bruultjeshoek	22.990	45.980	45.980	45.980	45.980
GEM - E - O - MJP001745 - Huurovereenkomst de Met - site oud Loerenboske	17.988	8.994	0	0	0
OCMW - E - O - MJP000747 - Pacht gronden patrimonium	4.000	4.000	4.000	4.000	4.000
<b>Uitgaven</b>	<b>65.084</b>	<b>65.646</b>	<b>66.217</b>	<b>61.938</b>	<b>62.894</b>
GEM - E - U - MJP000691 - Tussenkost in huur gronden Vossevelden aan KFC Katelijne	2.520	2.520	2.520	2.520	2.960
GEM - E - U - MJP000693 - Huur depotruimte	20.810	21.122	21.438	21.760	22.086
GEM - E - U - MJP000694 - Huur wegen en fietspaden	10.962	11.126	11.293	11.463	11.635
GEM - E - U - MJP000695 - Huur parkings (Parking Clemenceaustraat - Parking Heiveld - Parking Station - Parking Station 2 - Waterleiding station)	4.649	4.718	4.789	0	0
GEM - E - U - MJP000697 - Huur grond Zuurbos	1.143	1.160	1.177	1.195	1.213
GEM - E - U - MJP000706 - Huurovereenkomst met school Hagelstein	25.000	25.000	25.000	25.000	25.000
NIDOV - Nutsvoorziening					
<b>Ontvangsten</b>	<b>18.600</b>	<b>18.600</b>	<b>18.600</b>	<b>18.600</b>	<b>18.600</b>
GEM - E - O - MJP000521 - Terugvordering gemeenschappelijke kost (energie, telefoon, ...) en vergoeding voor gebruik gebouw van Bodukap voor w	8.800	8.800	8.800	8.800	8.800
GEM - E - O - MJP000522 - Tussenkost Lier: elektriciteit en onderhoud lichten 't Sterreke	1.660	1.660	1.660	1.660	1.660
GEM - E - O - MJP000534 - Retributie energie kermissen	7.000	7.000	7.000	7.000	7.000
GEM - E - O - MJP001560 - Tussenkost kosten elektriciteit, gas en water Remise Jeugdhuis	1.140	1.140	1.140	1.140	1.140
<b>Uitgaven</b>	<b>782.132</b>	<b>794.858</b>	<b>809.317</b>	<b>821.963</b>	<b>834.799</b>
GEM - E - U - MJP000523 - Elektriciteit BKO	5.978	6.068	6.159	6.251	6.345
GEM - E - U - MJP000524 - Gas BKO	12.180	12.363	12.548	12.736	12.927
GEM - E - U - MJP000525 - Water BKO	2.782	2.824	2.866	2.909	2.953
GEM - E - U - MJP000526 - Elektriciteit gemeentehuis, gemeentelijke werkplaatsen en magazijn	41.615	42.239	42.873	43.516	44.169
GEM - E - U - MJP000527 - Elektriciteit kerkhoven	2.500	1.957	1.987	2.017	2.047
GEM - E - U - MJP000528 - Elektriciteit marktkasten	12.180	12.363	12.548	12.736	12.927
GEM - E - U - MJP000529 - Elektriciteit pompstations	4.872	4.945	5.019	5.095	5.171
GEM - E - U - MJP000530 - Elektriciteit Privaat Patrimonium	9.643	9.787	9.934	10.083	10.234
GEM - E - U - MJP000531 - Elektriciteit voor de openbare verlichting	250.000	254.339	258.743	263.214	267.751
GEM - E - U - MJP000532 - Elektriciteit voor verkeerslichten/ANPR camera's	23.345	23.695	26.051	26.411	26.778
GEM - E - U - MJP000535 - Gas gemeentehuis, gemeentelijke werkplaatsen en magazijn	26.390	26.786	27.188	27.595	28.009
GEM - E - U - MJP000536 - Gas Privaat Patrimonium	12.012	14.423	14.639	14.859	15.082
GEM - E - U - MJP000537 - Water gemeentehuis, gemeentelijke werkplaatsen en magazijn en standplaats werkplaatsen	9.135	9.272	9.411	9.552	9.696
GEM - E - U - MJP000538 - Water kerkhoven	1.015	1.030	1.046	1.061	1.077
GEM - E - U - MJP000539 - Water Privaat Patrimonium	914	927	941	955	970
GEM - E - U - MJP000540 - Elektriciteit school Gloc	18.270	18.544	18.822	19.105	19.391
GEM - E - U - MJP000541 - Gas school Gloc	23.041	23.386	23.737	24.093	24.454
GEM - E - U - MJP000542 - Water school Gloc	5.075	5.151	5.228	5.307	5.386

GEM - E - U - MJP000543 - Elektriciteit school Octopus	22.330	22.665	23.005	23.350	23.700
GEM - E - U - MJP000544 - Gas school Octopus	16.240	16.484	16.731	16.982	17.237
GEM - E - U - MJP000545 - Water school Octopus	4.060	4.121	4.183	4.245	4.309
GEM - E - U - MJP000546 - Elektriciteit school Dijkstein	26.695	27.095	27.501	27.914	28.333
GEM - E - U - MJP000547 - Gas school Dijkstein	14.921	15.144	15.371	15.602	15.836
GEM - E - U - MJP000548 - Water school Dijkstein	17.255	17.514	17.777	18.043	18.314
GEM - E - U - MJP000549 - Elektriciteit "Klasje van Toen"	3.248	3.297	3.346	3.396	3.447
GEM - E - U - MJP000550 - Elektriciteit depot	406	412	418	425	431
GEM - E - U - MJP000551 - Gas "Klasje van Toen"	3.500	3.500	3.500	3.500	3.500
GEM - E - U - MJP000751 - Elektriciteit bibliotheek	7.613	7.727	7.843	7.960	8.080
GEM - E - U - MJP000752 - Gas bibliotheek	12.180	12.363	12.548	12.736	12.927
GEM - E - U - MJP000753 - Water bibliotheek	1.218	1.236	1.255	1.274	1.293
GEM - E - U - MJP000754 - Elektriciteit Huis van de Verenigingen	1.218	1.236	1.255	1.274	1.293
GEM - E - U - MJP000755 - Gas Huis van de Verenigingen	3.060	4.121	4.183	4.245	4.309
GEM - E - U - MJP000757 - Water Huis van de Verenigingen	228	232	235	239	242
GEM - E - U - MJP001418 - Elektriciteit Bruultjeshoek	18.422	18.699	18.979	19.264	19.553
GEM - E - U - MJP001419 - Elektriciteit Loerenboske	14.738	14.959	15.183	15.411	15.642
GEM - E - U - MJP001422 - Elektriciteit Michielsbad	27.019	27.425	27.836	28.253	28.677
GEM - E - U - MJP001423 - Elektriciteit Maanhoevebad	36.845	37.397	37.958	38.527	39.105
GEM - E - U - MJP001426 - Gas Bruultjeshoek	16.581	16.829	17.082	17.338	17.598
GEM - E - U - MJP001427 - Gas Loerenboske	4.913	4.986	5.061	5.137	5.214
GEM - E - U - MJP001428 - Gas Michielsbad	16.581	16.829	17.082	17.338	17.598
GEM - E - U - MJP001429 - Gas Maanhoevebad	19.650	19.945	20.244	20.548	20.856
GEM - E - U - MJP001431 - Water Bruultjeshoek	9.212	9.350	9.490	9.633	9.777
GEM - E - U - MJP001433 - Water Loerenboske	2.456	2.493	2.531	2.568	2.607
GEM - E - U - MJP001435 - Water Michielsbad	9.212	9.350	9.490	9.633	9.777
GEM - E - U - MJP001437 - Water Maanhoevebad	9.212	9.350	9.490	9.633	9.777
GEM - E - U - MJP001844 - Stookolie Schrans	2.172	0	0	0	0
NIDOV - Onderhoud gebouwen					
<b>Ontvangsten</b>	<b>240.342</b>	<b>21.791</b>	<b>0</b>	<b>0</b>	<b>0</b>
GEM - I - O - MJP001579 - Subsidies Agion verbouwing refter	55.557	0	0	0	0
GEM - I - O - MJP001591 - Subsidies Agion Multifunctionele zaal	27.532	0	0	0	0
GEM - I - O - MJP001594 - Subsidie restauratie Sint-Michielskasteel	135.462	0	0	0	0
OCMW - I - O - MJP001808 - subsidie renovatiewerken Vossevelde 7	21.791	21.791	0	0	0
<b>Uitgaven</b>	<b>665.479</b>	<b>244.053</b>	<b>191.766</b>	<b>191.441</b>	<b>188.646</b>
GEM - E - U - MJP000709 - Benodigdheden bibliotheek	2.045	2.091	2.137	2.184	2.232
GEM - E - U - MJP000710 - Benodigdheden gebouwen eredienst	308	315	323	331	339
GEM - E - U - MJP000711 - Benodigdheden gemeentehuis	2.575	2.651	2.728	2.807	2.886
GEM - E - U - MJP000712 - Benodigdheden gebouwen buitenschoolse kinderopvang	3.045	3.091	3.137	3.184	3.232
GEM - E - U - MJP000713 - Benodigdheden privaat patrimonium	2.575	2.651	2.728	2.807	2.886
GEM - E - U - MJP000714 - Benodigdheden werkplaatsen en magazijn	3.045	3.091	3.137	3.184	3.232
GEM - E - U - MJP000715 - Prestaties gebouwen buitenschoolse kinderopvang	6.000	6.000	6.000	6.000	6.000
GEM - E - U - MJP000716 - Prestaties eredienstgebouwen	1.523	1.545	1.569	1.592	1.616
GEM - E - U - MJP000717 - Prestaties bibliotheek	4.500	4.568	4.636	4.706	4.776
GEM - E - U - MJP000721 - Prestaties privaat patrimonium (incl. abonnement dataloggers)	17.763	18.029	18.299	18.574	18.852
GEM - E - U - MJP000722 - Prestaties werkplaatsen en magazijn	6.598	6.696	6.797	6.899	7.002
GEM - E - U - MJP000723 - Aankoop benodigdheden en prestaties: Jeugdgebouwen	750	761	773	784	796
GEM - E - U - MJP000724 - Prestaties gemeentehuis	29.435	29.877	30.325	30.780	31.241



GEM - E - U - MJP001524 - Benodigdheden gebouwen Bruultjeshoek	921	935	949	963	977
GEM - E - U - MJP001525 - Benodigdheden gebouwen Loerenboske	246	249	253	257	261
GEM - E - U - MJP001526 - Benodigdheden gebouwen Maanhoevebad	737	748	759	771	782
GEM - E - U - MJP001527 - Benodigdheden gebouwen Michielsbad	369	375	380	386	392
GEM - E - U - MJP001550 - Onderhoud en herstelling Bruultjeshoek (incl. installaties)	14.520	14.738	14.959	15.183	15.411
GEM - E - U - MJP001551 - Onderhoud en herstelling Loerenboske (incl. installaties)	9.948	10.166	14.959	15.183	15.411
GEM - E - U - MJP001552 - Onderhoud en herstelling Michielsbad (incl. installaties)	18.212	14.738	14.959	15.183	15.411
GEM - E - U - MJP001553 - Onderhoud en herstelling Maanhoevebad (incl. installaties)	19.328	14.738	14.959	15.183	15.411
GEM - E - U - MJP001777 - Benodigdheden gebouwen Bruultjeshoek	1.000	1.000	1.000	1.000	1.000
GEM - I - U - MJP000718 - BO Gemeentehuis	56.000	8.500	8.500	10.000	5.000
GEM - I - U - MJP000719 - BO Werkplaatsen en Magazijn	46.000	56.500	6.500	6.500	6.500
GEM - I - U - MJP000720 - BO Jeugdlokalen	3.500	2.500	2.500	2.500	2.500
GEM - I - U - MJP000725 - BO Privaat Patrimonium	50.500	12.500	12.500	12.500	12.500
GEM - I - U - MJP000726 - BO Bibliotheek Leyland	11.000	5.000	0	0	0
GEM - I - U - MJP001098 - BO Gebouwen buitenschoolse kinderopvang	38.000	16.000	8.000	8.000	8.000
GEM - I - U - MJP001549 - Investerings : Loerenboske	4.000	4.000	8.000	4.000	4.000
GEM - I - U - MJP001590 - Bouw Multifunctionele zaal	182.223	0	0	0	0
GEM - I - U - MJP001593 - Restauratie Sint-Michielskasteel	30.000	0	0	0	0
OCMW - I - U - MJP001596 - Renovatiewerken Vossevelden	98.813	0	0	0	0
<b>NIDOV - Sociale dienst</b>					
NIDOV - Steunverlening					
<b>Ontvangsten</b>	<b>814.119</b>	<b>814.119</b>	<b>814.120</b>	<b>814.120</b>	<b>814.121</b>
OCMW - E - O - MJP000838 - Subsidie leefloon (100%) wet 26 mei 2002	210.500	210.500	210.501	210.501	210.501
OCMW - E - O - MJP000842 - Subsidie pers.kosten voor maatschappelijke integratie	46.286	46.286	46.286	46.286	46.286
OCMW - E - O - MJP000845 - Subsidie verwarmingstoelage	24.000	24.000	24.000	24.000	24.000
OCMW - E - O - MJP000846 - Subsidie leefloon (55%) wet 26 mei 2002	113.143	113.143	113.143	113.143	113.144
OCMW - E - O - MJP000849 - Subsidies sociaal energiefonds	45.000	45.000	45.000	45.000	45.000
OCMW - E - O - MJP000852 - Recuperatie v van begunstigde - Steun in speciën	28.286	28.286	28.286	28.286	28.286
OCMW - E - O - MJP000853 - Terugvordering van begunstigde - huurwaarborg	46.286	46.286	46.286	46.286	46.286
OCMW - E - O - MJP000854 - Recuperatie van begunstigde - bijdrage voor medische verzorging	1.698	1.698	1.698	1.698	1.698
OCMW - E - O - MJP000864 - Recuperatie van onderhoudsplichtige - kosten ten laste name andere rusthuizen	1.800	1.800	1.800	1.800	1.800
OCMW - E - O - MJP000865 - Recuperatie van begunstigde - gezinsbijslag vreemdelingen (wet 1965)	2.500	2.500	2.500	2.500	2.500
OCMW - E - O - MJP000866 - Onvoorzene ontvangsten	2.500	2.500	2.500	2.500	2.500
OCMW - E - O - MJP000867 - Andere diverse opbrengsten (indicatiestelling e.a.)	1.000	1.000	1.000	1.000	1.000
OCMW - E - O - MJP000868 - Recuperatie van begunstigde - huurtoelagen	2.040	2.040	2.040	2.040	2.040
OCMW - E - O - MJP000869 - Recuperatie van begunstigde - kosten ten laste name verblijf residenten in andere woonzorgcentrums	4.500	4.500	4.500	4.500	4.500
OCMW - E - O - MJP000870 - Recuperatie van begunstigde - medische kosten vreemdelingen (wet 1965)	100	100	100	100	100
OCMW - E - O - MJP000871 - Recuperatie van begunstigde - leefloon basisregeling	68.570	68.570	68.570	68.570	68.570
OCMW - E - O - MJP000873 - Subsidie kosten vreemdelingen (100%) wet 2 april 1965	210.500	210.500	210.500	210.500	210.500
OCMW - E - O - MJP000874 - Recuperatie van begunstigde - begrafeniskosten	1.485	1.485	1.485	1.485	1.485
OCMW - E - O - MJP000875 - Recuperatie van begunstigde - LOI kosten bewoners	100	100	100	100	100
OCMW - E - O - MJP000876 - Subsidies van hogere overheden	225	225	225	225	225
OCMW - E - O - MJP000877 - Recuperatie van begunstigde - levensminimum vreemdelingen (wet 1965)	3.600	3.600	3.600	3.600	3.600
<b>Uitgaven</b>	<b>758.026</b>	<b>795.270</b>	<b>795.520</b>	<b>795.772</b>	<b>796.028</b>
OCMW - E - U - MJP000837 - Erelonen advocaten, notarissen, deurwaarders, artsen e.a. dossiers SD	20.225	15.453	15.685	15.920	16.159
OCMW - E - U - MJP000840 - Algemene kosten voor technische werking	506	514	523	531	539
OCMW - E - U - MJP000841 - Kosten hypotheken	508	515	523	531	539
OCMW - E - U - MJP000843 - Leefloon aan begunstigde volgens basisregel (55%) - wet 26 mei 2002	291.286	274.287	274.287	274.287	274.287

OCMW - E - U - MJP000844 - Leefloon aan begunstigde ingeschr. in vreemdelingenregister (100%) - wet 26 mei 2002	180.715	205.715	205.716	205.716	205.716
OCMW - E - U - MJP000847 - Levensminimum vreemdelingen (100% t.l.v. staat) - wet van 2 april 1965	60.000	72.000	72.000	72.000	72.000
OCMW - E - U - MJP000848 - Steun in speciën	31.572	56.572	56.572	56.572	56.572
OCMW - E - U - MJP000850 - Kosten ten laste name verblijf residenten in rusthuizen	33.000	33.000	33.000	33.000	33.000
OCMW - E - U - MJP000851 - Stookoliepremie (verwarmingstoelage)	24.000	24.000	24.000	24.000	24.000
OCMW - E - U - MJP000855 - Huurwaarborgen	46.286	46.286	46.286	46.286	46.286
OCMW - E - U - MJP000856 - Medische kosten vreemdelingen (100% t.l.v. staat) - wet van 2 april 1965	6.000	6.000	6.000	6.000	6.000
OCMW - E - U - MJP000857 - Gezinsbijslag vreemdelingen (100% t.l.v. staat) - wet van 2 april 1965	10.000	10.000	10.000	10.000	10.000
OCMW - E - U - MJP000858 - Bijdrage voor medische verzorging	5.143	5.143	5.143	5.143	5.143
OCMW - E - U - MJP000859 - Leefloon aan dakloze begunstigde (100%) - wet 26 mei 2002	4.286	4.286	4.286	4.286	4.286
OCMW - E - U - MJP000860 - Installatiepremie (100%) - wet 26 mei 2002	8.000	8.000	8.000	8.000	8.000
OCMW - E - U - MJP000861 - Plaatsing in onthaalhuizen	3.429	3.429	3.429	3.429	3.429
OCMW - E - U - MJP000862 - Begrafniskosten	4.500	4.500	4.500	4.500	4.500
OCMW - E - U - MJP000863 - Bijdrage voor farmaceutische verzorging	4.500	1.500	1.500	1.500	1.500
OCMW - E - U - MJP000872 - Leefloon onderhoudsgeld (100%) - wet 26 mei 2002	500	500	500	500	500
OCMW - E - U - MJP001300 - Kosten juridische bijstand	23.500	23.500	23.500	23.500	23.500
OCMW - E - U - MJP001304 - Lidgeld huurdersbond	70	70	70	71	72

### 3. Overzicht van de toegestane werkings- en investeringssubsidies

Overzicht van de toegestane werkings- en investeringssubsidies	Krediet 2021 na AMJP 03	Krediet 2022 na AMJP 03	Krediet 2023 na AMJP 03	Krediet 2024 na AMJP 03	Krediet 2025 na AMJP 03
<b>BD 1. Sint-Katelijne-Waver, een warme Vlaamse gemeenschap!</b>					
<b>AP 1.1. Inclusieve samenleving</b>					
AC 1.1.1. Maatschappelijke dienstverlening.					
<b>Uitgaven</b>	<b>43.500</b>	<b>39.500</b>	<b>39.500</b>	<b>39.500</b>	<b>39.500</b>
GEM - E - U - MJP000887 - Sociale correctie op invordering jaarlijkse huisvuilbelasting	2.000	2.000	2.000	2.000	2.000
OCMW - E - U - MJP001648 - Sociale premies voor personen met een handicap.	37.500	37.500	37.500	37.500	37.500
OCMW - E - U - MJP001822 - Fonds ter bestrijding van uithuiszettingen	4.000	0	0	0	0
AC 1.1.4. Eerstelijnszone en welzijnskoepel					
<b>Uitgaven</b>	<b>9.000</b>	<b>9.000</b>	<b>9.000</b>	<b>9.000</b>	<b>9.000</b>
GEM - E - U - MJP000976 - Uitbouw welzijnskoepel Rivierenland	9.000	9.000	9.000	9.000	9.000
AC 1.1.5. Intrafamiliaal geweld					
<b>Uitgaven</b>	<b>20.033</b>	<b>20.033</b>	<b>20.033</b>	<b>20.033</b>	<b>20.033</b>
OCMW - E - U - MJP001271 - Ondersteunen van het Family Justice Center	17.000	17.000	17.000	17.000	17.000
OCMW - E - U - MJP001272 - Ondersteunen van het VertrouwensCentrum Kindermishandeling	3.033	3.033	3.033	3.033	3.033
<b>AP 1.5. Zorgbedrijf</b>					
AC 1.5.1. Zorgbedrijf Rivierenland					
<b>Uitgaven</b>	<b>2.576.193</b>	<b>2.466.163</b>	<b>2.492.331</b>	<b>2.423.206</b>	<b>2.329.780</b>
OCMW - E - U - MJP001615 - Ondersteunen en betoelagen Zorgbedrijf Rivierenland	2.576.193	2.466.163	2.492.331	2.423.206	2.329.780
<b>AP 1.7. Internationale solidariteit</b>					
AC 1.7.1. Internationale solidariteit en FairTrade					
<b>Uitgaven</b>	<b>45.000</b>	<b>45.000</b>	<b>45.000</b>	<b>45.000</b>	<b>45.000</b>
GEM - E - U - MJP000977 - Steun aan projecten in het Zuiden en Noodhulp	45.000	45.000	45.000	45.000	45.000
<b>AP 1.8. Vrijwilligersbeleid</b>					
AC 1.8.1. Vrijwilligers					
<b>Uitgaven</b>	<b>5.500</b>	<b>5.500</b>	<b>5.500</b>	<b>5.500</b>	<b>5.500</b>
GEM - E - U - MJP000978 - GROS : Bedanking vrijwilligers 11.11.11, e.a.	5.500	5.500	5.500	5.500	5.500
<b>BD 2. Sint-Katelijne-Waver, iedereen veilig en mobiel!</b>					
<b>AP 2.2. Bereikbaarheid</b>					
AC 2.2.1. Bereikbaarheid					
<b>Uitgaven</b>	<b>65.000</b>	<b>65.000</b>	<b>65.000</b>	<b>65.000</b>	<b>65.000</b>
GEM - E - U - MJP000979 - Aanbieden derdebetalerssysteem De Lijn aan jongeren uit onze gemeente	65.000	65.000	65.000	65.000	65.000
AC 2.2.2. Infrastructuur					
<b>Uitgaven</b>	<b>0</b>	<b>135.000</b>	<b>0</b>	<b>0</b>	<b>0</b>
GEM - I - U - MJP001821 - Rioleringswerken Schrans (deels via investeringsfonds Pidpa)	0	135.000	0	0	0
<b>AP 2.4. Veiligheid</b>					
AC 2.4.1. Geïntegreerde veiligheid					
<b>Uitgaven</b>	<b>3.374.874</b>	<b>3.460.582</b>	<b>3.727.007</b>	<b>3.547.950</b>	<b>3.592.869</b>
GEM - E - U - MJP000980 - Ondersteunen brandweerzone Rivierenland - exploitatie	1.026.200	1.069.532	1.069.532	1.069.532	1.069.532
GEM - E - U - MJP000981 - Ondersteunen politiezone Bodukap - exploitatie	2.233.954	2.276.330	2.319.555	2.363.698	2.408.617
GEM - I - U - MJP000948 - Ondersteunen brandweerzone Rivierenland - investering	24.800	24.800	248.000	24.800	24.800
GEM - I - U - MJP000951 - Ondersteunen politiezone Bodukap - investering	89.920	89.920	89.920	89.920	89.920
<b>BD 3. Sint-Katelijne-Waver, vol van leven!</b>					
<b>AP 3.1. Sociaal leven</b>					
AC 3.1.1. Evenementen					
<b>Uitgaven</b>	<b>2.200</b>	<b>2.200</b>	<b>1.200</b>	<b>2.200</b>	<b>1.200</b>
GEM - E - U - MJP000962 - Organisatie Kadodderloop - subsidie ThinkPink	1.200	1.200	1.200	1.200	1.200

GEM - E - U - MJP000975 - Wielervedstrijd Groenteprijs	1.000	1.000	0	1.000	0
<b>AC 3.1.2. Ondersteuning verenigingen</b>					
<b>Uitgaven</b>	<b>372.650</b>	<b>285.053</b>	<b>285.053</b>	<b>285.053</b>	<b>285.053</b>
GEM - E - U - MJP000984 - Jaarmarkt Centrum	4.250	4.250	4.250	4.250	4.250
GEM - E - U - MJP000987 - Jaarmarkt Onze-Lieve-Vrouw-Waver	4.250	4.250	4.250	4.250	4.250
GEM - E - U - MJP000988 - Dijksteinkermiscomité : kermis + nieuw project	4.250	4.250	4.250	4.250	4.250
GEM - E - U - MJP000989 - Organisatie evenementen - impuls subsidie	81.000	81.000	81.000	81.000	81.000
GEM - E - U - MJP000995 - Jeugdwerk: Werkings- en kampsubsidies	21.500	21.500	21.500	21.500	21.500
GEM - E - U - MJP000997 - Jeugdwerk: Kadervormingssubsidies	5.000	5.000	5.000	5.000	5.000
GEM - E - U - MJP000998 - Jeugdwerk: Fuif- en veiligheidscheques	6.000	6.000	6.000	6.000	6.000
GEM - E - U - MJP000999 - Jeugdwerk: Dag van de jeugdbeweging	300	300	300	300	300
GEM - E - U - MJP001001 - Spullenmarkt	2.125	2.125	2.125	2.125	2.125
GEM - E - U - MJP001002 - Socio-culturele verenigingen	31.000	31.000	31.000	31.000	31.000
GEM - E - U - MJP001003 - Muziekverenigingen	5.000	5.000	5.000	5.000	5.000
GEM - E - U - MJP001004 - Heemkundige werking	3.100	3.100	3.100	3.100	3.100
GEM - E - U - MJP001005 - Wijk- en buurtfeesten	4.000	4.000	4.000	4.000	4.000
GEM - E - U - MJP001015 - Wijzersterk	500	500	500	500	500
GEM - E - U - MJP001016 - Katholieke Vereniging Gehandicapten (KVG)	500	500	500	500	500
GEM - E - U - MJP001017 - Sint-Vincentiusgenootschap Goede Herder	1.000	1.000	1.000	1.000	1.000
GEM - E - U - MJP001018 - Werkingssubsidies Ziekenzorg volgens reglement	3.000	3.000	3.000	3.000	3.000
GEM - E - U - MJP001020 - Kind en Gezin	75	75	75	75	75
GEM - E - U - MJP001021 - Rode Kruis	372	372	372	372	372
GEM - E - U - MJP001022 - Rode Kruis lokalen	5.400	5.400	5.400	5.400	5.400
GEM - E - U - MJP001023 - Rolkar Rivierenland	5.306	5.306	5.306	5.306	5.306
GEM - E - U - MJP001025 - Borgerstein	6.000	6.000	6.000	6.000	6.000
GEM - E - U - MJP001026 - Erkende sportverenigingen	48.000	48.000	48.000	48.000	48.000
GEM - E - U - MJP001027 - Basketbal SKW: Europese basketmatches Dames	4.000	4.000	4.000	4.000	4.000
GEM - E - U - MJP001028 - 11.11.11 campagne (nationaal)	5.000	5.000	5.000	5.000	5.000
GEM - E - U - MJP001674 - Elzeestraat comité organisatie kermis	2.125	2.125	2.125	2.125	2.125
GEM - E - U - MJP001754 - Sportverenigingen: subsidies voor vormingen (volgens reglement)	2.000	2.000	2.000	2.000	2.000
GEM - I - U - MJP001000 - Jeugdwerk: Lokalsubsidie onderhoudswerken	17.597	10.000	10.000	10.000	10.000
GEM - I - U - MJP001006 - Subsidie sportinfrastructuur - buitengewoon onderhoud gebouwen	20.000	20.000	20.000	20.000	20.000
GEM - I - U - MJP001024 - Subsidie sportinfrastructuur - financiële ondersteuning grote werken	80.000	0	0	0	0
<b>AP 3.10 Gemeentelijk onderwijs</b>					
<b>AC 3.10.1 Gemeentelijk onderwijs</b>					
<b>Uitgaven</b>	<b>1.308</b>	<b>1.308</b>	<b>1.308</b>	<b>1.308</b>	<b>1.308</b>
GEM - E - U - MJP000763 - Subsidie voor de scholengemeenschap	1.308	1.308	1.308	1.308	1.308
<b>AP 3.2. Flankerend en coördinerend onderwijsbeleid</b>					
<b>AC 3.2.1. Flankerende maatregelen en coördinerend beleid</b>					
<b>Uitgaven</b>	<b>139.154</b>	<b>141.014</b>	<b>141.014</b>	<b>141.014</b>	<b>141.014</b>
GEM - E - U - MJP001070 - Voor- en naschoolse bewaking vrij onderwijs	57.414	57.414	57.414	57.414	57.414
GEM - E - U - MJP001071 - Subsidie naschoolse opvang in de scholen	49.500	49.500	49.500	49.500	49.500
GEM - E - U - MJP001078 - Instrumentenfonds	6.100	6.100	6.100	6.100	6.100
GEM - E - U - MJP001079 - Conservatorium - terugbetaling deel inschrijvingsgeld leerlingen	4.140	6.000	6.000	6.000	6.000
GEM - E - U - MJP001080 - Terugbetaling busvervoer zwemmen	22.000	22.000	22.000	22.000	22.000
<b>AP 3.3. Sport en beweging</b>					
<b>AC 3.3.1. Sport- en speelinfrastructuur</b>					
<b>Uitgaven</b>	<b>250.000</b>	<b>125.000</b>	<b>250.000</b>	<b>0</b>	<b>0</b>
GEM - I - U - MJP001102 - Opstellen subsidiereglement voor aanleg en onderhoud kunstgrasvelden voor sportverenigingen	250.000	125.000	250.000	0	0
<b>AC 3.3.2. Sport- en bewegingsinitiatieven</b>					
<b>Uitgaven</b>	<b>15.600</b>	<b>15.600</b>	<b>15.600</b>	<b>15.600</b>	<b>15.600</b>

GEM - E - U - MJP001111 - Dotatie aan sportclub met G-werking i.o.m. inkomsten textielinzameling	15.000	15.000	15.000	15.000	15.000
GEM - E - U - MJP001112 - Spelend Nederlands Leren (SNEL) project - uitbetaling subsidie speelplein Weyneshof	600	600	600	600	600
<b>AP 3.4. Gezondheid</b>					
AC 3.4.1. Gezondheid					
<b>Uitgaven</b>	<b>1.000</b>	<b>0</b>	<b>0</b>	<b>0</b>	<b>0</b>
GEM - E - U - MJP001116 - Tussenkomst aankoop AED-toestellen	1.000	0	0	0	0
<b>AP 3.5. Economie</b>					
AC 3.5.1. Detailhandel en horeca					
<b>Uitgaven</b>	<b>52.500</b>	<b>52.500</b>	<b>52.500</b>	<b>52.500</b>	<b>52.500</b>
GEM - E - U - MJP001122 - Ondersteunen vzw Winkelpromotie - jaarlijks werkingsbudget	50.000	50.000	50.000	50.000	50.000
GEM - E - U - MJP001127 - Toelage aan horecazaken voor het gratis openstellen van toiletten	2.500	2.500	2.500	2.500	2.500
AC 3.5.3. Ondernemingsbeleid					
<b>Uitgaven</b>	<b>1.800</b>	<b>1.800</b>	<b>1.800</b>	<b>1.800</b>	<b>1.800</b>
OCMW - E - U - MJP001325 - Aanbieden hulp voor zelfstandigen in moeilijkheid via de externe partner Dyzo	1.800	1.800	1.800	1.800	1.800
<b>AP 3.6. Toerisme en erfgoed</b>					
AC 3.6.1. Toerisme					
<b>Uitgaven</b>	<b>45.000</b>	<b>45.000</b>	<b>45.000</b>	<b>45.000</b>	<b>45.000</b>
GEM - E - U - MJP001138 - Convenant vzw Wintertuin	5.000	5.000	5.000	5.000	5.000
GEM - E - U - MJP001139 - Samenwerking Kempens landschap - exploitatie Ursulinen	40.000	40.000	40.000	40.000	40.000
AC 3.6.3. 't Grom en Midzeelhoever					
<b>Uitgaven</b>	<b>400.000</b>	<b>65.000</b>	<b>65.000</b>	<b>40.000</b>	<b>40.000</b>
GEM - E - U - MJP001146 - VZW Midzeelhoever - bezoekerscentrum	90.000	65.000	65.000	40.000	40.000
GEM - I - U - MJP001145 - Subsidie aan vzw Midzeelhoever voor renovatie en restauratie GROM 2.0 - Midzeelhoever II	300.000	0	0	0	0
GEM - I - U - MJP001876 - Extra subsidie aan 't Grom voor de onvoorziene kosten aan de stookketel	10.000	0	0	0	0
AC 3.6.4. Erfgoed					
<b>Uitgaven</b>	<b>4.800</b>	<b>4.800</b>	<b>4.800</b>	<b>4.800</b>	<b>4.800</b>
GEM - E - U - MJP001147 - Ondersteunen en promoten van documentatie- en erfgoedcentrum in het Raadhuis	4.800	4.800	4.800	4.800	4.800
AC 3.6.5. Onroerend erfgoed					
<b>Uitgaven</b>	<b>332.637</b>	<b>173.000</b>	<b>173.000</b>	<b>173.000</b>	<b>173.000</b>
GEM - I - U - MJP001151 - Restauratie Sint-Ursula instituut - subsidies	332.637	173.000	173.000	173.000	173.000
<b>AP 3.9. Levensbeschouwingen</b>					
AC 3.9.1. Kerkfabrieken					
<b>Uitgaven</b>	<b>368.890</b>	<b>18.216</b>	<b>31.236</b>	<b>35.061</b>	<b>11.690</b>
GEM - E - U - MJP001166 - Kerkfabriek Sint-Catharina - werkingssubsidie	3.257	11.016	11.236	11.461	11.690
GEM - I - U - MJP001163 - Kerkfabriek De Goede Herder - investeringssubsidie	85.606	7.200	5.000	13.600	0
GEM - I - U - MJP001164 - Kerkfabriek Sint-Augustinus - investeringssubsidie	255.000	0	0	0	0
GEM - I - U - MJP001165 - Kerkfabriek Sint-Catharina - investeringssubsidie	25.027	0	15.000	10.000	0
<b>BD 4. Sint-Katelijne-Waver, klaar voor de toekomst!</b>					
<b>AP 4.3. Goed wonen</b>					
AC 4.3.1. Natuur- en parkbeheer					
<b>Uitgaven</b>	<b>86.980</b>	<b>72.000</b>	<b>71.000</b>	<b>72.000</b>	<b>71.000</b>
GEM - E - U - MJP001183 - Domein Roosendaal - uitvoeren parkbeheerplan	39.000	40.000	39.000	40.000	39.000
GEM - E - U - MJP001189 - Uitvoeren projecten rond landschapszorg, natuurbehoud en educatie i.s.m. RLRL	7.500	7.500	7.500	7.500	7.500
GEM - E - U - MJP001194 - Subsidie voor beheer of aanleg kleine landschapselementen	4.000	4.000	4.000	4.000	4.000
GEM - E - U - MJP001198 - Samenwerken met Natuurpunt i.h.k.v. natuurbeheer en educatie	6.000	3.000	3.000	3.000	3.000
GEM - E - U - MJP001200 - Inrichten Borgersteinpark volgens parkbeheerplan - subsidie aan Borgerstein	12.500	12.500	12.500	12.500	12.500
GEM - I - U - MJP001197 - Ondersteunen Natuurpunt bij aankoop natuurgebieden	17.980	5.000	5.000	5.000	5.000
AC 4.3.2. Groenonderhoud					
<b>Uitgaven</b>	<b>40.000</b>	<b>40.000</b>	<b>40.000</b>	<b>40.000</b>	<b>40.000</b>
GEM - E - U - MJP001209 - VZW Natuurpunt - natuurwerkers (sociale werkplaats)	40.000	40.000	40.000	40.000	40.000
AC 4.3.3. Waterbeheer					

<b>Uitgaven</b>	<b>50.000</b>	<b>50.000</b>	<b>50.000</b>	<b>50.000</b>	<b>50.000</b>
GEM - E - U - MJP001211 - Afkoppeling regenwater	50.000	50.000	50.000	50.000	50.000
<b>AP 4.5. Milieu en energie</b>					
AC 4.5.2. Milieuprojecten					
<b>Uitgaven</b>	<b>1.500</b>	<b>1.500</b>	<b>1.500</b>	<b>1.500</b>	<b>1.500</b>
GEM - E - U - MJP001243 - Verlenen subsidies voor gescheiden afvoer van hemel- en afvalwater	1.500	1.500	1.500	1.500	1.500
AC 4.5.3. Afvalbeleid					
<b>Uitgaven</b>	<b>141.000</b>	<b>136.804</b>	<b>137.327</b>	<b>86.528</b>	<b>86.632</b>
GEM - E - U - MJP001257 - Afvalophaling en verwerking - algemene werkingskost IVAREM	141.000	136.804	137.327	86.528	86.632
AC 4.5.4. Zwerfvuilbeleid					
<b>Uitgaven</b>	<b>28.328</b>	<b>20.000</b>	<b>20.000</b>	<b>20.000</b>	<b>20.000</b>
GEM - E - U - MJP001259 - Ondersteunen van zwerfvuillacties i.s.m. burgers en verenigingen	28.328	20.000	20.000	20.000	20.000
<b>BD 5. Sint-Katelijne-Waver, verantwoordelijk bestuur!</b>					
<b>AP 5.1. Dienstverlening</b>					
AC 5.1.2. Dienstverlening voor kansengroepen					
<b>Uitgaven</b>	<b>6.500</b>	<b>6.500</b>	<b>6.500</b>	<b>6.500</b>	<b>6.500</b>
OCMW - E - U - MJP001328 - Realiseren van Geïntegreerd Breed Onthaal i.s.m. CAW en diensten Maatschappelijk Werk van de ziekenfondsen ( <a href="https://www.mecf">https://www.mecf</a> )	6.500	6.500	6.500	6.500	6.500
<b>AP 5.2. Communicatie &amp; participatie</b>					
AC 5.2.2. Consultatie & participatie					
<b>Uitgaven</b>	<b>8.500</b>	<b>8.500</b>	<b>8.500</b>	<b>8.500</b>	<b>8.500</b>
GEM - E - U - MJP001310 - Ondersteuning burgerconsultatie en -participatie	8.500	8.500	8.500	8.500	8.500
<b>AP 5.3. Aantrekkelijke werkgever</b>					
AC 5.3.1. Arbeidsvoorwaarden					
<b>Uitgaven</b>	<b>26.000</b>	<b>11.000</b>	<b>11.000</b>	<b>11.000</b>	<b>11.000</b>
GEM - E - U - MJP001312 - Sociale premies	26.000	11.000	11.000	11.000	11.000
<b>AP 5.4. Gezonde financiën</b>					
AC 5.4.3. Patrimonium					
<b>Uitgaven</b>	<b>21.225</b>	<b>0</b>	<b>0</b>	<b>0</b>	<b>0</b>
GEM - I - U - MJP001642 - Vergoedingen i.k.v. grondafstand wegenwerken	21.225	0	0	0	0
<b>AP 5.6. Coronamaatregelen</b>					
AC 5.6.1. Coronamaatregelen					
<b>Uitgaven</b>	<b>146.891</b>	<b>0</b>	<b>0</b>	<b>0</b>	<b>0</b>
GEM - E - U - MJP001618 - Coronafonds: ondersteuning lokale ondernemingen voor inkomensverlies door corona	50.965	0	0	0	0
GEM - E - U - MJP001619 - Verhoging werkingssubsidies (2020 met 50% - 2021 verhoging voor saldo) i.k.v. coronamaatregelen : sportverenigingen	5.466	0	0	0	0
GEM - E - U - MJP001620 - Verhoging werkingssubsidies (2020 met 50% - 2021 verhoging voor saldo) i.k.v. coronamaatregelen : jeugdverenigingen	2.448	0	0	0	0
GEM - E - U - MJP001625 - Eén SKWinkelbon voor elk gezin en personeelslid	28.360	0	0	0	0
GEM - E - U - MJP001689 - Extra ondersteuning jeugdverenigingen via coronafondsen en rest sociaal weefsel (via reglement)	19.750	0	0	0	0
GEM - E - U - MJP001701 - Extra ondersteuning sportverenigingen via coronafondsen en rest sociaal weefsel (via reglement)	22.750	0	0	0	0
GEM - E - U - MJP001719 - Verhoging werkingssubsidies (2020 met 50% - 2021 verhoging voor saldo) i.k.v. coronamaatregelen : socio-culturele verenigingen	3.530	0	0	0	0
GEM - E - U - MJP001720 - Verhoging werkingssubsidies (2020 met 50% - 2021 verhoging voor saldo) i.k.v. coronamaatregelen : muziekverenigingen	569	0	0	0	0
GEM - E - U - MJP001721 - Verhoging werkingssubsidies (2020 met 50% - 2021 verhoging voor saldo) i.k.v. coronamaatregelen : heemkundige verenigingen	353	0	0	0	0
GEM - E - U - MJP001826 - Financiële tegemoetkoming aan VZW Midzeelhoef ter compensatie van derving huurinkomsten door sluiting Horeca	2.700	0	0	0	0
OCMW - E - U - MJP001798 - Coronafonds: Ondersteuning tijdelijk werklozen via reglement	10.000	0	0	0	0
<b>Niet in doelstellingen opgenomen verrichtingen</b>					
<b>NIDOV - Intern</b>					
NIDOV - Administratieve kosten					
<b>Uitgaven</b>	<b>25.097</b>	<b>25.097</b>	<b>25.097</b>	<b>25.097</b>	<b>25.097</b>
GEM - E - U - MJP000665 - Igemo - Algemene werkingskosten	25.097	25.097	25.097	25.097	25.097
NIDOV - Financiële verrichtingen					
<b>Uitgaven</b>	<b>25.894</b>	<b>25.894</b>	<b>25.894</b>	<b>21.995</b>	<b>2.500</b>
GEM - E - U - MJP000677 - Toelage aan KGR Katelijne voor installatie Base	2.500	2.500	2.500	2.500	2.500

GEM - E - U - MJP000679 - VZW Midzeelhoeve (bezoekerscentrum leninglasten)	23.394	23.394	23.394	19.495	0
NIDOV - Personeelskosten					
<b>Uitgaven</b>	<b>25.000</b>	<b>25.000</b>	<b>25.000</b>	<b>25.000</b>	<b>25.000</b>
GEM - E - U - MJP000485 - Werkingskosten P&B (Interne dienst voor preventie en bescherming op het werk)	25.000	25.000	25.000	25.000	25.000
<b>NIDOV - Patrimonium</b>					
NIDOV - Huur en verhuur					
<b>Uitgaven</b>	<b>2.520</b>	<b>2.520</b>	<b>2.520</b>	<b>2.520</b>	<b>2.960</b>
GEM - E - U - MJP000691 - Tussenkomst in huur gronden Vossevelden aan KFC Katelijne	2.520	2.520	2.520	2.520	2.960

## 4. Samenstelling van de beleidsdomeinen

### Overzicht van de beleidsdomeinen en -velden

#### B0 - Algemene financiering

- 0010 - Algemene overdrachten tussen de verschillende bestuurlijke niveaus
- 0020 - Fiscale aangelegenheden
- 0040 - Transacties in verband met de openbare schuld
- 0050 - Patrimonium zonder maatschappelijk doel
- 0090 - Overige algemene financiering
- 0030 - Financiële aangelegenheden

#### B1 - Algemeen bestuur en ondersteunende diensten

- 0100 - Politieke organen
- 0110 - Secretariaat
- 0111 - Fiscale en financiële diensten
- 0112 - Personeelsdienst en vorming
- 0115 - Welzijn op het werk
- 0119 - Overige algemene diensten
- 0190 - Overig algemeen bestuur

#### B2 - Burger, samenleving en sociaal beleid

- 0130 - Administratieve dienstverlening
- 0160 - Hulp aan het buitenland
- 0790 - Erediensten
- 0800 - Gewoon basisonderwijs
- 0820 - Deeltijds kunstonderwijs
- 0870 - Sociale voordelen
- 0889 - Ondersteunende diensten voor het algemeen onderwijsbeleid
- 0900 - Sociale bijstand
- 0909 - Overige verrichtingen inzake sociaal beleid
- 0911 - Diensten en voorzieningen voor personen met een handicap
- 0919 - Overige activiteiten inzake ziekte en invaliditeit
- 0945 - Kinderopvang
- 0949 - Overige gezinshulp
- 0953 - Woon- en zorgcentra
- 0985 - Gezondheids promotie en ziektepreventie
- 0989 - Overige dienstverlening inzake volksgezondheid
- 0990 - Begraafplaatsen
- 0959 - Overige verrichtingen betreffende ouderen
- 0622 - Woonwagenterreinen
- 0992 - Lijkbezorging
- 0904 - Activering van tewerkstelling
- 0930 - Sociale huisvesting
- 0903 - Lokale opvanginitiatieven voor asielzoekers
- 0946 - Thuisbezorgde maaltijden
- 0943 - Gezinshulp
- 0905 - Dienst voor juridische informatie en advies

#### B3 - Jeugd, sport, cultuur en vrije tijd

- 0520 - Toerisme - Onthaal en promotie
- 0700 - Musea
- 0709 - Overige culturele instellingen



- 0710 - Feesten en plechtigheden Desmet Gunter - Van den Broeck Britt  
0720 - Monumentenzorg  
0739 - Overig kunst- en cultuurbeleid  
0741 - Sportpromotie en -evenementen  
0742 - Sportinfrastructuur  
0751 - Gemeentelijke dienstverlening gericht op kinderen & jongeren  
0752 - Infrastructuur en faciliteiten ten behoeve van kinderen en jongeren  
0703 - Openbare bibliotheken  
0705 - Gemeenschapscentrum

#### **B4 - Grondgebiedzaken**

---

- 0200 - Wegen  
0210 - Openbaar vervoer  
0300 - Ophalen en verwerken van huishoudelijk afval  
0310 - Beheer van regen- en afvalwater  
0329 - Overige vermindering van milieuverontreiniging  
0340 - Aankoop, inrichting en beheer van natuur, groen en bos  
0350 - Klimaat en energie  
0500 - Handel en middenstand  
0600 - Ruimtelijke planning  
0629 - Overig woonbeleid  
0680 - Groene ruimte  
0630 - Watervoorziening  
0670 - Straatverlichting  
0220 - Parkeren  
0650 - Gasvoorziening  
0640 - Elektriciteitsvoorziening  
0319 - Overig waterbeheer  
0390 - Overige milieubescherming  
0510 - Nijverheid  
0984 - Ontsmetting en openbare reiniging  
0470 - Dierenbescherming

#### **B5 - Veiligheid**

---

- 0400 - Politiediensten  
0410 - Brandweer  
0490 - Overige elementen van openbare orde en veiligheid  
0480 - Bestuurlijke preventie (incl. GAS)

## 5. Overzicht van de verbonden entiteiten

Eigen entiteit	Ondernemingsnr.	Naam
gemeente	211.392.001	Kerkfabriek Goede Herder
gemeente	211.277.876	Kerkfabriek Onze Lieve Vrouw
gemeente	211.392.197	Kerkfabriek Sint-Catharina
gemeente	211.391.902	Kerkfabriek Sint-Augustinus
gemeente	500.913.839	BRANDWEERZONE RIVIERENLAND
gemeente	267.366.048	Politiezone BODUKAP
gemeente	267.403.264	IVAREM
gemeente	212.170.276	OCMW Sint-Katelijne-Waver
OCMW	680.439.360	Zorgbedrijf Rivierenland

## 6. Personeelsinzet

Contractueel en statutair personeel gemeente en OCMW (inclusief sociale maribel)

Niveau	schaal	bezetting 1/10/2020	bezetting 1/05/2021	raming 2021	raming 2022	raming 2023	raming 2024	raming 2025
Decretale graden		3	3	2	2	2	2	2
A	A4a-A4b	2	2	2	2	2	2	2
A	A1a-A2a- A3a	10,3	12,3	13,3	13,3	12,5	11,7	11,7
A	A1a-A1b- A2a	1	1	1	1	1	1	1
B	B4-B5	3,4	2,4	3,4	3,4	3,4	3,4	3,4
B	B1-B2-B3	30,57	34,7	36,2	36,4	36,4	37,4	37,4
C	C4-C5	0	0	0	0	0	0	0
C	C1-C2-C3	37,27	35,97	37,47	37,47	37,47	37,47	37,47
C	C1-C2	10,5	13,5	15,5	15,5	15,5	15,5	15,5
D	D1-D2-D3	31,1	26,5	24,5	23,7	23,7	23,7	23,7
D	D4-D5	2	2	1	1	1	1	1
D	D4	0	1	4	4	4	4	4
E	E1-E2-E3	22,92	22,42	23,42	23,42	23,42	23,42	23,42
<b>Totaal</b>		<b>154,06</b>	<b>156,79</b>	<b>163,79</b>	<b>163,19</b>	<b>162,39</b>	<b>162,59</b>	<b>162,59</b>

Uitdovende functies niet meegeteld in de formatie, maar als toekomstige functies geteld, om dubbeltellingen te vermijden.

Aantal actieve personeelsleden op 1 oktober van de volgende jaren.

Zieken +1 maand niet meegeteld, eventuele vervangers wel.

## 7. Overzicht jaarlijkse opbrengst per belastingsoort

Overzicht jaarlijkse opbrengst per belastingsoort	Krediet 2021 na AMJP 03	Krediet 2022 na AMJP 03	Krediet 2023 na AMJP 03	Krediet 2024 na AMJP 03	Krediet 2025 na AMJP 03
<b>BD 4. Sint-Katelijne-Waver, klaar voor de toekomst!</b>					
<b>AP 4.5. Milieu en energie</b>					
AC 4.5.3. Afvalbeleid					
<b>Ontvangsten</b>	<b>688.406</b>	<b>693.324</b>	<b>698.243</b>	<b>703.161</b>	<b>708.080</b>
GEM - E - O - MJP001250 - Verkoop gemeentelijke huisvuilzakken, roze zakken en pmd-zakken	593.406	598.324	603.243	608.161	613.080
GEM - E - O - MJP001252 - Aanbieden mogelijkheid grof vuil en andere afvalstromen via recyclagepark Ivarem	25.000	25.000	25.000	25.000	25.000
GEM - E - O - MJP001258 - Exploitatie recyclagepark Ivarem - toegang recyclagepark	70.000	70.000	70.000	70.000	70.000
<b>BD 5. Sint-Katelijne-Waver, verantwoordelijk bestuurd!</b>					
<b>AP 5.4. Gezonde financiën</b>					
AC 5.4.1. Retributies en belastingen					
<b>Ontvangsten</b>	<b>17.625.244</b>	<b>17.710.118</b>	<b>17.998.774</b>	<b>18.387.986</b>	<b>18.795.073</b>
GEM - E - O - MJP001326 - Belasting op begravingen, asverstrooiing, bijzetten in een columbarium	18.000	18.000	18.000	18.000	18.000
GEM - E - O - MJP001329 - Belasting op opgravingen	2.100	2.100	2.100	2.100	2.100
GEM - E - O - MJP001331 - Belasting op afgifte van administratieve stukken	118.550	132.500	132.500	150.000	175.000
GEM - E - O - MJP001332 - Afvalbelasting - bijdrage per gezin	342.799	342.799	342.799	342.799	342.799
GEM - E - O - MJP001336 - Opcentiemen onroerende voorheffing	7.392.855	7.503.748	7.616.305	7.730.549	7.846.507
GEM - E - O - MJP001337 - Personenbelasting	7.806.425	7.803.212	7.976.003	8.230.096	8.492.783
GEM - E - O - MJP001338 - Aanvullende belasting op leegstand / verwaarlozing bedrijfsgebouwen / verkrotting woningen	55.000	15.000	15.000	15.000	15.000
GEM - E - O - MJP001339 - Belasting op vervoer met taxi's	21.058	21.058	21.058	21.058	21.058
GEM - E - O - MJP001340 - Belasting op parkeren	11.000	11.000	11.000	11.000	11.000
GEM - E - O - MJP001341 - Belasting op motorrijtuigen	341.977	341.977	341.977	341.977	341.977
GEM - E - O - MJP001342 - Belasting op nachtwinkels, shisha-bars en private bureaus voor telecommunicatie	4.000	4.000	4.000	4.000	4.000
GEM - E - O - MJP001343 - Belasting op reclameborden	35.000	35.000	35.000	35.000	35.000
GEM - E - O - MJP001344 - Belasting voor verspreiden van reclamedrukwerk	200.000	200.000	200.000	200.000	200.000
GEM - E - O - MJP001345 - Bedrijfsbelasting	680.000	680.000	680.000	680.000	680.000
GEM - E - O - MJP001346 - Belasting op bals en danspartijen	4.000	4.000	4.000	4.000	4.000
GEM - E - O - MJP001347 - Belasting op kermissen	5.300	5.300	5.300	5.300	5.300
GEM - E - O - MJP001349 - Belasting op standplaats openbaar domein	7.550	7.550	7.550	7.550	7.550
GEM - E - O - MJP001350 - Bouwbelasting	40.000	40.000	40.000	40.000	40.000
GEM - E - O - MJP001351 - Belasting op niet-bebouwde percelen	120.000	120.000	120.000	120.000	120.000
GEM - E - O - MJP001352 - Belasting op leegstand gebouwen (Igemeo)	90.000	90.000	90.000	90.000	90.000
GEM - E - O - MJP001353 - Belasting op standplaats privé-domein	5.950	5.950	5.950	5.950	5.950
GEM - E - O - MJP001355 - Belasting op masten en pylonen	162.180	165.424	168.732	172.107	175.549
GEM - E - O - MJP001356 - Belasting op inname openbare weg	30.000	30.000	30.000	30.000	30.000
GEM - E - O - MJP001357 - Belasting op aanvragen omgevingsvergunningen	130.000	130.000	130.000	130.000	130.000
GEM - E - O - MJP001572 - Combitaks	1.500	1.500	1.500	1.500	1.500